Машиностроительный комплекс

План характеристики межотраслевого комплекса

1. Хозяйственное значение комплекса
2. Состав и структура комплекса
3. Основные проблемы развития
4. Факторы размещения производств
5. Территориальная структура и важнейшие районы сосредоточения отраслей комплекса
6. Перспективы развития

Машиностроение!??

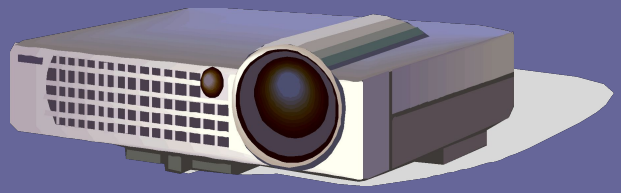

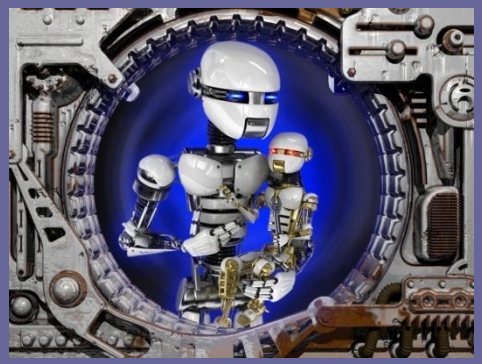

- совокупность отраслей промышленности, производящих разнообразные машины

Роль и значение машиностроения.

- На его долю приходится 36% предприятий, 29% работающих, 15% продукции промышленности России.
- Продукция машиностроения применяется повсеместно: в промышленности, сельском хозяйстве, быту, на транспорте, в вооруженных силах.
- Определяет темпы научно-технической революции.

Главная задача машиностроения – обеспечить общество новыми, все более современными машинами.

Состав машиностроительного комплекса

МАШИНОСТРОИТЕЛЬНЫЙ КОМПЛЕКС

МАШИНОСТРОЕНИЕ И МЕТАЛЛООБРАБОТКА

Отрасли, определяющие научно-технический прогресс во всем народном хозяйстве	Отрасли, определяющие научно-технический прогресс в машиностроении (среднее маш-ние)	Общее машиностроение	Тяжелое машиностроение
Электротехническая промышленность	Станкостроительная и инструментальная промышленность	Железнодорожное машиностроение	Производство машин для металлургии и горнодобывающей промышленности
Приборостроение	Автомобильная промышленность	Судостроение	Подъемно-транспортное машиностроение
Радиотехника	Авиационная промышленность	Машиностроение для легкой и пищевой промышленности	Химическое и нефтяное машиностроение
Электроника	Тракторное и сельскохозяйственное машиностроение		Строительно-дорожное и коммунальное машиностроение
			Промышленность металлических конструкций и изделий
			Энергетическое машиностроение

Роль и значение машиностроения

Состав и связи машиностроительного комплекса

ПРОБЛЕМЫ РАЗВИТИЯ

ПРОБЛЕМЫ МАШИНОСТРОИТЕЛЬНОГО КОМПЛЕКСА

ОБЩИЕ

ВЫБОР НАПРАВЛЕНИЙ РАЗВИТИЯ (ПРИОРИТЕТЫ И КОНВЕРСИЯ)

ЧАСТНЫЕ

(характерные для конкретных отраслей)

КАЧЕСТВО МАШИН

ТЕМПЫ РАЗВИТИЯ

НАДЕЖНОСТЬ МАШИН, СНИЖЕНИЕ КОНКУРЕНТО-СПОСОБНОСТИ

МЕДЛЕННОЕ ОБНОВЛЕНИЕ ОБОРУДОВАНИЯ, ВЫПУСК УСТАРЕВШЕЙ ТЕХНИКИ

ОРИЕНТАЦИЯ ПОТРЕБИТЕЛЕЙ НА ИМПОРТ

ОТСУТСТВИЕ СПРОСА

ЗАМЕДЛЕНИЕ ЭКОНОМИЧЕСКОГО РАЗВИТИЯ