

Запись электроэнцефалографии

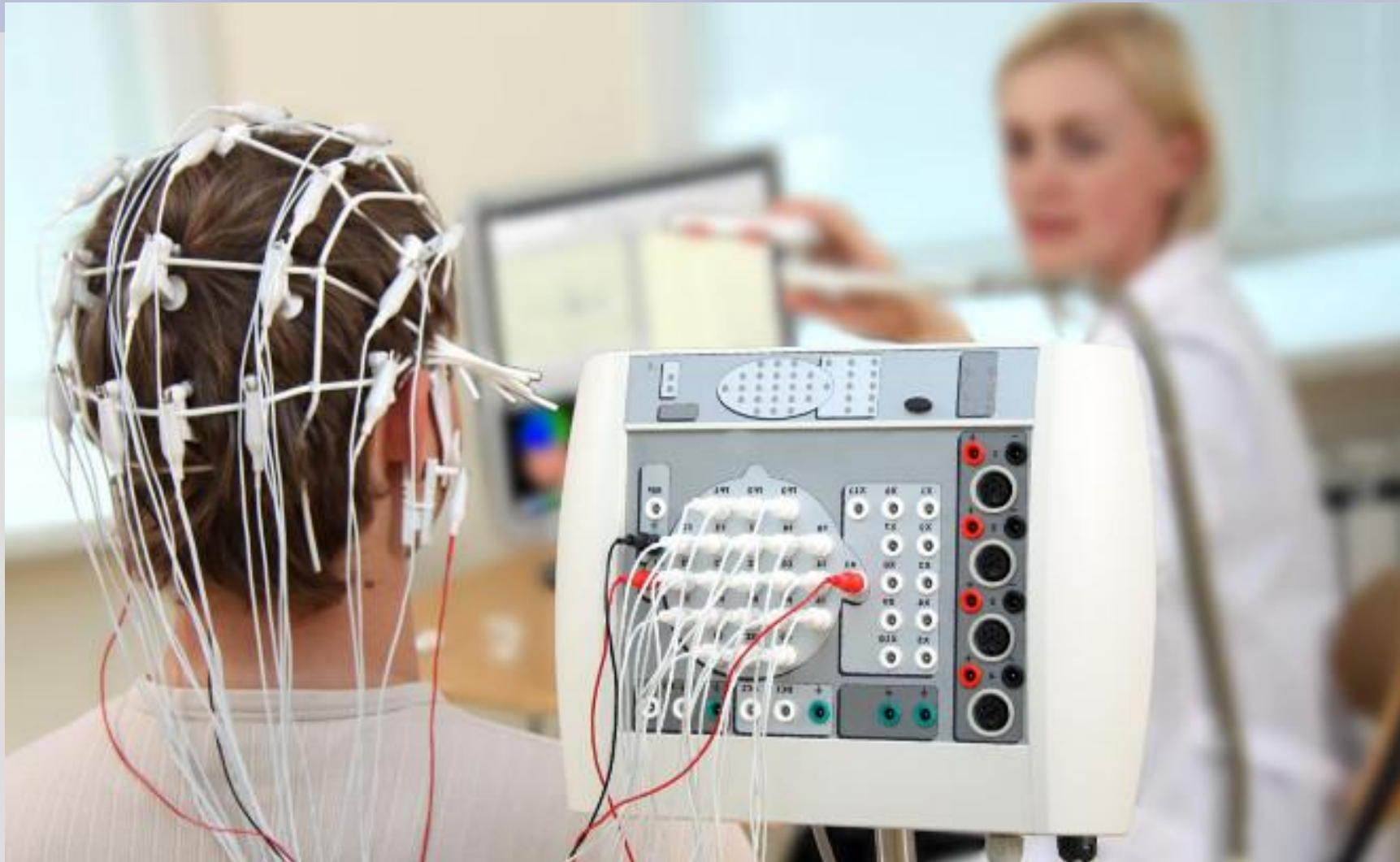

Норма ЭЭГ



Помехи на ЭЭГ

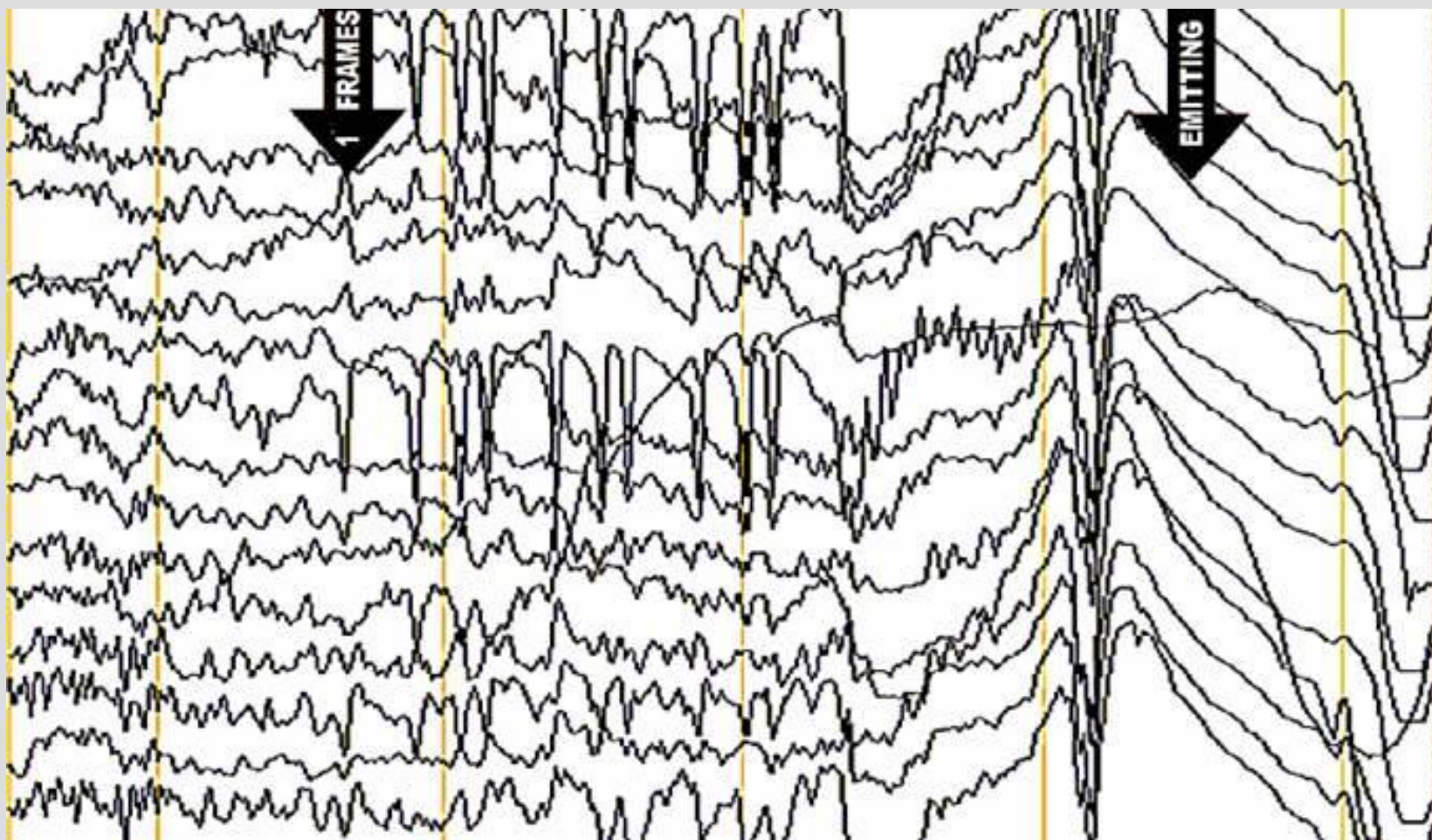

Наводка связанная с некачественным наложением электрода

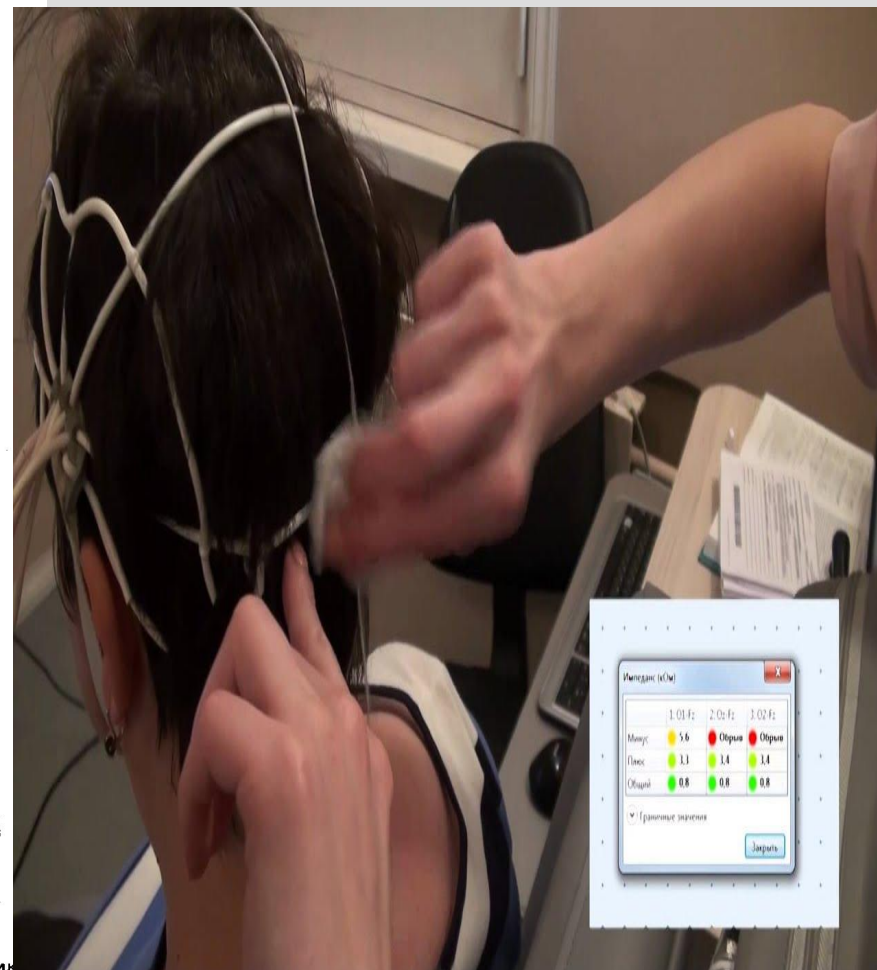
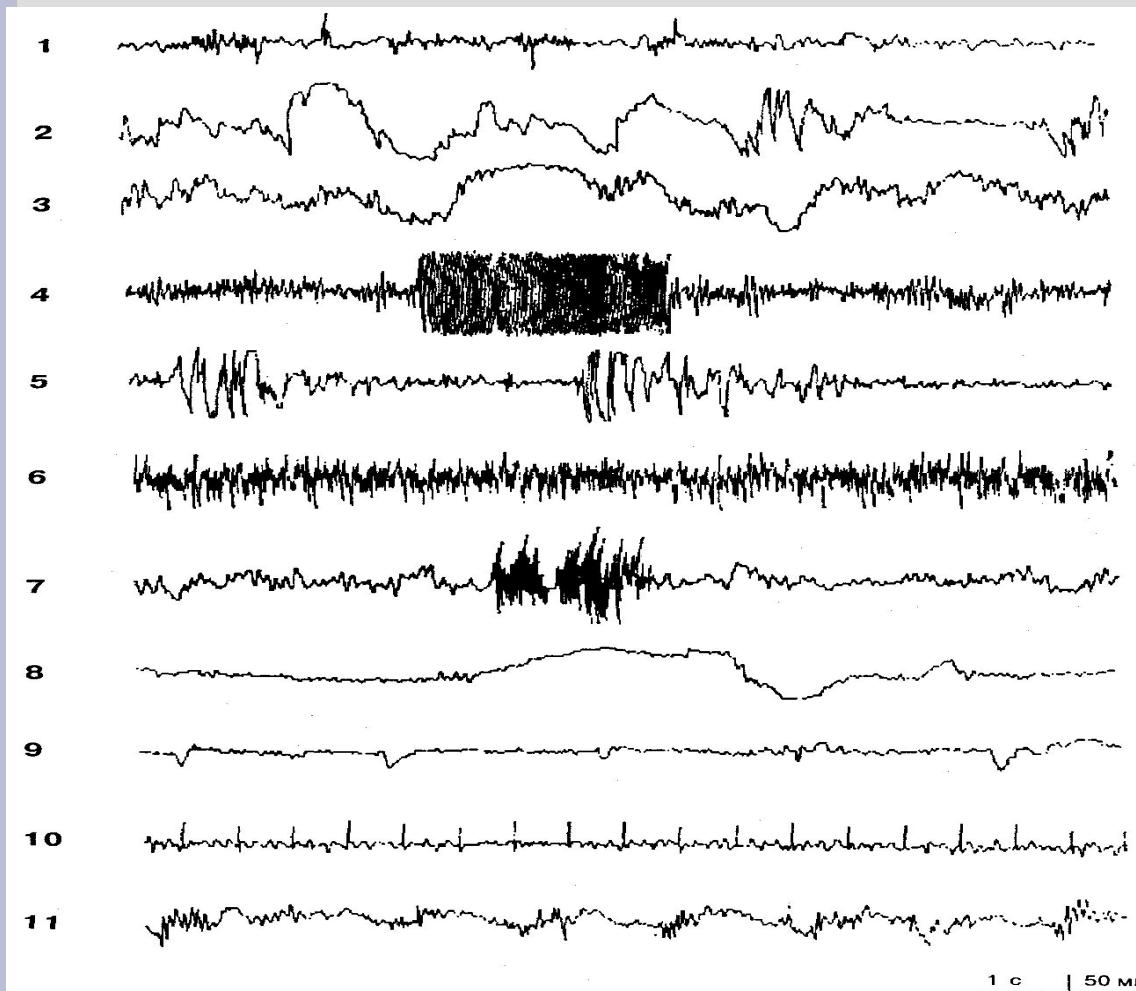

ЭТО ДОЛЖЕН ЗНАТЬ КАЖДЫЙ

Первая помощь при приступе эпилепсии



МЯГКОЕ ПОД ГОЛОВУ

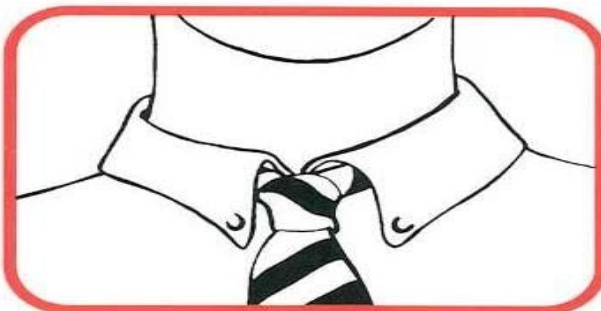

РАЗВЯЖИТЕ ГАЛСТУК

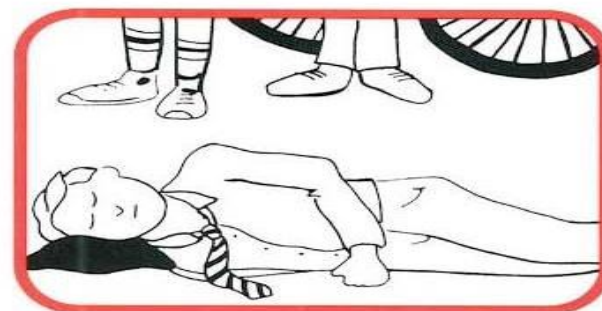

НАКЛОНИТЕ НА БОК

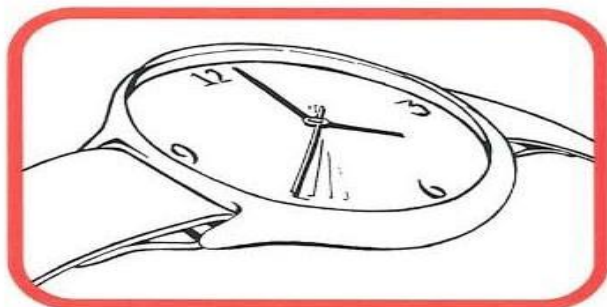

**ЗАФИКСИРУЙТЕ
ВРЕМЯ ПРИПАДКА**



**В РОТ НИЧЕГО НЕ
ВСТАВЛЯТЬ**



НЕ ДАВИТЬ

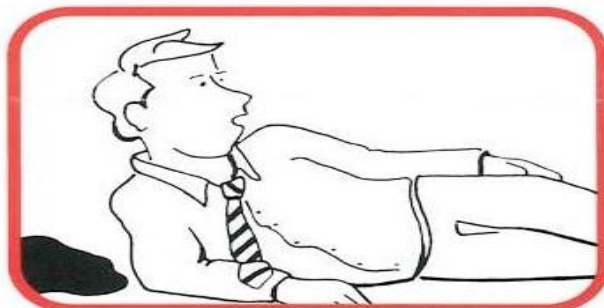

ПОСЛЕ ПРИСТУПА ...

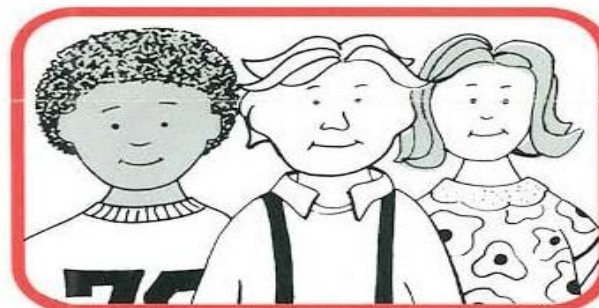

**... ПРЕДЛОЖИТЬ
ПОМОЩЬ**

Спасибо за внимание!

