Модным быть просто

#Лайфхаки и фишки

Команда «Алиса» г.о.город Бор

В нашей рубрике:

1. Шнурки, как запутанная история
2. Чиносы и подвороты
3. Модная заправка
4. Время затянуть пояса
5. Модный акцент
6. Спортшик

Шнурки
как запутанная история

Давайте пойдем с низу вверх. Когда в образе присутствует какая-либо обувь со шнуровкой, то его можно сделать более собранным, аккуратным и лаконичным.

А сделать это просто: нам нужно завязать узелок так, как показано ниже.

А теперь добавляем тренд 2019 года и – вуаля:
мы может завязать шнурки наоборот так, чтобы их было видно.
А делается это как нравится вам и вашей фантазии.
И это тоже будет выглядеть модно и круто.

Чиносы и подвороты

Один из классных и простых приемов, который помогает нам сделать образ более расслабленным и легким, это, конечно, небрежно подвернутые джинсы. Ну или, проще говоря, «подвороты».

Брюки чиносы – это именно те брюки, которые выглядят несколько небрежно, однако с ними можно создать образ стильной и элегантно одетой девушки.
А в сочетании с нашими подворотами получается очень крутой и модный образ.

Модная заправка

Теперь мы передвигаемся выше и переходим к заправленному краю. Мы берем небольшой кусочек и заправляем его спереди. Можно заправлять как в джинсы, в брюки, так и в юбки.

Это смотрится легко и стильно. Вот парочка примеров.

Время затянуть пояса

Этот яркий и стильный аксессуар не только оживит образ и подчеркнет талию, но даже поможет скрыть лишние сантиметры. Изучи нашу трендовую подборку поясов и ремней, с помощью которых ты составишь множество оригинальных образов на каждый день.

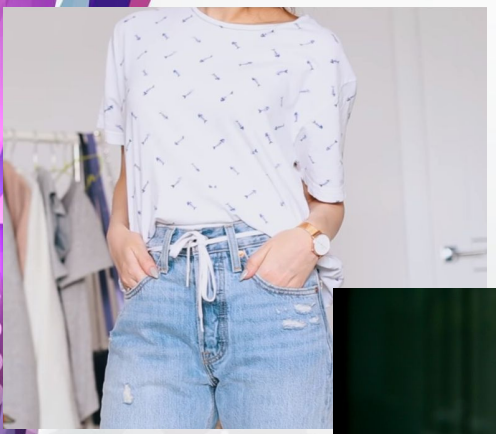

Модный акцент

Узлы на одежде – стильный трюк и магический инструмент, который незатейливо но действенно акцентирует желаемое и скрывает ненужное.

Спортшик

- Современный модный спортшик не имеет ограничений или правил. Ты можешь играть с текстурами и формами: носить капюшоны или воротники-хомуты, надевать куртку, кофту и пайту, разбавляя этот образ стильными кроссовками и плссированной юбкой.
- Мы собрали для тебя много стильных примеров, которые наглядно покажут, как одеться в стиле спортшик.

Все наши лайфхаки и фишки могут отлично сочетаться друг с другом и создавать один единый образ, ансамбль.

Этой весной вы точно не будете блеклыми и скучными, а наоборот, наши лайфхаки помогут вам быть в тренде.

Не забывайте пользоваться нашими советами!