

  
**PREMIUM**  
*professional*

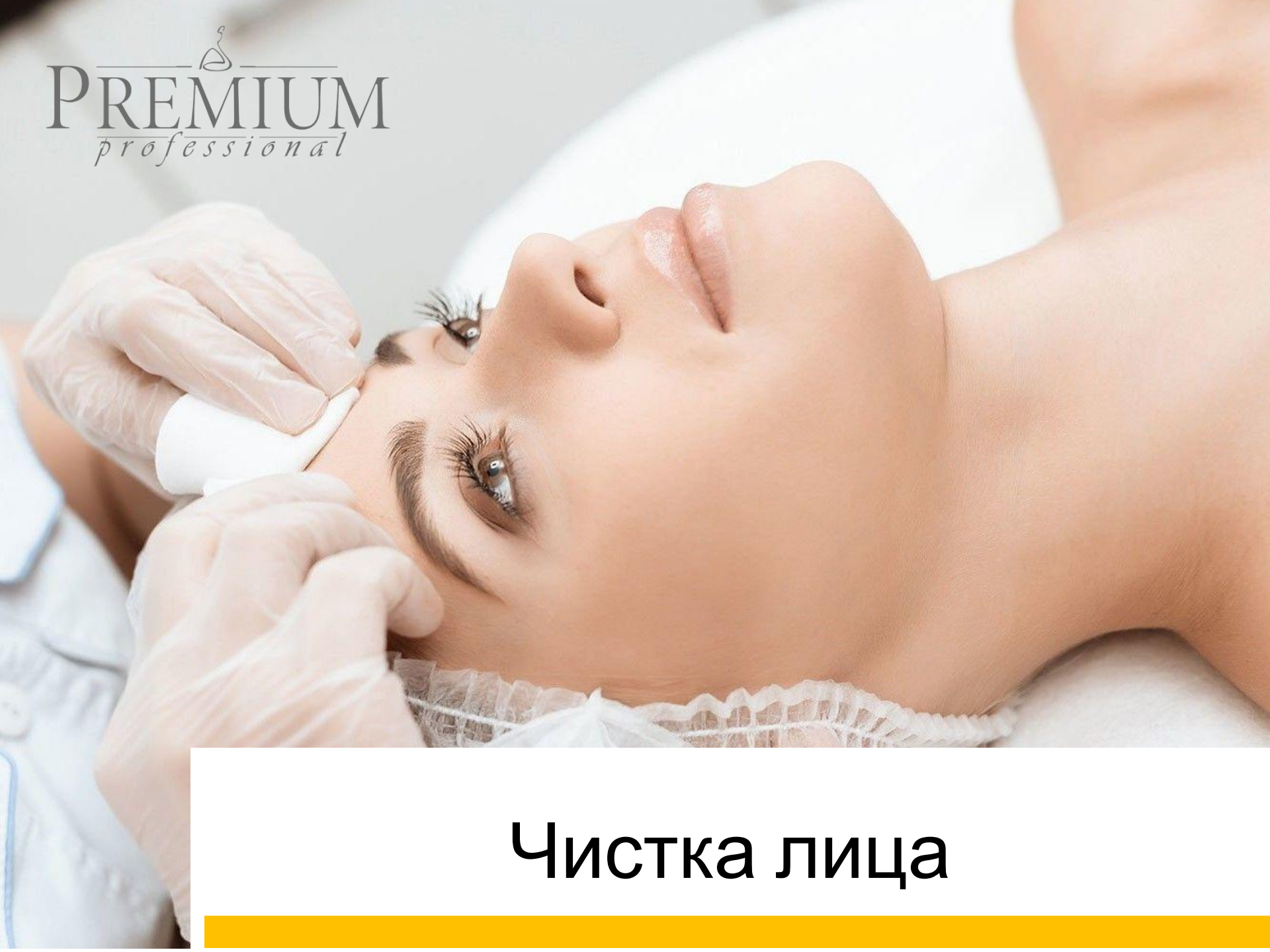

**Чистка лица**

# Чистка лица



Входит в **ТОП-процедур** у косметолога



Для любого **возраста**: от подростка до зрелой женщины



Подходит для любого **типа кожи**, осложненного акне  
(жирная, акне, жирная зрелая, увядающая)



Незаменима при воспалительной форме **Акне**



«Чёрные точки» - **антитренд**. Модно иметь чистое лицо.



PREMIUM  
*professional*

ПРЕДСТАВЛ  
ЯЕТ

**НОВЫЕ ПРЕПАРАТЫ**

**НОВЫЙ ПРОТОКОЛ ПРОЦЕДУРЫ  
ЧИСТКИ ЛИЦА**

# ФРУКТОВО-САЛИЦИЛОВЫЙ ПИЛИНГ-АКТИВАТОР ANTI-ACNE

**НОВАЯ ФОРМУЛА:** обогащен Салициловой кислотой.



## САЛИЦИЛОВАЯ (ВНА) КИСЛОТА.

### **Липофильна**

(проникает сквозь липидный барьер кожи, в сально-волосяные фолликулы).



**Противовоспалительный эффект**



**Антисептические свойства**



**Кератолитический эффект**

# ФРУКТОВО-САЛИЦИЛОВЫЙ ПИЛИНГ-АКТИВАТОР ANTI-ACNE



- синергетический **коктейль кислот**: пировиноградная, салициловая, АНА-кислот (молочная, яблочная, лимонная)
- **антиугревые** биокомпоненты: Ас.net. Цинкидон
- **гелевая** форма

## Эффекты:

- Отшелушивающий,
- Себостатический,
- Поросуживающий,
- Матирующий

Подходит для кожи с **куперозом 1-2 стадии**.

Может применяться для усиления эффекта в курсе процедур **гликолевого пилинга (антиадаптант)**.

# ГЕЛЬ ХОЛОДНАЯ ЧИСТКА ЛИЦА

## НОВАЯ ФОРМУЛА:

- мочевины в Особой форме Гидрованс
- гель Алоэ.





PREMIUM  
*professional*



Гель  
Холодная чистка лица

гипоаллергенно  
профессиональный уход

САЛОННАЯ  
КОСМЕТИКА

МОСКОВСКИЙ  
ИНСТИТУТ  
КРАСОТЫ



# Мочевина HYDROVANCE®.

Клиническая оценка  
Корнеометр

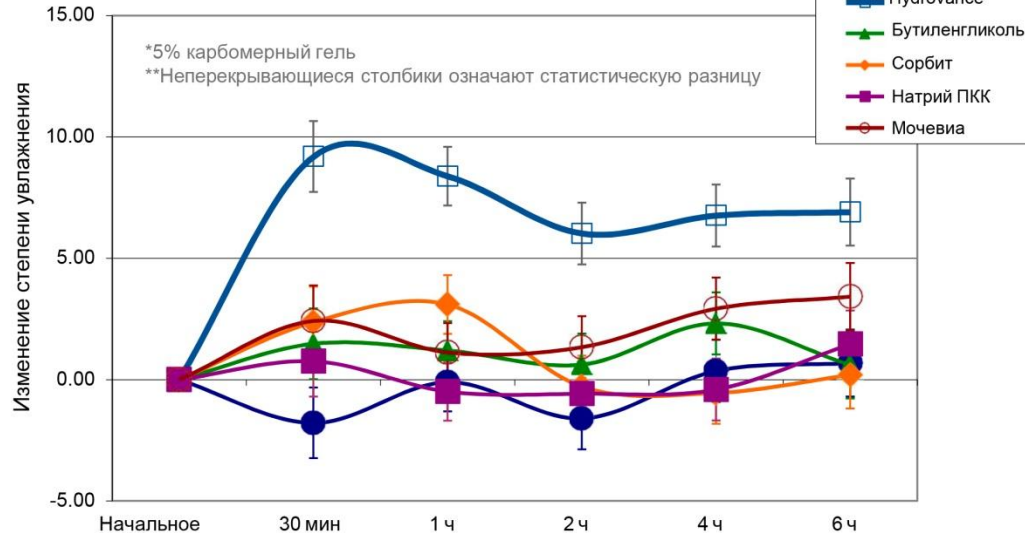

Увлажняющий эффект добавки HYDROVANCE статистически превосходит действие других добавок

**В 3 раза эффективнее обычной мочевины (Urea).**

- Обеспечивает **высокоэффективное увлажнение и эластичность** кожи
- Нет липких свойств
- Не оказывает раздражающего действия
- Не имеет запаха



Биоразлагаем  
а

## Гель алоэ Вера



**98% чистого  
экстракта алоэ**

- **Интенсивно увлажняет**
- **Успокаивает, снимает раздражения**
- **Профилактика воспалений**

Комфортно охлаждает кожу.



Биоразлагае

М

# ГЕЛЬ ХОЛОДНАЯ ЧИСТКА ЛИЦА



Подготовка кожи лица к чистке (холодное гидрирование)

- Интенсивно **разрыхляет эпидермис, раскрывает поры, размягчает содержимое сальных желез**
- Высокий уровень гидратации **на протяжении всей процедуры** чистки
- Молочная кислота удаляет омертвевшие клетки рогового слоя
- Подходит для кожи с куперозом и чувствительной.

## **БАВ:**

мочевина в особой форме  
Гидрованс, гель алоэ, молочная  
кислота

## КОНЦЕНТРАТ COSMO REHABILITATION

Новый способ применения: **во время чистки**

Смочить салфетки в Концентрате.

Провести удаление комедонов, вскрытие и удаление милиумов и пустул.



Хлоргексидин  
Томицид  
Пантенол  
Экстракты: Мята,  
Череды,  
Календулы,  
Ромашки

Действие:

- Успокаивающее,
- регенерирующее,
- капилляропротекторно

## ДВОЙНОЕ ПРИМЕНЕНИЕ МАСОК

**Новый способ применения:** после чистки

**Успокаивающую** крем-маску нанесите тонким слоем, впитайте, затем поверх нее нанесите **Хлорофилл-каротиновую** пасту. Через 20мин смойте водой.



Противовоспалительный эффект + Сужение пор

Ровный цвет лица без покраснений

РЕБРЕНДИ ПРОЦЕДУРЫ ЧИСТКИ  
НГ ЛИЦА

  
PREMIUM  
*professional*

## I. Очищение

Гель-пенка PrePeeling

## II. Глубокое очищение (этапные пилинги)

Фруктово-салициловый пилинг-активатор Anti-acne

Молочный мусс Ultra

Пилинг Ultramarine

## III. 1. Холодная / Горячая чистка

### III. 2. Механическая чистка

Концентрат с криоэффектом Cosmo rehabilitation

### III. 3. Восстановление кожи после чистки

Сыворотка Acne Therapy / Себобаланс

Фитопудра Anti Seborin / Пудра Комплексная

Суперальгинатная маска Формула чистой кожи / Papula Stop / PostAcne Therapy

Крем-маска Успокаивающая + Паста Хлорофилл-каротиновая

## IV. Защита

Крем фотозащитный / Термобальзам

## Новый протокол процедуры

ЧИСТКИ ЛИЦА -  
ЭТО

- ▲ **ПОВЫШЕНИЕ ЭФФЕКТИВНОСТИ В 2 РАЗА**
- ▲ **СОВРЕМЕННЫЙ ПОДХОД**
- ▲ **ВЫГОДНАЯ СЕБЕСТОИМОСТЬ**



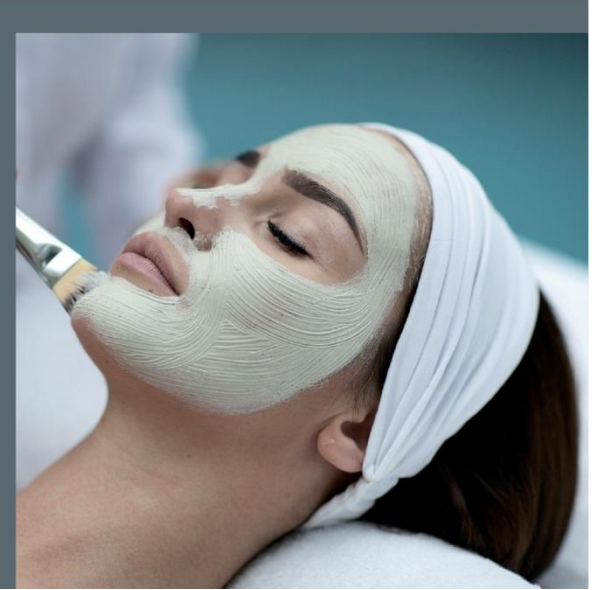
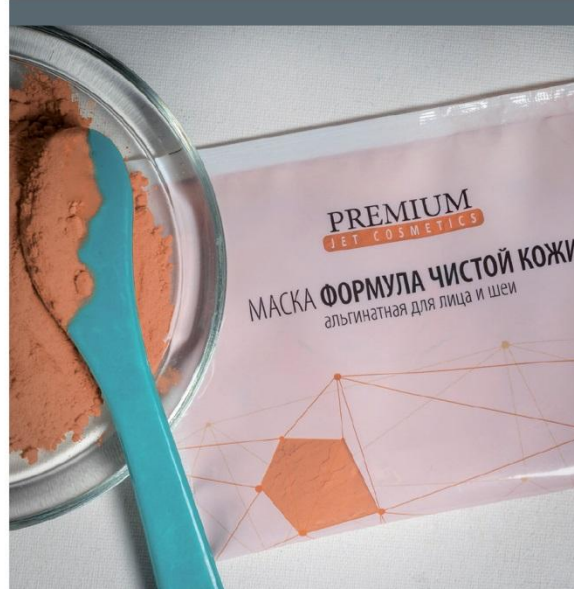

<https://prof.cosmetika.ru>