Мобильная зависимость

Выполнила работу: Манакова Анастасия 8 «Б»

08:08
HUAWEI

SAMSUNG
DUOS
Thu,
3 May
12:45
Google
Chrome
Camera
Samsung Apps
Play Store
Phone
Contact
Messaging
Email
Apps

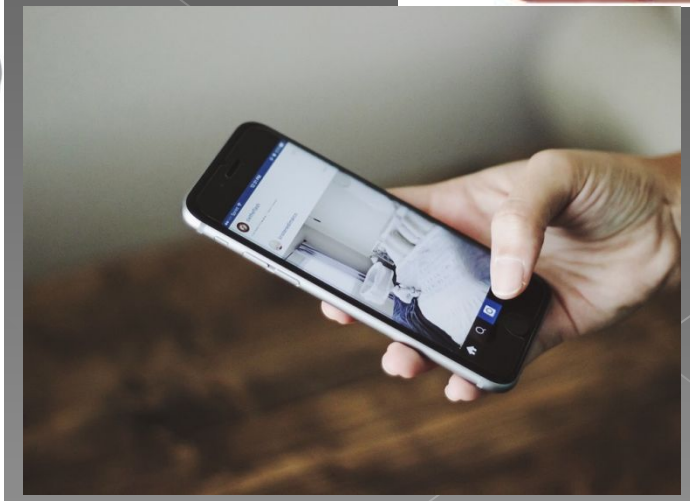

Цель: Показать значение мобильного телефона в жизни человека и его вред для нас.

Задачи:

1.Рассказать как появился мобильный телефон и каким он был раньше.

2.Выделить типы телефонов и владельцев.

3.Выяснить какие последствия может нести долгое пользование им.

4.Составить реомендации.

MTS RUS 3G
18:03
300 м
Направо
Остапось
5км
Комсомольский проспект

Canon
EOS
70D

10:08 AM
Google
10:08 AM
Wed, Oct 8 City
25°C
27°/22°
Tools
Google
Music
Gallery

MOTOROLA

4G LTE
12:45
Tue Nov 25
Slide to Unlock

MOTOROLA
11:35
Browser
Play Store
enter
OK

NOKIA
01:05
01.05.2017
Unlock
NOKIA
Select
Exit

Ученые из Великобритании выделили три типа владельцев сотовых телефонов

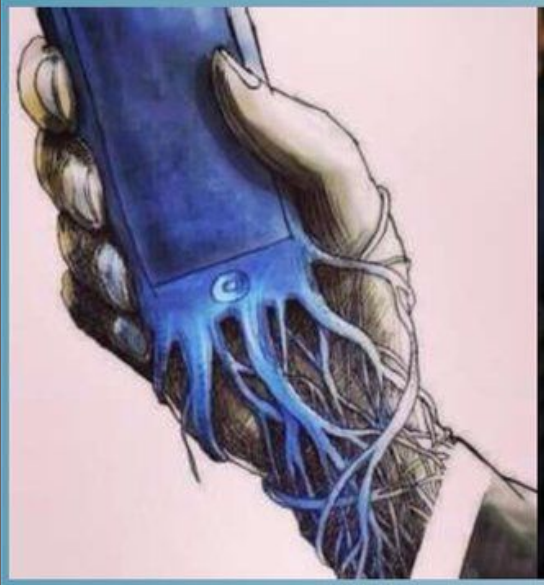

«Киборги» — считают телефон своим продолжением, чуть ли не частью тела, не могут без него обходиться.

«Протезированные» — жить без «трубы» в принципе могут, но испытывают при этом дискомфорт.

«Непривязанные» — для них телефон это просто телефон, не больше, чтобы звонить, когда действительно нужно.

Синдром Black Berry

Угревая сыпь и дерматит

Синдром фантомно вибрирующуго телефона

FOE
FRIEND

СПАСИБО ЗА ВНИМАНИЕ!!!