Третьиюньская монархия.

XX век

История России

ТРЕТЬЕИЮНЬСКАЯ МОНАРХИЯ

<u>система государственной власти</u>, сложившаяся после государственного переворота 3 июня 1907г. и просуществовавшая до середины Первой мировой войны.

1. III Государственная дума.

Президиум
III Думы.

Президіумъ Гос. Думы 3-го созыва. Сидятъ: Г. Г. Замысловскій (ст. тов. секр.), бар. А. Ф. Мейендорфъ (тов. предс.), Н. А. Хомяковъ (предсѣдатель), кн. В. М. Волконскій (тов. предс.), М. В. Созоновичъ (секретарь).

3 июня был обнародован новый избирательный Закон.

1 голос дворянина равнялся 260 голосам крестьян и 563рабочих.

Многие народы были лишены избирательных прав, как не достигшие гражданской зрелости.

2.П.А.Столыпин и его программа.

П.А.Столыпин

Летом 1906 г. председателем Совета министров стал П.А.Столыпин

Первую свою задачу П.А.Столыпин видел в подавлении антиправительственного движения.

Выступая в Думе он заявил:

«Сначала успокоение, потом - реформы».

1. **В августе 1906 г.(после взрыва его дачи, который искалечил его младшую дочь), он подписал указ о военно-полевых судах - разбирательство теперь длилось 48 часов, а приговор приводился в исполнение в течение суток.**

За 4 года было казнено 3825 чел.

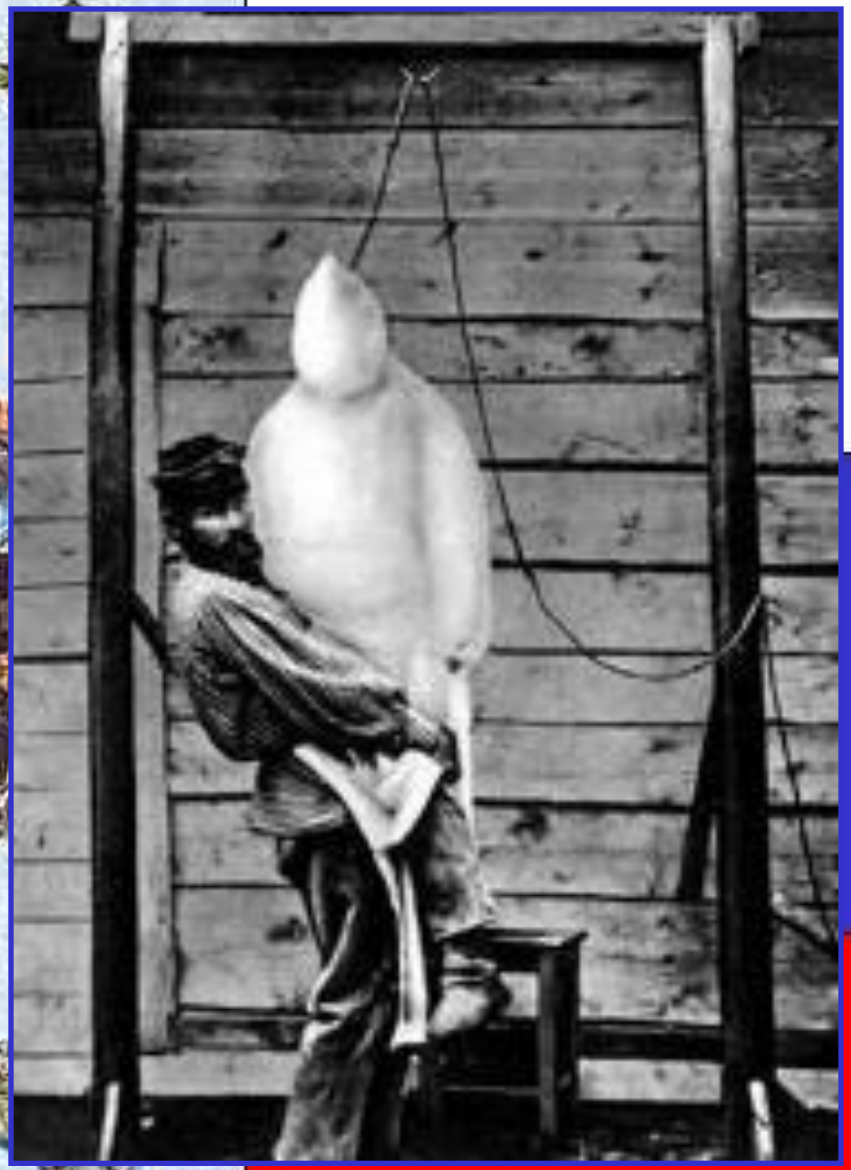

«Столыпинский Галстук»

Виселицу прозвали «столыпинским галстуком», а «теплушки», в которых отправляли в ссылку- «столыпинскими вагонами».

2. **Закрывались неугодные органы печати, просветительские общества, профсоюзы.**

10 мая 1907г. в речи во II Государственной Думе Столыпин произнес в адрес радикалов ставшую знаменитой фразу :

«Вам нужны великие потрясения, а нам нужна Великая Россия».

24 августа 1906 П.А.Столыпин опубликовал свою программу.

Ставя задачу наведения порядка, документ объявлял о подготовке законов:

- о вероисповедании

- о начальном образовании

- о местном самоуправлении,

- о полицейской реформе

- о рабочем законодательстве

Но главной реформой стала

аграрная реформа, которая началась в 1906г.

ЦЕЛИ

- Ускорить буржуазное развитие сельского хозяйства
- Сохранить помещичье землевладение
- Решить проблему нехватки земли крестьянам
- Воспитать у крестьянина чувство собственника
- Преодолеть общинную ментальность крестьян
- Снять социальную напряжённость и создать в деревне прочную социальную опору верховной власти

П.Столыпин знакомится с хуторским хозяйством.

Что сдерживает инициативность и предприимчивость богатых крестьян?

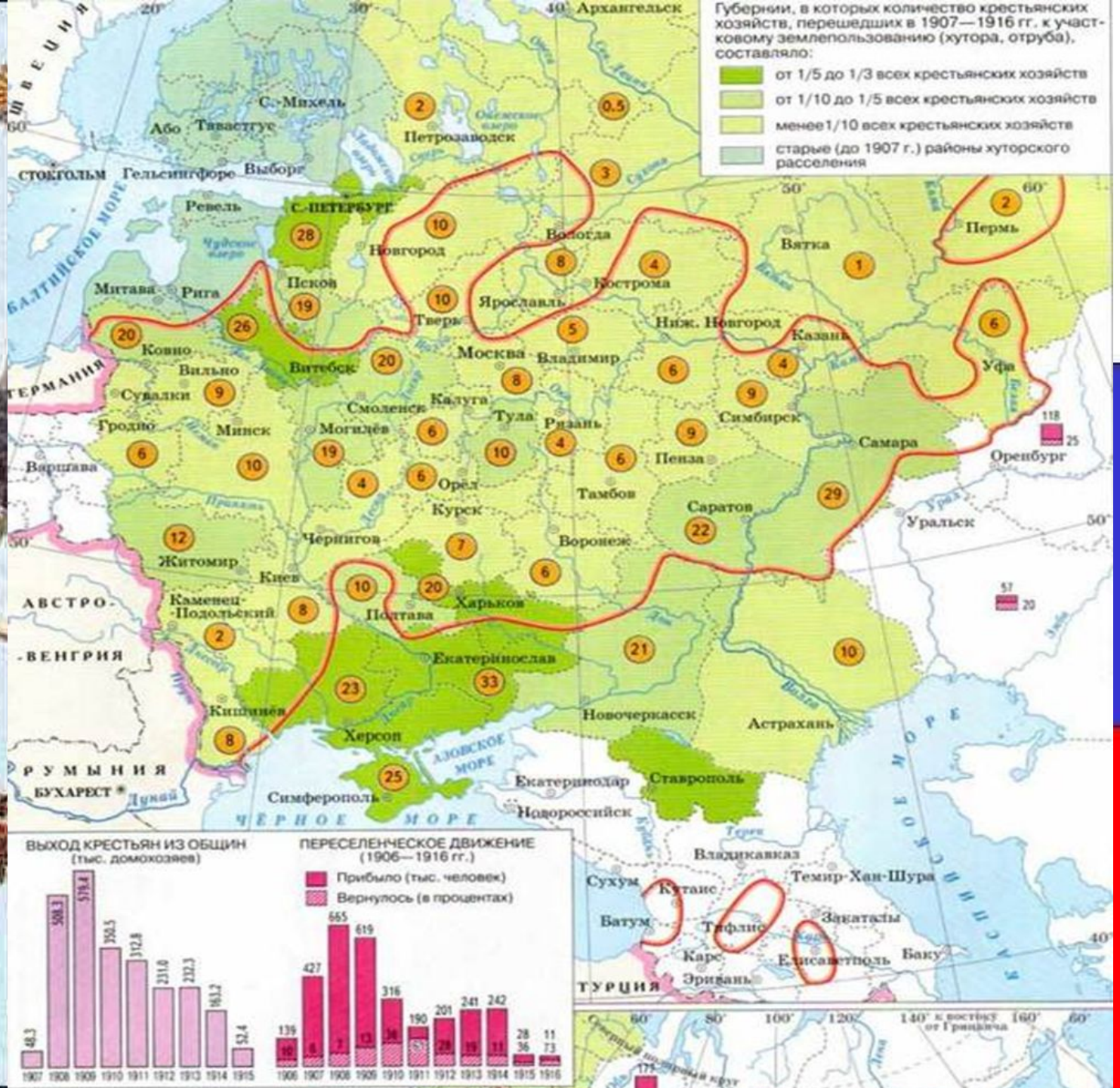

Губернии, в которых количество крестьянских хозяйств, перешедших в 1907—1916 гг. к участковому землепользованию (хутора, отруба), составляло:
от 1/5 до 1/3 всех крестьянских хозяйств
от 1/10 до 1/5 всех крестьянских хозяйств
менее 1/10 всех крестьянских хозяйств
старые (до 1907 г.) районы хуторского расселения
ВЫХОД КРЕСТЬЯН ИЗ ОБЩИН (тыс. домохозяев)
48,3
508,3
579,4
350,5
312,8
231,0
232,3
163,2
52,4
1907 1908 1909 1910 1911 1912 1913 1914 1915
ПЕРЕСЕЛЕНЧЕСКОЕ ДВИЖЕНИЕ (1906—1916 гг.)
Прибыло (тыс. человек)
Вернулось (в процентах)
139 427 665 619 316 190 201 241 242 28 11
1906 1907 1908 1909 1910 1911 1912 1913 1914 1915 1916
Архангельск
С.-Михель
Або
Тавастгус
Петрозаводск
Стокгольм
Гельсингфорс
Выборг
Ревель
С.-ПЕТЕРБУРГ
Новгород
Вологда
Вятка
Пермь
Митава
Рига
Псков
Кострома
Ярославль
Тверь
Ниж. Новгород
Казань
Уфа
Ковно
Вильно
Витебск
Москва
Владимир
Сувалки
Смоленск
Калуга
Тула
Рязань
Симбирск
Гродно
Минск
Могилёв
Пенза
Самара
Оренбург
Варшава
Орёл
Тамбов
Курск
Саратов
Уральск
Чернигов
Воронеж
Житомир
Киев
Каменец-Подольский
Полтава
Харьков
Екатеринослав
Кишинёв
Херсон
Новочеркасск
Астрахань
Симферополь
Екатеринодар
Ставрополь
Новороссийск
Владикавказ
Сухум
Кутаис
Темир-Хан-Шура
Батум
Тифлис
Закаталы
Карс
Елисаветполь
Баку
Эривань
Балтийское море
Чёрное море
Азовское море
Каспийское море
Австро-Венгрия
Румыния
Бухарест
Турция

П.Столыпин принимает отчет у волостного старосты

Как решить вопрос малоземелья, не забирая землю у помещиков?

3.Результаты реформ.

Сельский кооператив.

Столыпин не ждал быстрых результатов. Однажды он заявил:

«Дайте государству 20 лет покоя… и вы не узнаете нынешней России».

1. **За годы реформы на 10% увеличились посевные площади,**
2. **Россия стала экспортировать 25% мировой торговли хлебом**
3. **Началось широкое использование минеральных удобрений, крестьяне начали закупать и применять технику.**

П.Столыпин
в гостях
у кулака.

4. **Российское крестьянство стало объединяться в кооперативы, которые активно работали как на внутреннем, так и на внешнем рынке.**
5. **в 1912 г.был создан Московский народный банк кредитовавший крестьян для покупки техники, семян, удобрений , а также выдававший кредиты на переселение.**

НО

Выход из общины неожиданно пошел в другом направлении:

1. **60% вышедших из общины крестьян продали свои наделы и ушли из деревни, пополнив ряды рабочего класса.**
2. **численность хуторян к 1915 г.составляла всего 10%. Остальные крестьяне относились к ним с нескрываемой враждебностью, прозвав их кулаками.**
3. **почти 20% переселенцев возвратились назад.**

Решить аграрный вопрос так и не удалось.

5.Общество и реформы Столыпина.

Столыпин встречает царскую семью.

Отношение к реформам Столыпина было сложным.

Крестьяне, не получив землю, вновь активно включались в революционное движение.

Дворяне видели в премьере разрушителя устоев.

Либералы не могли простить террора.

6.Общество и реформы Столыпина.

Д.Богров. Убийца Столыпина

В конце 1910 г. возник конфликт между Столыпиным и Николаем II, увидевшем в проводимой политике угрозу самодержавию. Все ожидали отставки премьера. Но 1 сентября Столыпин был убит в Киеве на глазах императора эсером Д.Багровым.

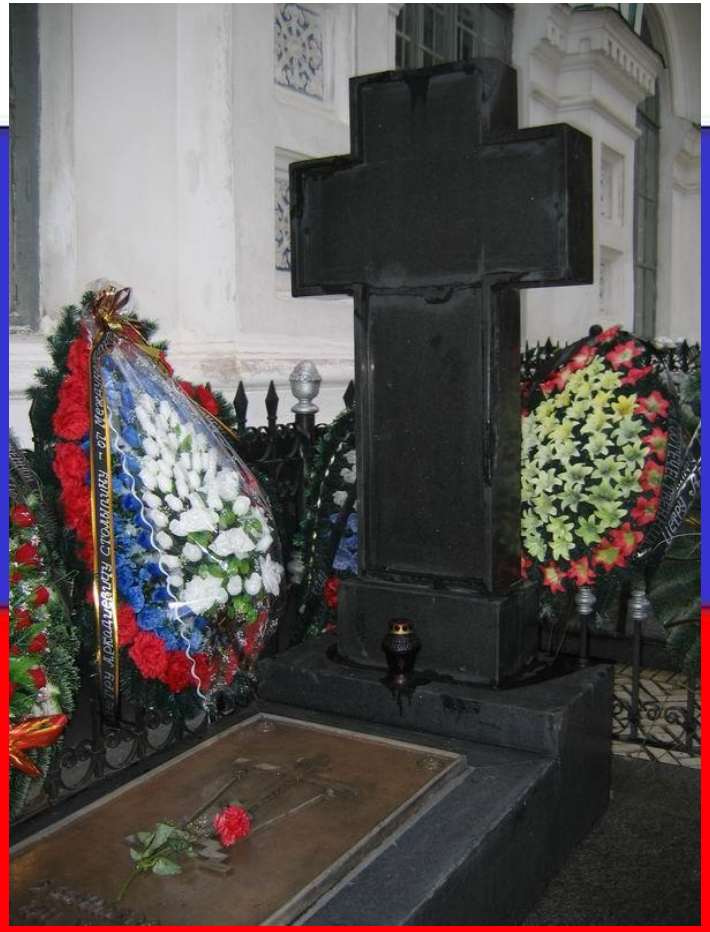

Царь на похороны Столыпина не явился. П.А.Столыпин был похоронен на территории Киево-Печерской лавры в Киеве.

Жертвы Ленского расстрела

Вновь оживилось революционное движение. В ответ правительство перешло в наступление. Был изменен университетский устав. В знак протеста группа виднейших профессоров Московского университета объявила об отставке.

В апреле 1912 г. на приисках «Лензолото» были расстреляны 270 человек (Ленский расстрел).

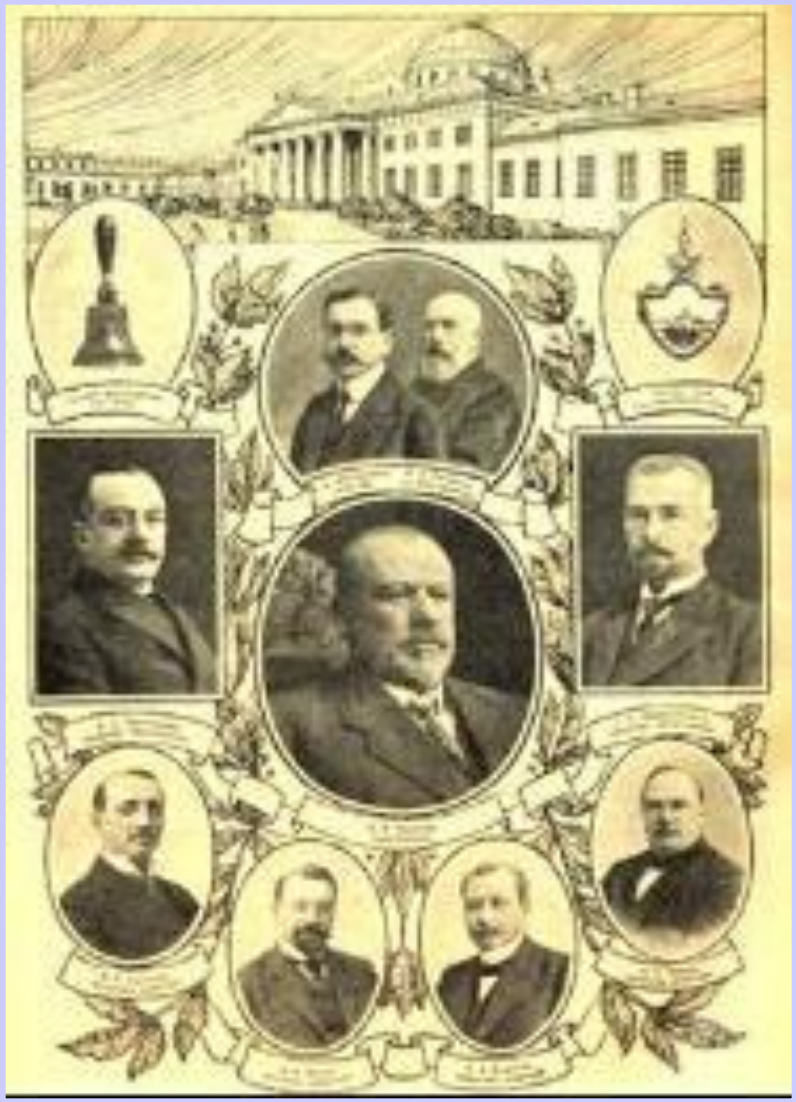

Президиум IV Думы.

В 1912 г. начала свою работу IV Государственная Дума. Председателем стал М.В.Родзянко. Хотя большинство было за черносотенцами, Дума была настроена оппозиционно и по многим вопросам конфликтовала с царём.