

nielsen
**РУКОВОДСТВО
ПО ПЕРЕХОДУ
НА MFT**

Auto-Upload WinSCP usage. 2018

НОВЫЙ МЕТОД ПЕРЕДАЧИ ДАННЫХ

Managed File Transfer (MFT) – это программное обеспечение, используемое для безопасной передачи данных через сеть. MFT является более быстрым методом по сравнению с FTP, содержит дополнительные возможности шифрования и обладает уникальной системой индивидуальной аутентификации, исключающей необходимость пользования паролями.

Основные отличия от существующих программ:

- MFT лучше защищен, чем FTP;
- MFT не использует пароли, вместо них для аутентификации используются индивидуальные SSH, которые будут уникальны для каждого пользователя;
- Данные на MFT будут зашифрованы, что предотвратит любое неавторизованное использование.

Этот документ представляет собой инструкцию по получению доступа к серверу MFT.

Обратите внимание! Ваш новый логин: *RU_username*, вам нужно будет копировать и вставлять его каждый раз, когда вы увидите поле **[insert your login]**.

Оглавление:

1. Генерация ключей
2. Установка WinSCP
3. Подключение к серверу в WinSCP
4. Настройка автоматизации

ПОШАГОВАЯ ИНСТРУКЦИЯ

1. СГЕНЕРИРУЙТЕ ЛИЧНЫЙ (PRIVATE) И ПУБЛИЧНЫЙ (PUBLIC) SSH КЛЮЧ.

Для этого, загрузите программу PuttyGen 0.68 для генерации ключа (не требует прав администратора для запуска). [Ссылка на скачивание](http://www.chiark.greenend.org.uk/~sgtatham/putty/latest.html) (ссылка открывается только в режиме просмотра (нажмите F5)). Источник:

<http://www.chiark.greenend.org.uk/~sgtatham/putty/latest.html>

Alternative binary files

The installer packages above will provide all of these (except PuTTYtel), but you can download them one by one if you prefer.

(Not sure whether you want the 32-bit or the 64-bit version? Read the [FAQ entry](#).)

putty.exe (the SSH and Telnet client itself)

32-bit: [putty.exe](#) (or by FTP) (signature)
64-bit: [putty.exe](#) (or by FTP) (signature)

pscp.exe (an SCP client, i.e. command-line secure file copy)

32-bit: [pscp.exe](#) (or by FTP) (signature)
64-bit: [pscp.exe](#) (or by FTP) (signature)

psftp.exe (an SFTP client, i.e. general file transfer sessions much like FTP)

32-bit: [psftp.exe](#) (or by FTP) (signature)
64-bit: [psftp.exe](#) (or by FTP) (signature)

puttytel.exe (a Telnet-only client)

32-bit: [puttytel.exe](#) (or by FTP) (signature)
64-bit: [puttytel.exe](#) (or by FTP) (signature)

plink.exe (a command-line interface to the PuTTY back ends)

32-bit: [plink.exe](#) (or by FTP) (signature)
64-bit: [plink.exe](#) (or by FTP) (signature)

pageant.exe (an SSH authentication agent for PuTTY, PSCP, PSFTP, and Plink)

32-bit: [pageant.exe](#) (or by FTP) (signature)
64-bit: [pageant.exe](#) (or by FTP) (signature)

puttygen.exe (a RSA and DSA key generation utility)

32-bit: [puttygen.exe](#) (or by FTP) (signature)
64-bit: [puttygen.exe](#) (or by FTP) (signature)

putty.zip (a ZIP archive of all the above)

Далее необходимо запустить программу (PuttyGen), у вас должно появиться окно, как показано ниже. Чтобы сгенерировать пару SSH ключей (личный и публичный), выберите параметры, как показано ниже (стоят по умолчанию), и нажмите «Generate».

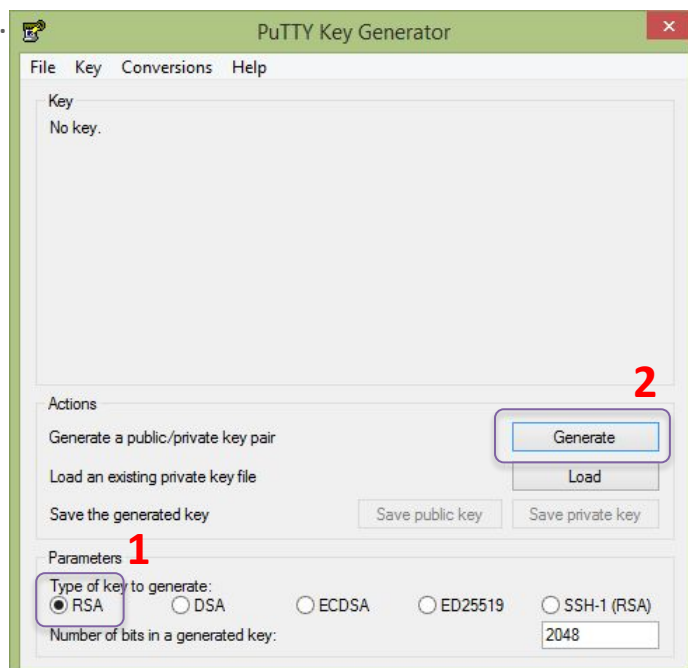

PuttyGen попросит вас передвинуть ваш курсор на пустую область, чтобы сгенерировать случайность. Передвигайте курсор до окончания генерации.

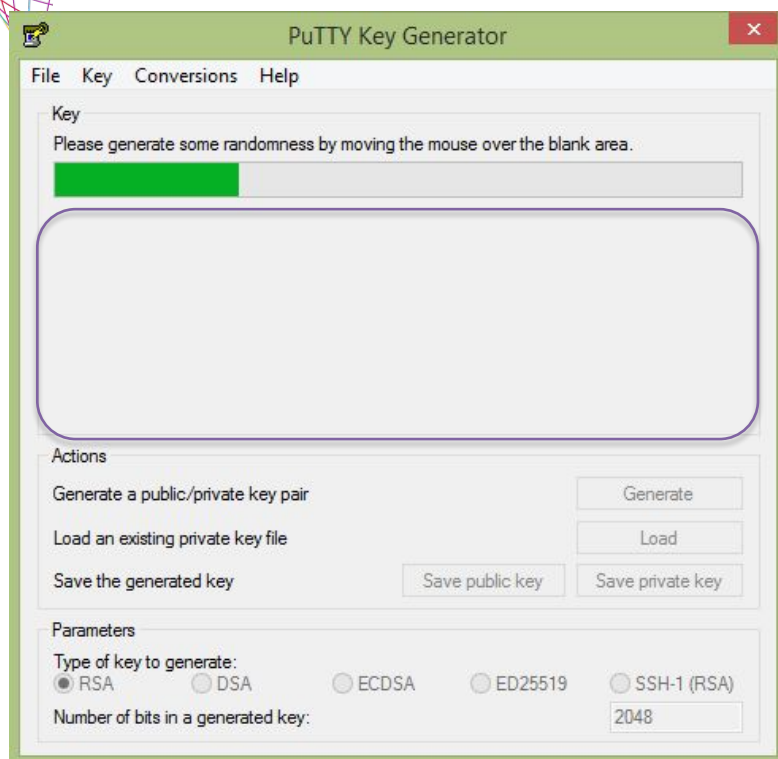

Как только пара SSH ключей сгенерирована, вам понадобится сохранить ключи:

1. Private key: Нажмите **Save private key** чтобы сохранить личный (private) ключ на вашем компьютере (или на рабочем столе или в папке Мой компьютер. Рекомендуем создать отдельную папку Key).

2. Public key можно сохранить двумя путями:

а. Публичный (public) ключ вы можете либо выделить и скопировать, как это показано ниже,

б. Либо сохранить на вашем компьютере нажав **Save public key** (ключ сохранится в формате .ppk, открывается в блокноте).

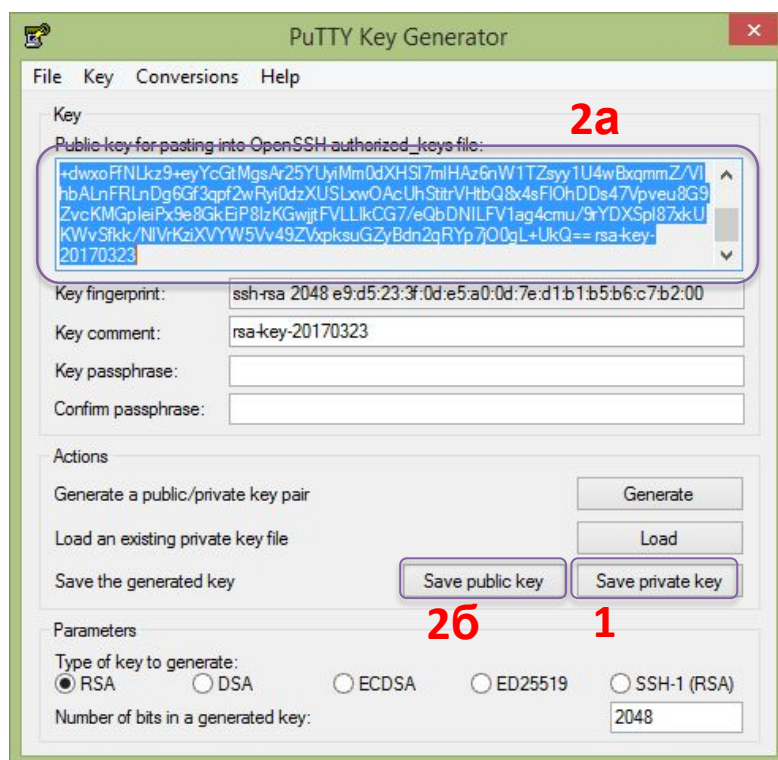

Отправьте публичный (Public) ключ на MFTRussiaTeam@nielsen.com для конфигурации, в качестве темы письма укажите ваш логин (**указан на первой странице инструкции**).

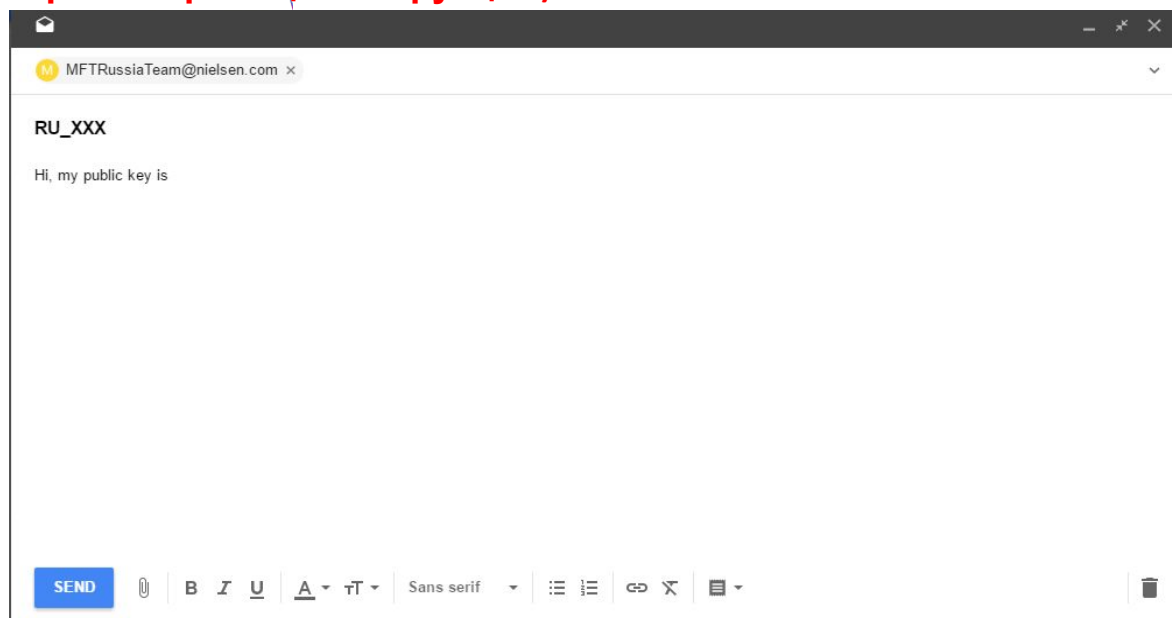

2. СКАЧАЙТЕ И УСТАНОВИТЕ SFTP КЛИЕНТ

Источник: <https://winscp.net/download/WinSCP-5.13.4-Setup.exe>

(Ссылка может со временем измениться. В этом случае зайдите на страницу <https://winscp.net/eng/downloads.php> и воспользуйтесь ссылкой из раздела «Download latest WinSCP»)

Для установки потребуются права администратора, поэтому свяжитесь, пожалуйста с Вашим IT Администратором. Инструкции по установке:

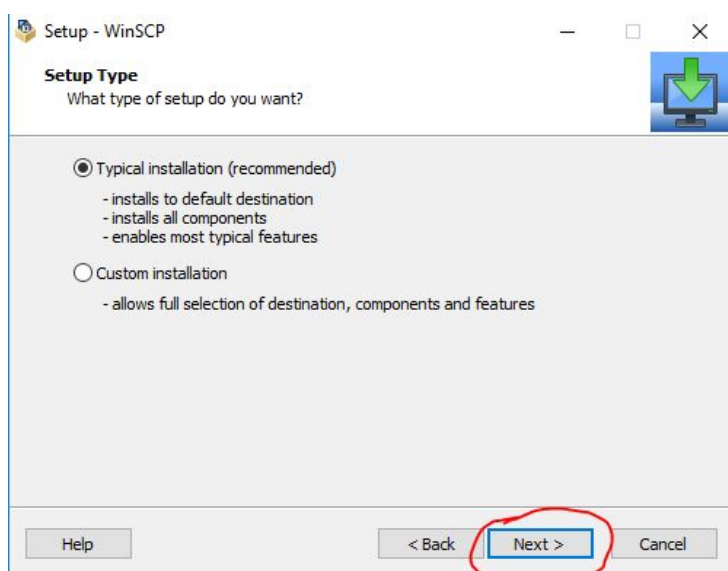
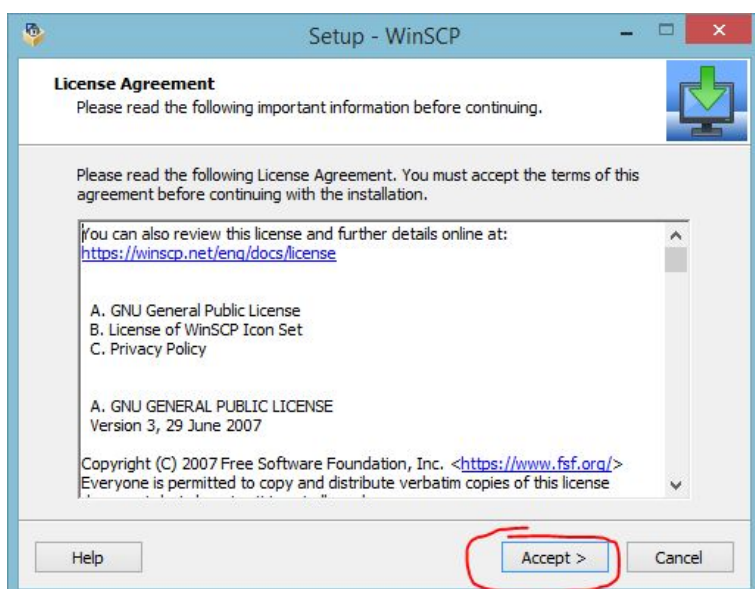

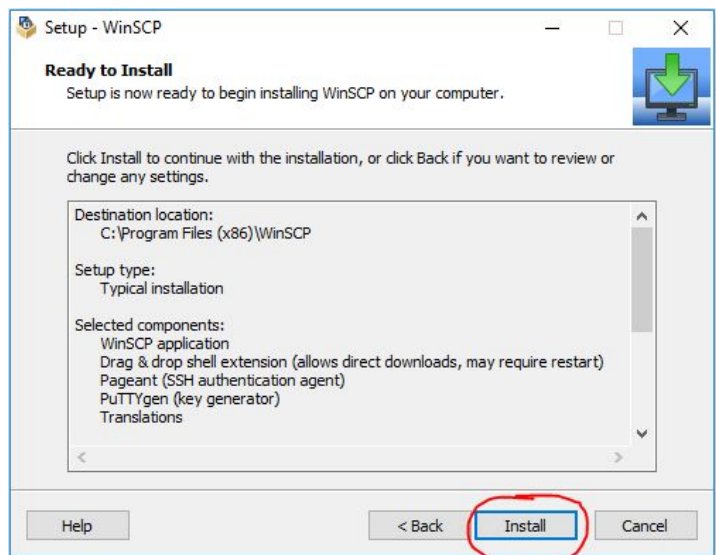
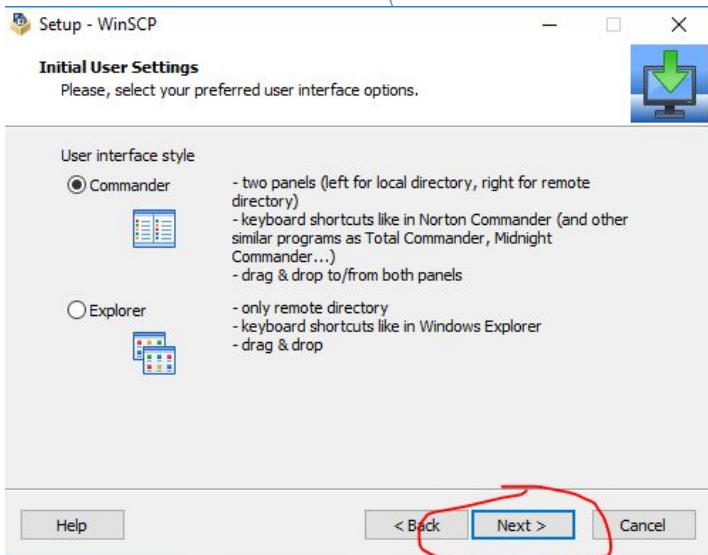

3. Настройка сервера и подключение:

1. После запуска WinSCP автоматически открывает окно сессий. Впишите данные о подключении и нажмите Advanced:

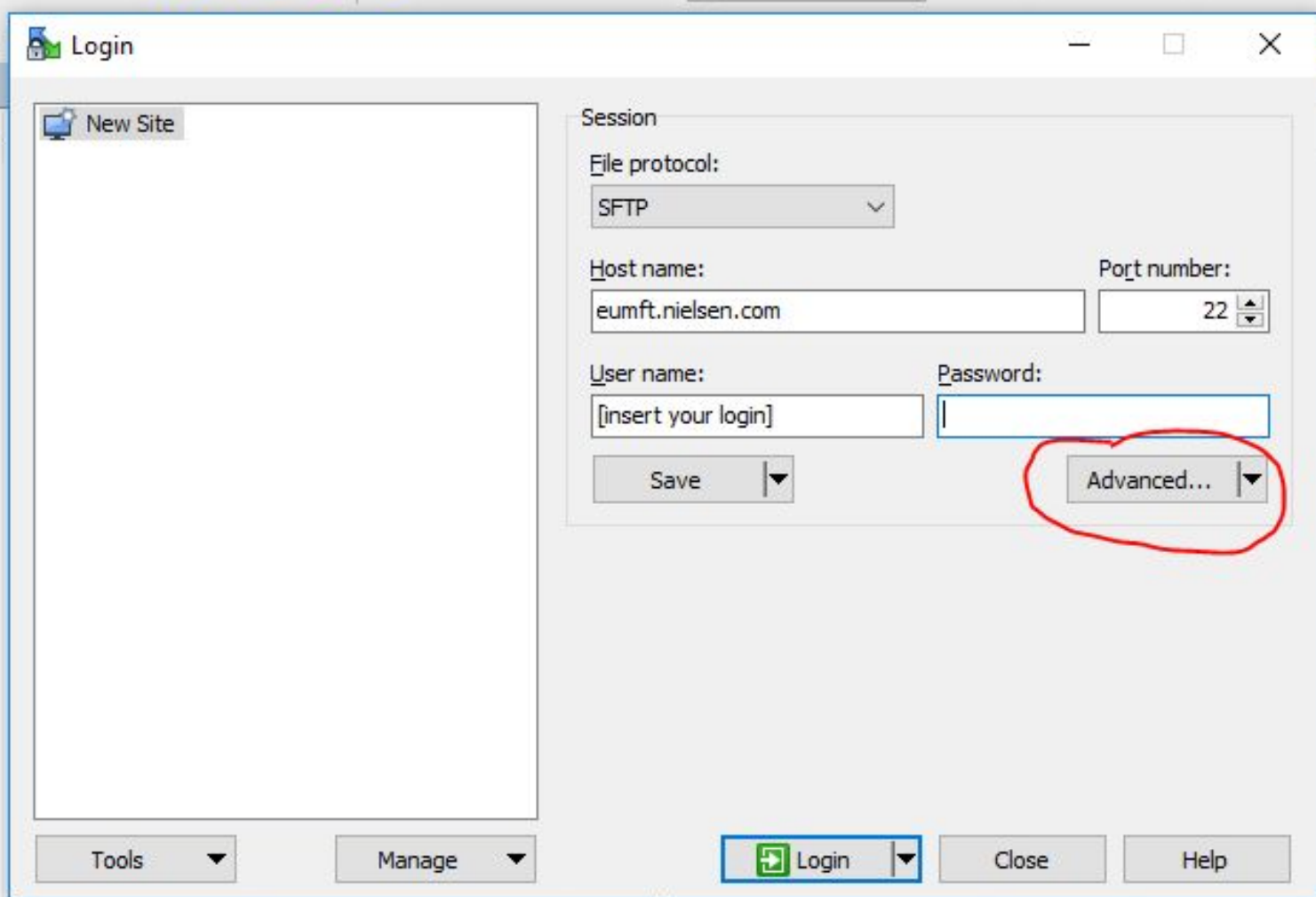

2. Окно Advanced. Настройка использования ключа шифрования (Private Key):

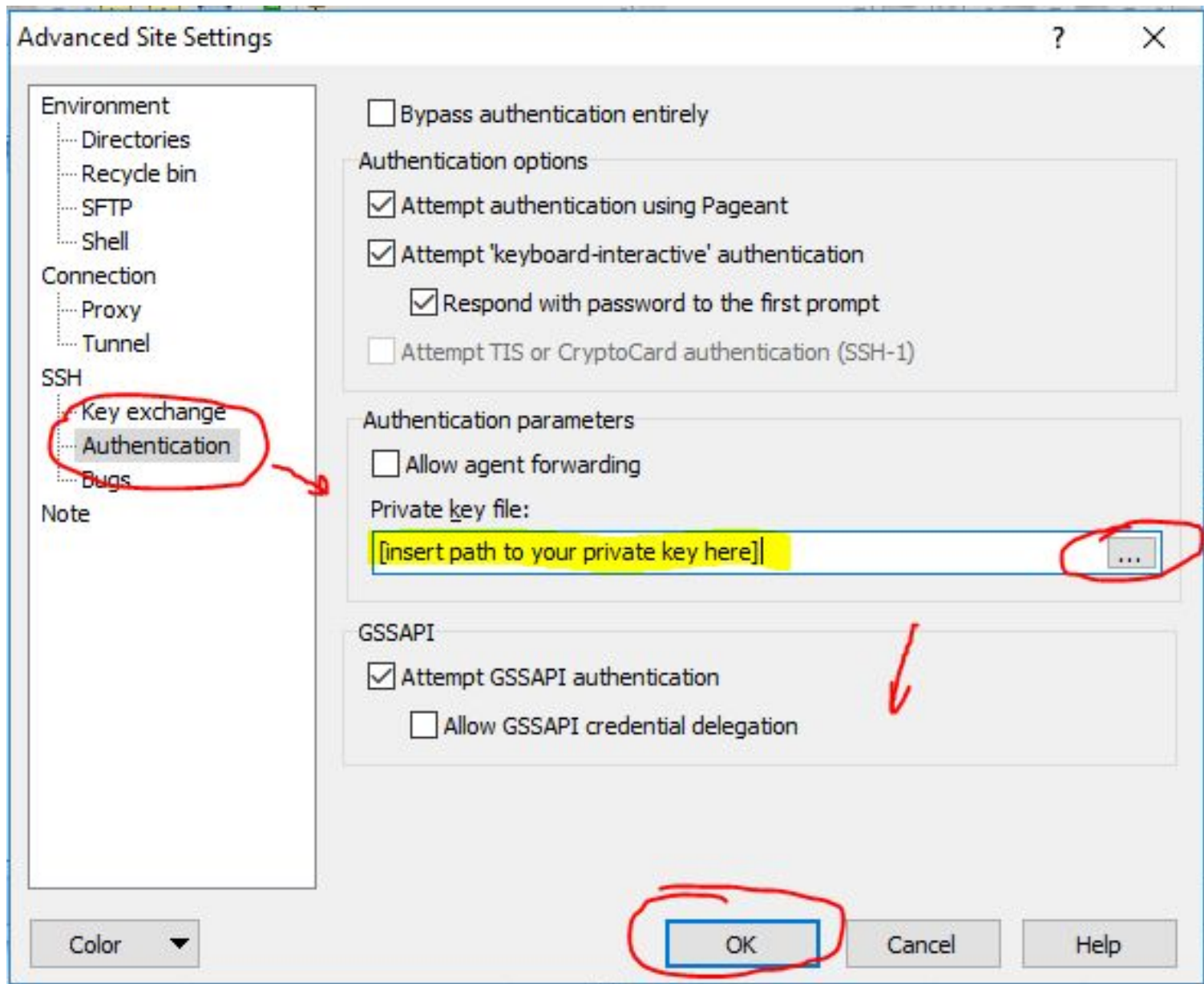

3. Сохраните настройки сессии

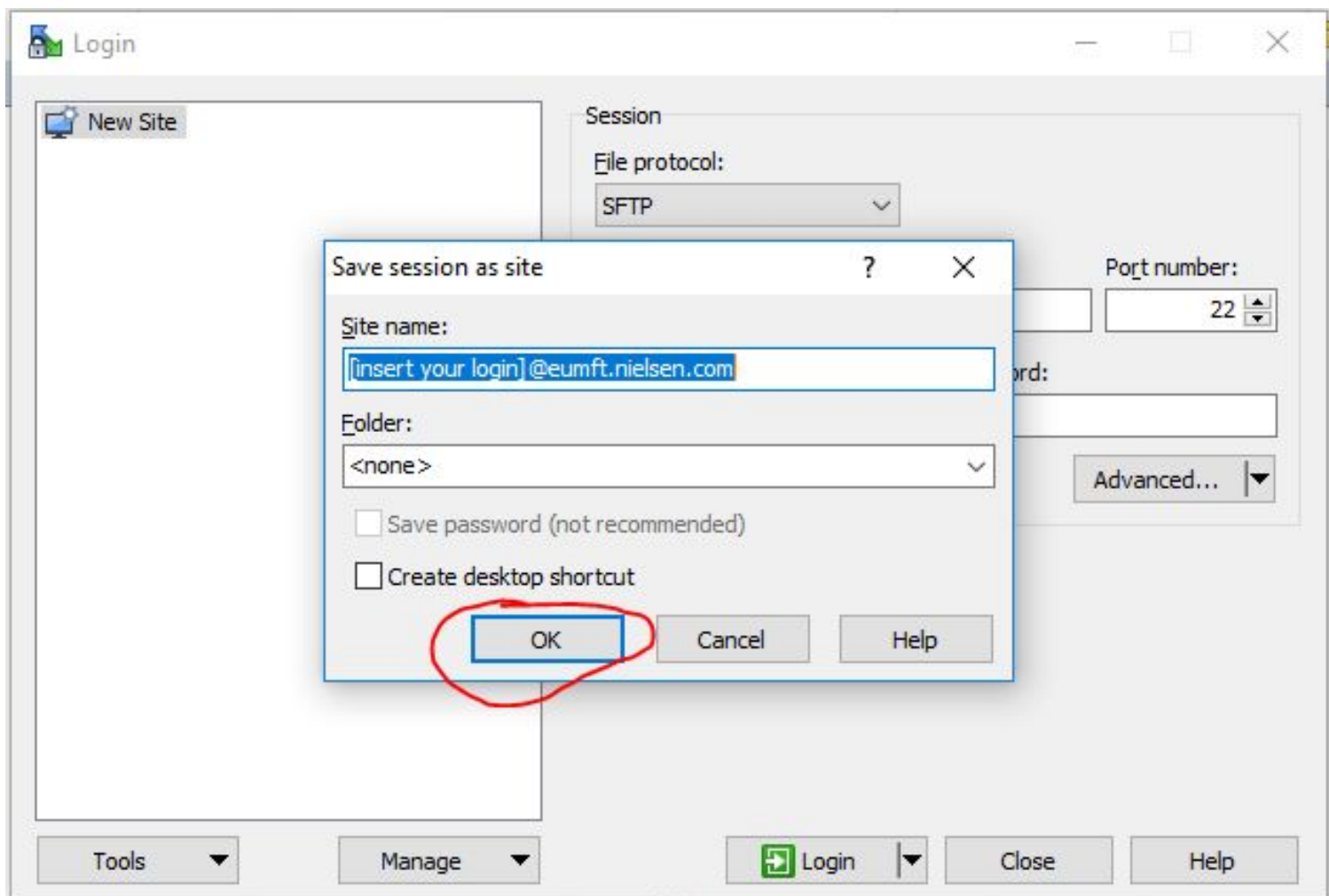
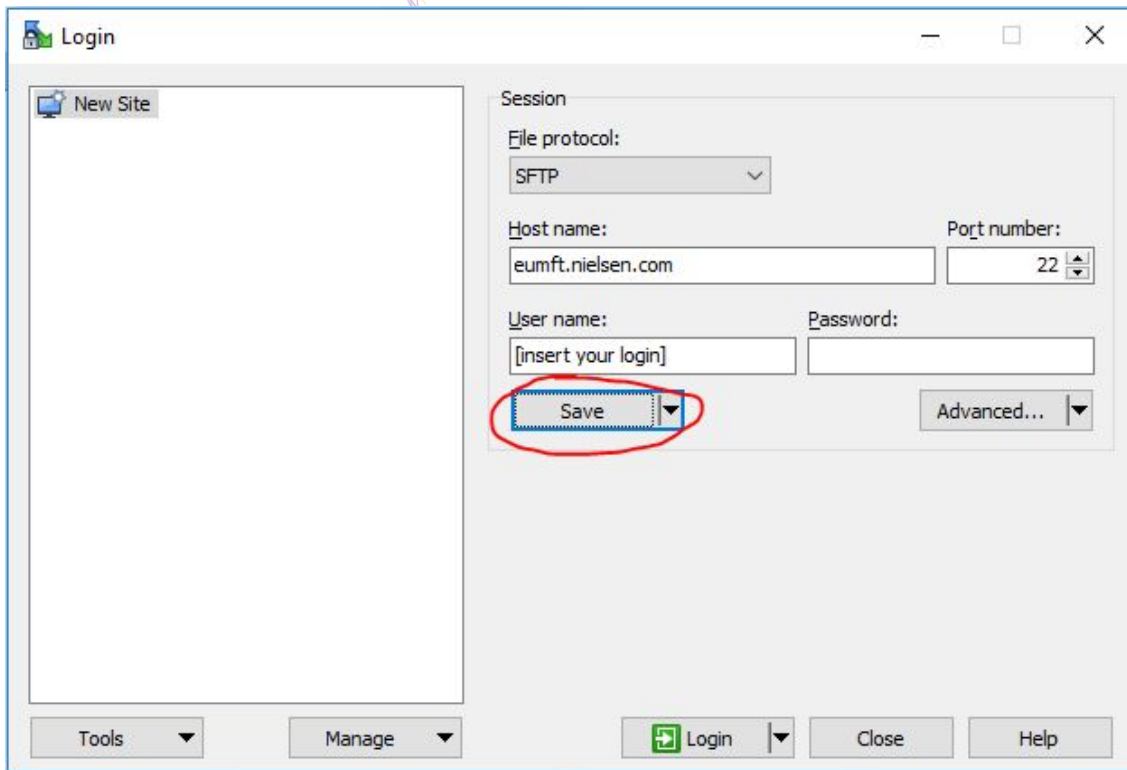

4. Подключитесь к MFT, дважды щелкнув по вашей сохраненной сессии.

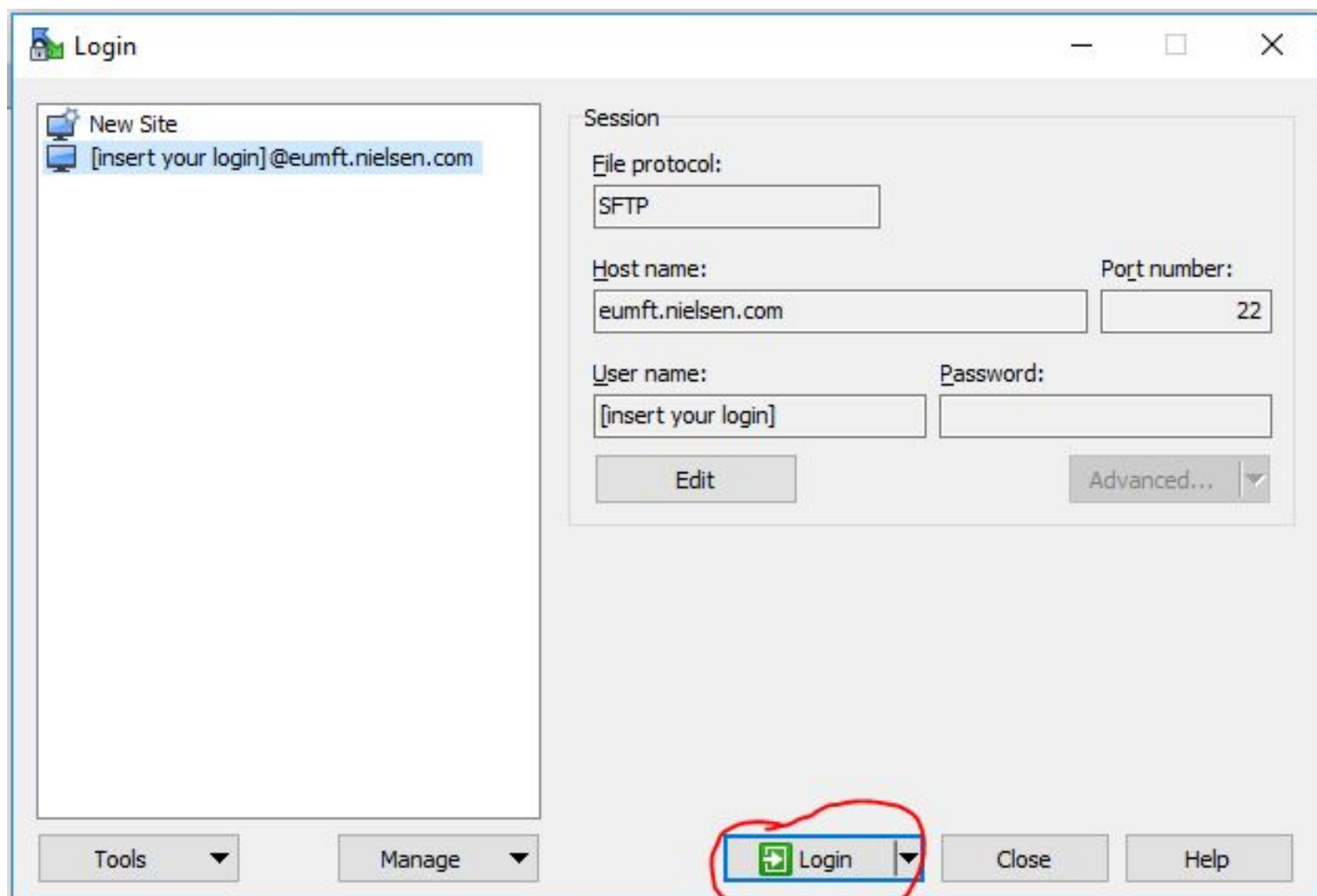

5. После подключения зайдите в меню Options → Preferences → Transfer → Endurance
В разделе „Enable transfer resume/transfer to temporary filename for“
выберите „Disable“

По всем дополнительным вопросам вы можете обращаться к своему контактному лицу в Nielsen.

3. Настройка автоматической выгрузки данных на MFT-сервер Nielsen (требуется права администратора):

1. Для продолжения вам понадобятся два дополнительных файла:

- Winscp_Prefs.txt — содержит параметры подключения к MFT в текстовом виде.
- Winscp_Start.bat — скрипт, иницирующий подключение с заданными предыдущим файлом параметрами.

Обратитесь к своему контактному лицу в Nielsen для получения ссылки на скачивание обоих файлов.

2. Создайте на диске **C :**\ новую папку с именем **Nielsen_MFT_script**. Поместите туда оба файла.

3. Создайте на диске **C :**\ новую папку с именем **Nielsen_MFT_key**. Скопируйте туда ваш приватный ключ шифрования (создан на стр.4 этой инструкции).

4. Создайте на диске **C:**\ новую папку с именем **Upload_to_Nielsen**

5. Модификация Winscp_Prefs.txt под ваше подключение:

[insert your login] — заменить на ваш логин MFT

[Key_Name.ppk] — заменить на имя файла вашего приватного ключа шифрования

6. (!! только если у вас установлена 32-битная версия Windows)

Модификация Winscp_Start.bat:

C:\Program Files (x86)\WinSCP\winscp.com

заменить на

C:\Program Files\WinSCP\winscp.com

****Продолжение на следующей странице.****

7. Предварительное тестирование конфигурации:

- В папку «C:\Upload_To_Nielsen» поместите любой уникальный тестовый файл.
- Запустите файл C:\Nielsen_MFT_script\Winscp_start.bat
- Свяжитесь вашим контактным лицом в Nielsen, чтобы удостовериться, что файл успешно загрузился.

- **В случае успеха переходите к шагу 8. Если тестовый файл так и не появился на MFT, перепроверьте шаги 3.1-7.**

8. Откройте Control Panel → Administrative Tools → Task Scheduler

9. В зоне Actions выберите «Create Basic Task...»

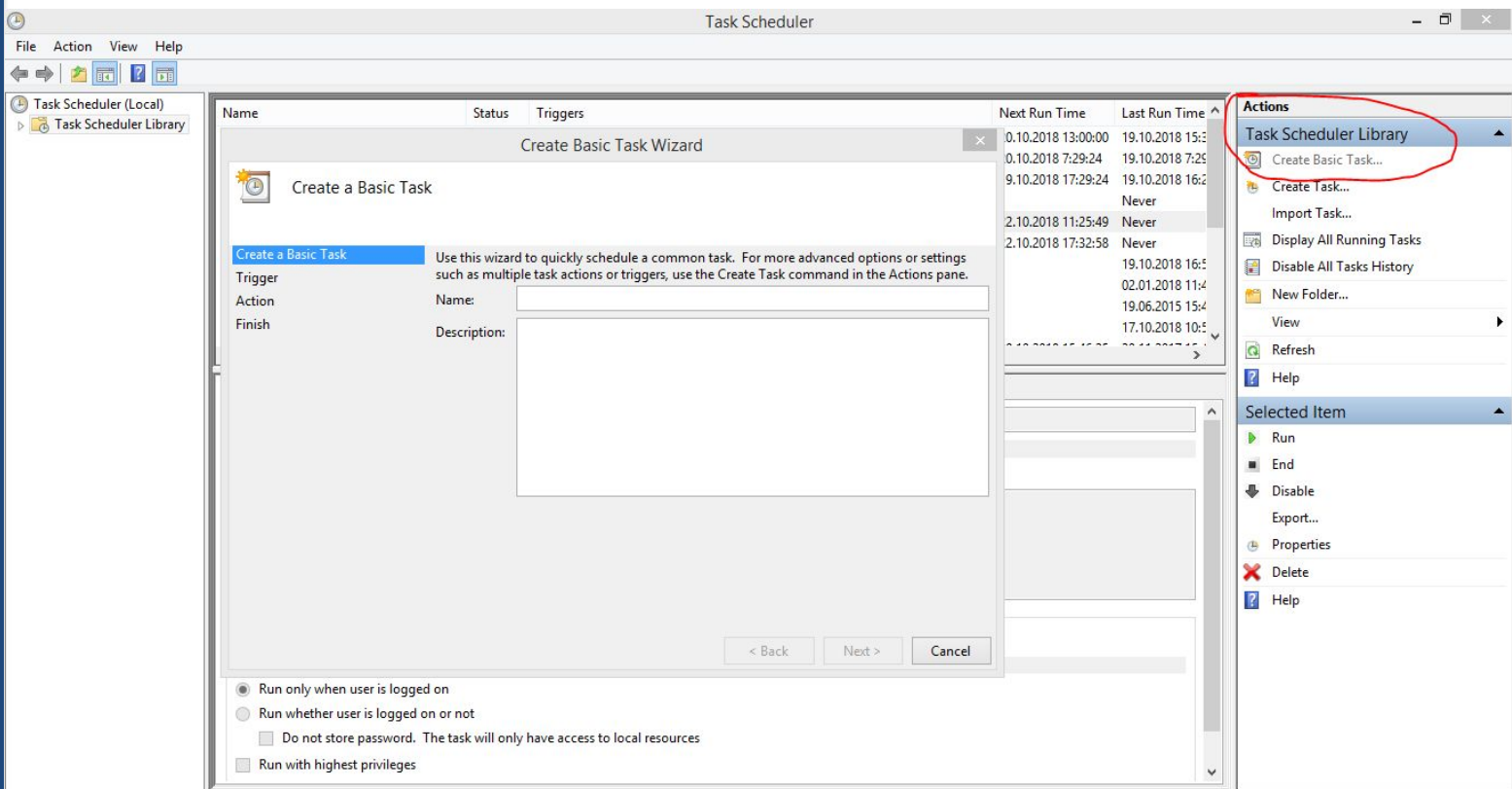

10. Впишите название задачи, Next >

11. Выберите как часто будет запускаться загрузка данных, Next >.

12. Задайте точное расписание запуска, старт должен быть в будущем, а не в прошлом, Next >

- Create a Basic Task**
- Trigger**: Weekly
- Start**: 22.10.2018 (calendar icon) 12:08:23 (time picker) Synchronize across time zones
- Recur every**: 1 weeks on:
- Days**: Sunday Monday Tuesday Wednesday Thursday Friday Saturday

At the bottom right, there are three buttons: '< Back', 'Next >', and 'Cancel'.

13. Выберите Start a program, Next >

- Create a Basic Task**
- Trigger**: Weekly
- What action do you want the task to perform?**
- Options**: Start a program Send an e-mail (deprecated) Display a message (deprecated)

At the bottom right, there are three buttons: '< Back', 'Next >', and 'Cancel'.

14. В поле Program/script впишите C:\Nielsen_MFT_script\Winscp_start.bat , Next >

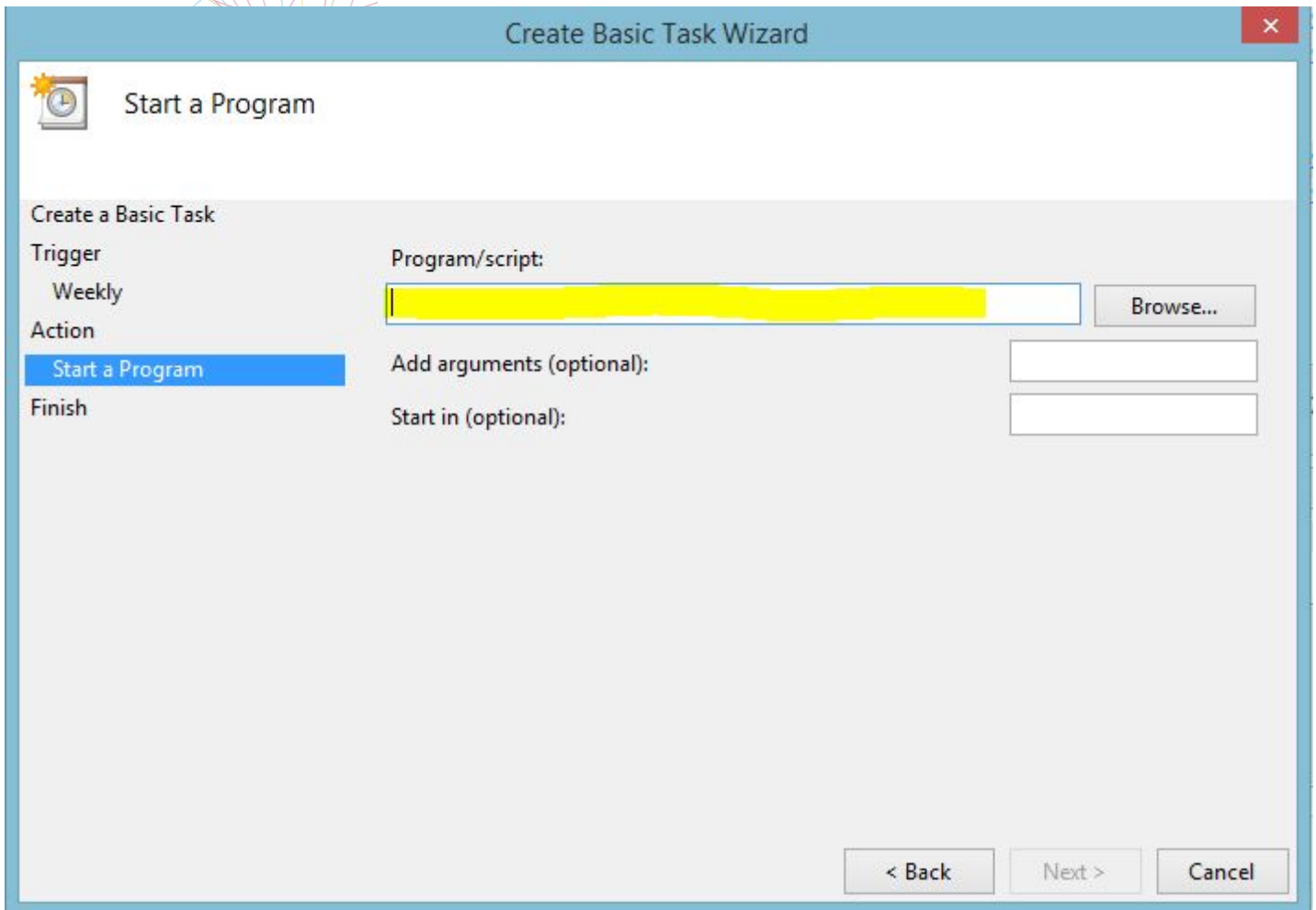

13. Проверьте правильность параметров, Finish.

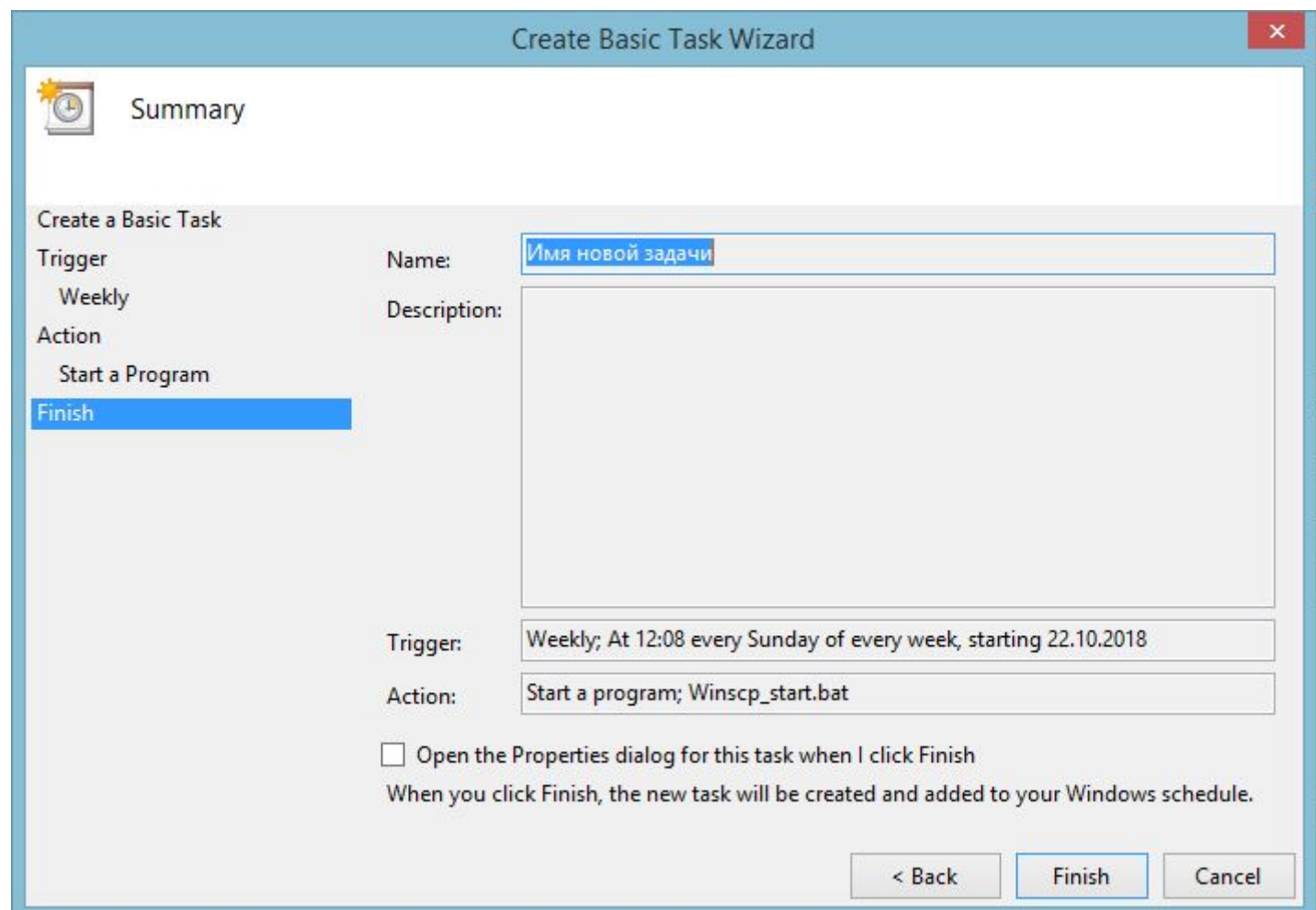

nielsen
.....

