

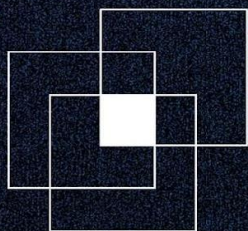

OFICINA INTERNACIONAL DEL TRABAJO

DIAGNÓSTICO SOBRE SEGURIDAD Y SALUD EN EL TRABAJO EN LA REGION DEL MAULE





Antecedentes a nivel nacional

- **Comisión Asesora Presidencial de Seguridad en el Trabajo**
- **Ratificación Convenio 187 de la OIT**
- **Consejo Ministerial de Seguridad y Salud en el Trabajo**
- **Consejo Consultivo de Seguridad y Salud en el Trabajo**
- **Proyectos de ley de reformas legales**

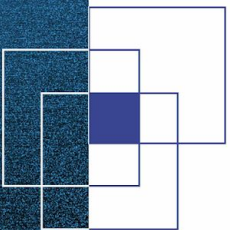



Institucionalidad chilena para SST

1) Las entidades fiscalizadoras

1. Dirección del Trabajo (DT);
2. Secretaria Regional Ministerial de Salud (SEREMI Salud);
3. Superintendencia de Seguridad Social (SUSESO);
4. Servicio Nacional de Geología y Minería (SERNAGEOMIN);
5. Dirección Gral. Territorio Marítimo y Marina Mercante (DIRECTEMAR);
6. Servicio Agrícola y Ganadero (SAG);
7. Superintendencia de Electricidad y Combustibles (SEC);
8. Dirección General de Aeronáutica Civil (DGAC);
9. Comisión Chilena de Energía Nuclear (CCHEN);
10. Instituto de Salud Pública (ISP).

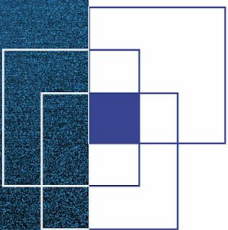



Institucionalidad chilena para SST

2) El seguro social contra riesgos por accidentes del trabajo y enfermedades profesionales

El Seguro Social contra Riesgos por Accidentes del Trabajo y Enfermedades Profesionales, establecido por la Ley N° 16.744, de 1968, entrega prestaciones en caso de accidentes causados en el desempeño de una actividad de trabajo, en el trayecto o de enfermedades que se hayan contraído por el desempeño de una profesión o actividad

- ✓ **El Instituto de Seguridad Laboral** administra el Seguro Social de la Ley N° 16.744 respecto de los trabajadores dependientes y de los trabajadores independientes que no se hayan adherido expresamente a una Mutualidad.
- ✓ **Las Mutualidades de Empleadores** administran el Seguro Social respecto de los trabajadores dependientes de las entidades empleadoras adheridas a ellas y respecto de los trabajadores independientes que se afilien expresamente.



Institucionalidad chilena para SST

3) La prevención de riesgos profesionales

- ✓ **Reglamento de Higiene y Seguridad** debe existir en todas las empresas
- ✓ **Reglamento Interno de Orden, Higiene y Seguridad** opera respecto de las empresas con más de 10 trabajadores
- ✓ **Comités Paritarios de Higiene y Seguridad**, En toda empresa, faena, sucursal o agencia en que trabajen más de 25 personas se deben organizar
- ✓ **Departamento de Prevención de Riesgos Profesionales** más de cien trabajadores, será obligatoria la existencia.

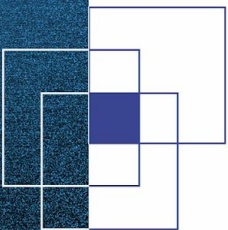



Datos sobre seguridad y salud en el trabajo en la Región del Maule

✓ Datos de adhesión empresas 2012, Región del Maule

TOTAL ADHESIONES REGION SEGUN ORGANISMOS ADMINISTRADORES		
Mutualidades	Nº de Empresas	% Participación
Mutual	2.873	14%
ACHS	1.774	9%
ISL	14.876	74%
IST	690	3%
TOTAL	20.213	100%

✓ Datos de adhesión trabajadores 2012, Región del Maule

NUMERO DE TRABAJADORES SEGUN ORGANISMOS ADMINISTRADORES		
Mutualidades	Nº de Trabajadores	% Participación
Mutual	81.396	37%
ACHS	72.496	33%
ISL	51.454	23%
IST	14.711	7%
TOTAL	220.057	100%
Fuerza Laboral	427.020	52%
Trabajadores No Identificados	206.963	48%

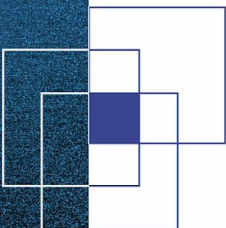



Datos sobre seguridad y salud en el trabajo en la Región del Maule

- ✓ Tasa de accidentabilidad en regiones con tasa menor a 5,5%, 2001-2009

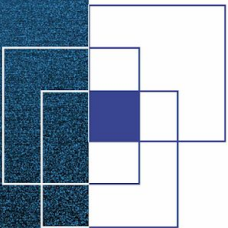
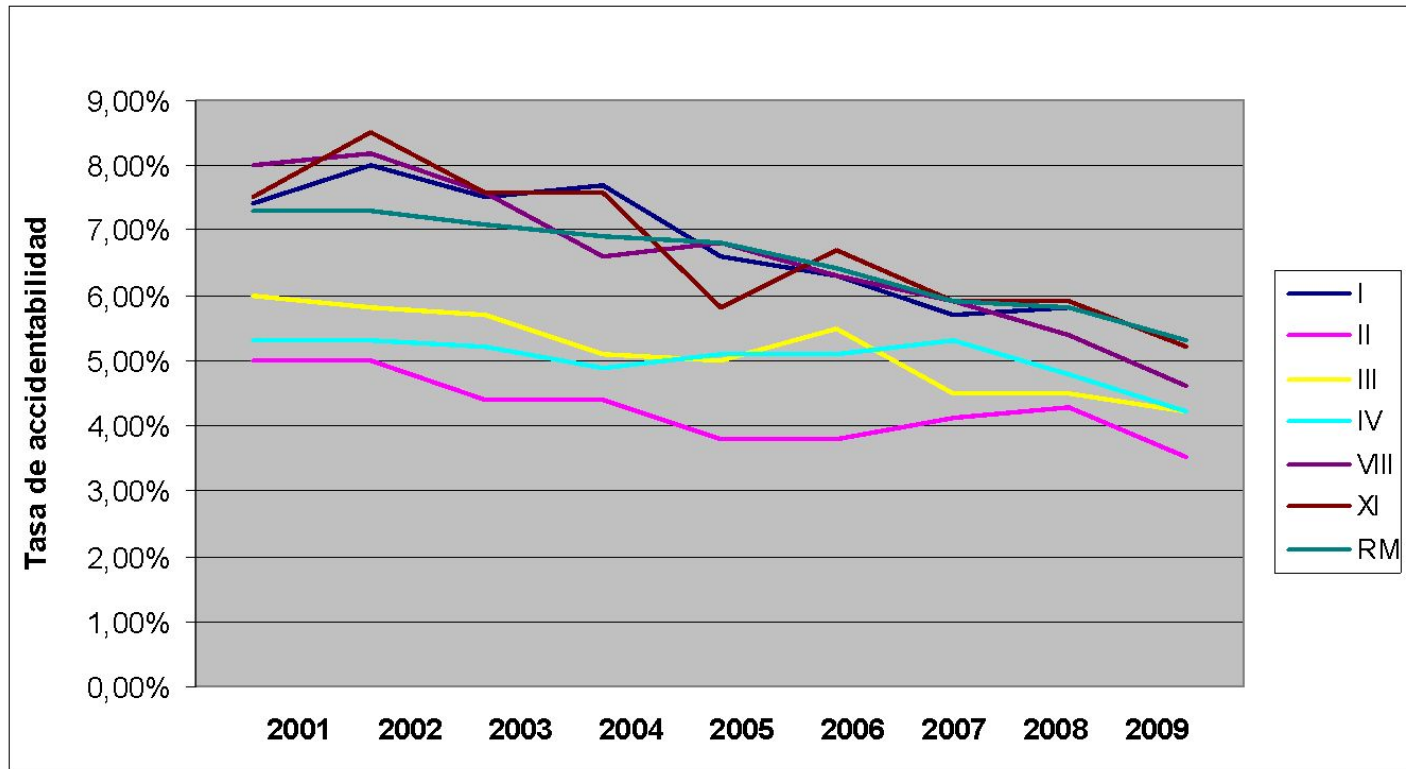



Datos sobre seguridad y salud en el trabajo en la Región del Maule

- ✓ Tasa de accidentabilidad en regiones con tasa mayor a 5,5%, 2001-2009

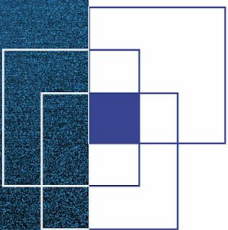
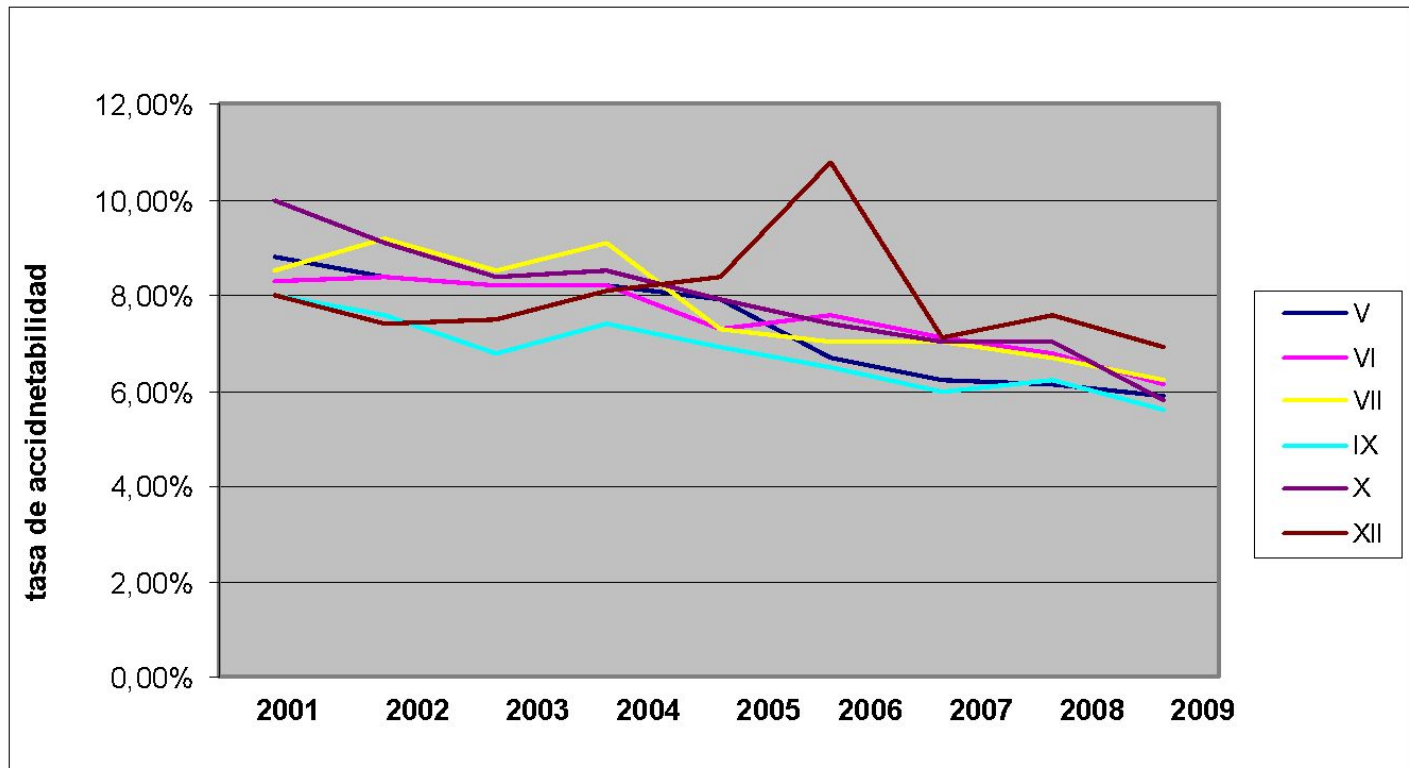



Datos sobre seguridad y salud en el trabajo en la Región del Maule

- ✓ **N° de accidentes del trabajo notificados en la Región del Maule, 2011 (SUSESOS)**

N° DE ACCIDENTES LABORALES POR ORGANISMO ADMINISTRADOR 2011		
Organismo Administrador	Accidentes del Trabajo	Accidentes de Trayecto
Mutual de Seguridad	3.770	430
ACHS	3.886	632
ISL	1.028	140
IST	602	73
TOTALES	9.286	1.275

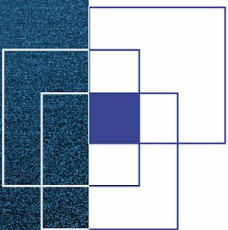



Datos sobre seguridad y salud en el trabajo en la Región del Maule

✓ Notificación de accidentes laborales fatales año 2010 y 2011

ACCIDENTES LABORALES FATALES SEGUN PROVINCIA		
Provincias	2010	2011
Cauquenes	1	2
Curicó	8	5
Linares	9	12
Talca	12	12
TOTAL	30	31

✓ Notificación de accidentes laborales fatales año 2010 y 2011 según sexo

ACCIDENTES LABORALES FATALES SEGUN SEXO		
Años	Hombres	Mujeres
2010	27	3
2011	29	2

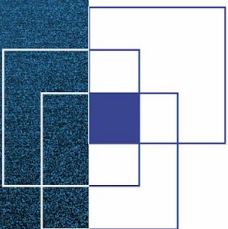



Datos sobre seguridad y salud en el trabajo en la Región del Maule

- ✓ **Notificación de accidentes laborales fatales año 2010 y 2011 según tipo de accidente**

ACCIDENTES LABORALES FATALES SEGUN TIPO DE ACCIDENTE		
Años	Trabajo	Trayecto
2010	16	14
2011	21	10

- ✓ **Notificación de accidentes laborales fatales año 2010 y 2011 según actividad económica**

ACCIDENTES LABORALES FATALES SEGUN ACTIVIDAD ECONOMICA	
Actividad Económica	Sub Totales
Forestal	2
Transporte	3
Servicios	6
Agrícola	10
Construcción	1
Industria	5
Comercio	3
Pesca	0
Minería	1
TOTAL	31

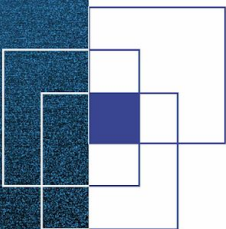



Datos sobre seguridad y salud en el trabajo en la Región del Maule

✓ Notificación de accidentes laborales fatales año 2011 según causa del accidente

ORIGEN DE LOS ACCIDENTES LABORALES FATALES 2011		
Causa Directa de los Accidentes	Frecuencia	%
Atropello	6	19,36
Electrocución	1	3,23
Volcamiento de maquinaria agrícola	3	9,67
Volcamiento vehicular	3	9,67
Contacto por Atropamiento	2	6,45
Caída de altura	3	9,67
Golpeado por caída de objeto	4	12,90
Contacto con aprisionamiento	1	3,23
Colisión vehicular	6	19,36
Accidente en helicóptero	1	3,23
Intoxicación por monóxido de carbono	1	3,23
Total	31	100%

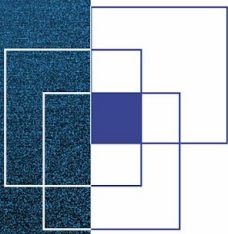



Datos sobre seguridad y salud en el trabajo en la Región del Maule

✓ Accidentes laborales graves según provincia, año 2011

ACCIDENTES LABORALES GRAVES SEGUN PROVINCIAS	
Provincias	Sub Totales
Cauquenes	3
Curicó	52
Linares	74
Talca	65
TOTAL	194

✓ Accidentes laborales graves según sexo, año 2011

ACCIDENTES LABORALES GRAVES SEGUN SEXO		
Años	Hombres	Mujeres
2010	121	25
2011	128	66

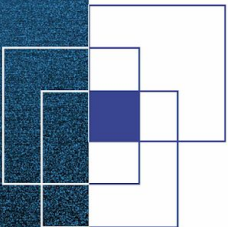



Datos sobre seguridad y salud en el trabajo en la Región del Maule

✓ Infracciones a las normas del derecho laboral y de higiene y seguridad 2011

INFRACCIONES DERECHO LABORAL e HIGIENE Y SEGURIDAD 2011		
Actividad Económica	Multas DL	Multas H y S
Actividades inmobiliarias, empresariales y alquiler	39	27
Actividades no específicas y otras	8	0
Agricultura, ganadería, caza y silvicultura	162	97
Comercio	89	63
Construcción	202	154
Enseñanza	5	0
Explotación de minas y canteras	6	6
Hogares privados con servicio doméstico	8	8
Hoteles y restaurantes	18	11
Industrias manufactureras	119	64
Intermediación financiera	1	1
Otras actividades de servicios comunitarios	16	8
Pesca	4	4
Suministro de electricidad, gas y agua	5	1
Transporte, almacenamiento y comunicaciones	28	12
TOTAL	710	456

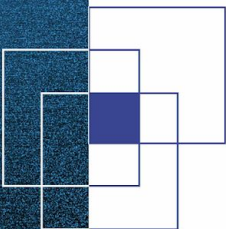



Acciones de los organismos públicos relacionados a seguridad y salud en el trabajo

- ✓ **Servicios en prevención de riesgos del trabajo y enfermedades profesionales del ISL:**

Solicitud Asesoría en Prevención de Riesgos

Solicitud Evaluación Laboral en Prevención de Riesgos

Solicitud Capacitación en Prevención de Riesgos

Preparación y Respuesta ante las Emergencias.

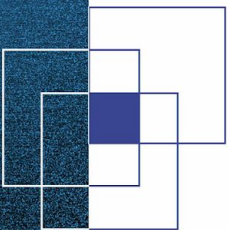



Acciones de los organismos públicos relacionados a seguridad y salud en el trabajo

✓ Programas y eventos regionales para empresas y trabajadores:

Capacitación Trabajadoras asalariadas de temporadas.

Programa Construyo Chile.

Incorporación de trabajadores Independientes.

Vigilancia epidemiológica.

Plan Pienso.

Investigación de Accidentes Graves y Fatales.

Control Infracciones y deficiencias.

Evaluaciones de puesto de Trabajo.

Pausas Saludables.

Erradicación de la SILICOSIS 2030.

Calificación de Accidentes.

Seminario de Trabajadoras Asalariadas de Temporadas.

Seminario Provinciales MIPYME ACTIVA

Seminario Regional Comités Paritarios Servicios de Salud

✓ Mesa Regional de SST



Problemas en materia de seguridad y salud en el trabajo en la Región del Maule

- ✓ **Debilidades en los Reglamentos Internos de Higiene y Seguridad**
- ✓ **Ninguna figura encargada de la gestión preventiva en MIPes**
- ✓ **Carencias en capacitación en materia de prevención de riesgos**
- ✓ **Heterogeneidad en los Departamentos de Prevención de Riesgos Profesionales**
- ✓ **Falta de detección e investigación de enfermedades profesionales.**
- ✓ **Multiplicidad de entidades con responsabilidades en la fiscalización.**

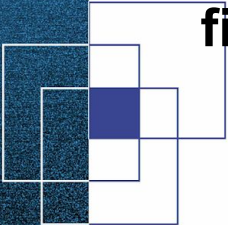



Problemas en materia de seguridad y salud en el trabajo en la Región del Maule

- ✓ Trabajadores no cubiertos por el Seguro de Accidentes y Enfermedades Profesionales.
- ✓ Fuerte incidencia de trastornos musculoesqueléticos.
- ✓ Campamentos.
- ✓ Exceso de jornada
- ✓ Débil sistema de información de SST. Inscripción de actividades económicas en categorías que no corresponden al ejercicio real de esa actividad.
- ✓ Dispersión geográfica de las actividades económicas riesgosas (sector forestal agrícola y la construcción) y escasez de recursos institucionales.

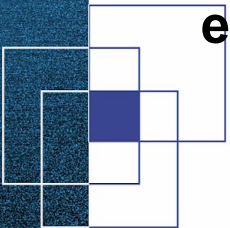



OFICINA INTERNACIONAL DEL TRABAJO

Gracias

