



ЭМПАТИУМ

Авторская
игротехника
развития EQ



Елизавета Ловягина

Автор-разработчик игры «ЭМПАТИУМ»

Алена Швецова

Партнер, сертифицированный игропрактик
«ЭМПАТИУМ»



Создатели курсов по обучению
игре «ЭМПАТИУМ»



Вопрос: Что такое эмоциональный Интеллект?

Почему, это важно?



Для кого, это важно?

То, что ты видишь
и слышишь,
в некоторой степени
зависит от того,
КАКОВ ТЫ САМ

Клайв Стейпл Льюис
«Хроники Нарнии»

90% 

впечатления,
которое мы производим на людей,
не имеет отношения к словам

на  **38%**

тому, что
они при
этом ВИДЯТ



на

7%

тому,
что мы
ГОВОРИМ



на

55%

тому,
как мы
ГОВОРИМ





Умею я ее
порадовать!

Когда же
это
закончится?!!



САМОЕ ГЛАВНОЕ
В ОБЩЕНИИ —
СЛЫШАТЬ ТО,
ЧТО НЕ СКАЗАНО

Питер Ф. Друкер



ЭМПАТИУМ

ПОВЫШАЕТ ЭМОЦИОНАЛЬНЫЙ ИНТЕЛЛЕКТ (EQ)*, помогает переключать эмоции

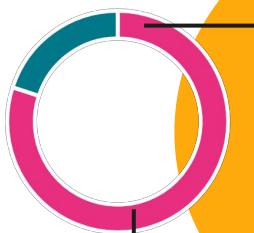

80%
УСПЕХА
определяет
уровень
развития

EQ

20%
УСПЕХА
уровень IQ



90%
успешных
руководителей
обладают ВЫСОКИМ
УРОВНЕМ EQ

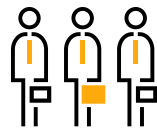

на
58%
EQ
увеличивает
ПРОИЗВОДИТЕЛЬНОСТЬ



EQ
на 1 БАЛЛ

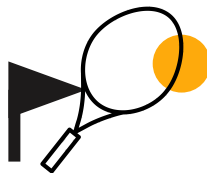

на
1300\$
годовая
зарплата



*По данным исследований компании Talentsmart



Четыре составляющие эмоционального интеллекта

Гоулдмен Дэниел

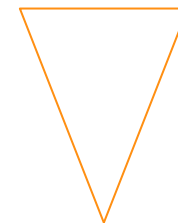

1. Самовосприятие
2. Управление собой
3. Социальная восприимчивость
4. Управление отношениями



ЧТО ТАКОЕ СЧАСТЬЕ?

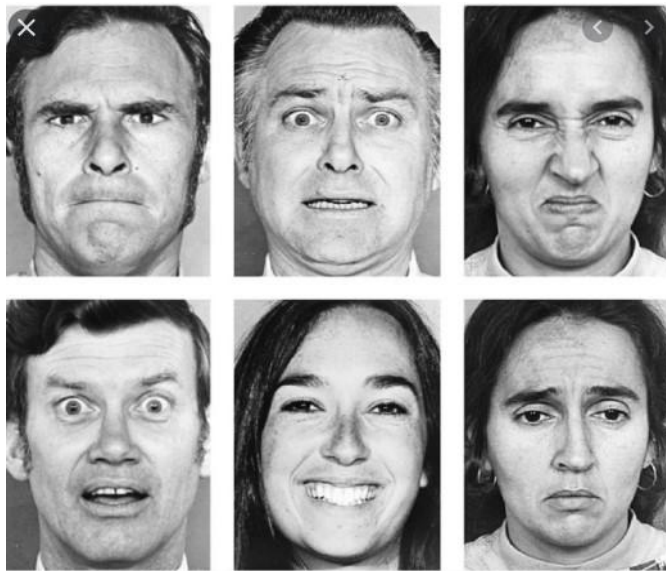

ЭМПАТИУМ

одновременно

ЭДЬЮТЕЙМЕНТ

МЕТОДИКА РАЗВИТИЯ EQ

КАЧЕСТВЕННО НОВАЯ
ОЦЕНКА ВОЗМОЖНОСТЕЙ

УНИКАЛЬНАЯ
ПО ПРОСТОТЕ,
ПРИВЛЕКАТЕЛЬНОСТИ
И ЭФФЕКТИВНОСТИ
ИГРА

ЭФФЕКТИВНОСТЬ

РАЗВИТИЕ

СПЛОЧЕНИЕ

ЭМПАТИУМ

КОМФОРТ

ОТДЫХ

ОБУЧЕНИЕ



Научиться понимать себя и окружающих



Управлять своими эмоциями



Верно доносить свои мысли с помощью тембра, жестов, поз, зрительного контакта

Поможет авторская
ИГРОТЕХНИКА ЭМПАТИУМ

- Объединяет
- Увлекает
- Создаёт атмосферу доверия



Это захватывающая обучающая игра, в которой люди проявляют своё подлинное «Я» и видят других новыми глазами

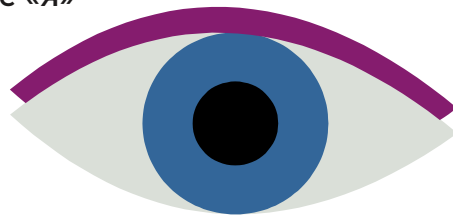

УВЛЕКАТЕЛЬНАЯ ИНТЕЛЛЕКТУАЛЬНАЯ ИГРА, В КОТОРОЙ ВЫИГРЫВАЮТ ВСЕ

участник

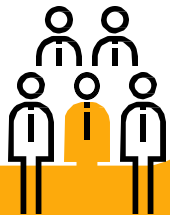

- **ВОВЛЕЧЕННОСТЬ**
- **КРЕАТИВНОСТЬ**
- **МОТИВАЦИЯ**



осуждающий
исполнитель



понимающий,
креативный и
активный
участник

РУКОВОДИТЕЛИ

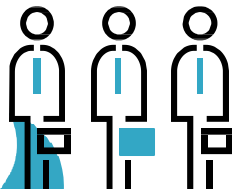

**БЫСТРОЕ И ЧЕТКОЕ
РЕШЕНИЕ
КОМАНДНЫХ ЗАДАЧ**

КОМПАНИЯ



**РОСТ И РАЗВИТИЕ
НОВАТОРСТВО**

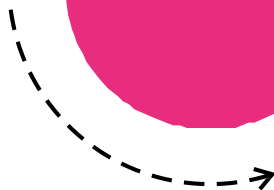



ПОЧЕМУ – МЫ ?

Наша команда за 2019 год провела более 400 игр (с участием более 5000 взрослых и детей в возрасте от 6 до 55 лет) при участии профессиональных психологов и педагогов с положительными отзывами о геймифицированной технологии.

Нас приглашают в различные бизнес клубы (Человек дела, IBCMBA, Бизнес школа «Вверх», Деловой Петербург и др.) и HR клубы (Как делать и др.), на радио (радио России) и телевиденье (Мир), СПбГУ профессура, международная конференция «Женщины в цифровой экономике», Социологический институт РАН, филиал Федерального научно-исследовательского социологического центра Российской академии наук.

«ЭМПАТИУМ» - это высокоэффективный инструмент для поставленных задач в легкой игровой форме.

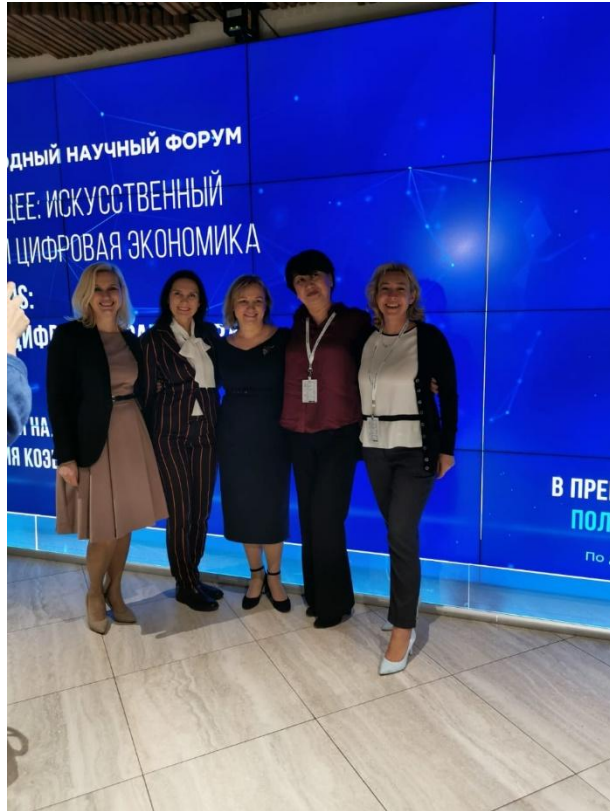



ЭКСПЕРТНЫЕ ЗАКЛЮЧЕНИЯ:

- Получено экспертное заключение от кафедры психологии СПб АППО с рекомендацией о возможности использования игры "Эмпатиум" в образовательные курсы по эмоциональному интеллекту и новым методам обучения для педагогов-конфликтологов.



научно-образовательный центр
"БИОЛОГИЧЕСКИЕ И СОЦИАЛЬНЫЕ ОСНОВЫ ИНКЛЮЗИИ"
(научные разработки и персональные практики сопровождения людей с особыми потребностями)
Института физиологии им. И.П. Павлова
Российской Академии Наук

БЛАГОДАРНОСТЬ

Научно-образовательный центр «Биологические и социальные основы инклюзии» Института физиологии им. И.П. Павлова РАН выражает благодарность автору-разработчику игры ЭМПАТИУМ **Елизавете Ловягиной** и команде тренеров за возможность познакомиться с интересным и продуктивным способом развития эмоционального интеллекта.

Команда научно-образовательного центра, которая участвует в решении многих проблемных вопросов, связанных с ограничениями здоровья и особенностями развития у детей и взрослых, рассматривает проведенный тренинг как позитивный опыт и отличную возможность совершенствования навыков адекватной оценки и управления эмоциями.

Надеемся на продолжение наших контактов и дальнейшего сотрудничества.

Ученый секретарь Института
Чуйкин А.Е.

Зав. лаб. психофизиологии речи
Огородникова Е.А.

Санкт-Петербург
2020

Экспертное заключение
на настольно-печатную развивающую игру «Эмпатиум»

Актуальность игры для развития эмоционального интеллекта детей и взрослых «Эмпатиум» не вызывает сомнений, поскольку развитие эмоционального интеллекта является одной из задач, прописанной во ФГОС. Кроме того, именно в игровой форме эффективнее всего развивается эмоциональный интеллект как качество, необходимое в XXI веке. Поэтому попытка создания инструмента, работающего на эту важную задачу, достойна одобрения и поддержки.

При разработке игры авторы опирались на классификацию базовых эмоций Д.Карузо, выделяя пять наиболее важных (радость, удивление, грусть, гнев, страх). Основной отличительной особенностью игротехники «Эмпатиум» является беззастенчивое научение пониманию эмоций окружающих. Она построена на принципе «win win», когда победа достигается тогда, когда обучающийся стремится понять другого человека, не пытаясь манипулировать им. В игре, таким образом, развивается эмоциональный интеллект, который представляет собой сложный конструкт, основу которого составляют понимание своих эмоций и эмоций окружающих, а также способность управлять ими. Именно на отработку этих навыков нацелена механика игры.

Игра имеет несколько вариантов проведения в соответствии с возрастными особенностями (3-5 лет, 6-12 лет, 12-99+ лет), что, безусловно, позволяет дифференцированно подходить к разным группам обучающихся.

Экспертное оценивание игры, проведенное в ходе открытого занятия-игры на базе ГБОУ СОШ №89 Калининского района Санкт-Петербурга, являющейся федеральной инновационной площадкой по развитию эмоционального интеллекта участников образовательного процесса, показало, что игра обладает высоким потенциалом по эмоциональной

вовлеченности участников игры, полезности для практической деятельности педагогов.

Настольно-печатная развивающая игра «Эмпатиум» содержит методическое пособие (авторы – Е.И.Батулова, И.В.Измайлова, Е.Л.Ловягина), описывающее технологию проведения игровых занятий по развитию эмоционального интеллекта.

Вывод: в настоящем виде игровой комплекс «Эмпатиум», безусловно, представляет интерес и может быть рекомендован для организаций дошкольного и общего образования с целью развития эмоционального интеллекта участников образовательного процесса.

Заведующий кафедрой психологии СПбАППО,
доктор психологических наук, доцент  С.М. Шингарев



ПОДПИСЬ РУКИ
S.M. Shingarev

ЭМПАТИУМ

НАС ПОДДЕРЖИВАЮТ:

БЛАГОДАРНОСТЬ

Организационный комитет XVI Международного конкурса студенческих коммуникационных проектов «Массмедиа Перспектива – 2019» выражает сердечную благодарность автору-разработчику игры ЭМПАТИУМ **Елизавете Ловягиной** и команде тренеров за активную поддержку

Все участники игры – будущие коммуникаторы – отметили важность игры в развитии и совершенствовании эмоционального интеллекта, тренировки навыков распознавания и управления эмоциями.

Мы рады, что имеем возможность работать с командой ЭМПАТИУМ и надеемся, что наше сотрудничество будет долгим и продуктивным.

Директор Института «Высшая школы журналистики и массовых коммуникаций» СПбГУ, профессор

А. С. Пую

Санкт-Петербург, 2019 год

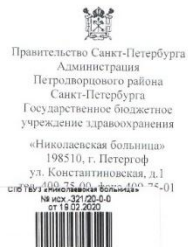

ОТЗЫВ

о применении игротехники «Эмпатиум» для повышения коммуникативных навыков внутри мультидисциплинарной реабилитационной бригады

Администрация СПб ГБУЗ «Николаевская больница» выражает благодарность автору-разработчику игротехники «Эмпатиум» Елизавете Ловягиной за возможность ознакомиться с интересным и продуктивным способом развития эмоционального интеллекта, формирующего необходимые коммуникативные компетенции как в системе отношений врач-пациент, так и на уровне взаимодействия внутри мультидисциплинарной реабилитационной бригады.

Команда врачей-реабилитологов отделения реабилитации Николаевской больницы рассматривает проведенный тренинг как позитивный опыт и актуальную возможность совершенствования навыков оценки и управления эмоциями медицинских специалистов.

Надеемся на дальнейшее сотрудничество по вопросам развития существующего проекта, а также внедрения новых перспективных реабилитационных технологий.

Главный врач



Д.А. Решетник

Ист.-экон. отделение реабилитации Теркина А.Е.
тел. 407-77-17



СОЮЗ

«ЛЕНИНГРАДСКАЯ ОБЛАСТНАЯ ТОРГОВО-ПРОМЫШЛЕННАЯ ПАЛАТА»
UNION «LENINGRAD REGION CHAMBER OF COMMERCE AND INDUSTRY»

Адрес юридический: 188200, Ленинградская область, г. Гатчина, ул. Карла Маркса, д.40А/19;
Адрес областного подразделения: 191186, г. Санкт-Петербург, Карповский пер., д.4, лит. А
тел/факс: (812) 334-49-69 e-mail: info@ionobpp.ru, http: io.ypprf.ru

БЛАГОДАРСТВЕННОЕ ПИСЬМО

Уважаемая Елизавета!

Ленинградская областная торгово-промышленная палата выражает сердечную благодарность автору-разработчику игры ЭМПАТИУМ Елизавете Ловягиной и команде тренеров за участие в совместных мероприятиях. Рекомендуем к сотрудничеству команду ЭМПАТИУМ в том числе в международных проектах, нацеленных на развитие и совершенствование эмоционального интеллекта, распознавания и управления эмоциями.

С уважением,

Директор департамента внешнеэкономической деятельности и регионального сотрудничества ЛЮТШ



Аракелова Л.С.



МЫ И ОБРАЗОВАНИЕ:

«ЭМПАТИУМ, как инструмент развития

SOFT SKILL» - сказал Президент

Фонда развития образования

«МикЭБИ».

- Автор и тренера игротехники «Эмпатиум» проводит мастер-классы, курсы, обучая технологии ведения игры и выступает в роли спикеров на конференциях (Geek Picnic, CODE Conference, Expo Olimpia, HRM EXPO, Бизнес премия «Шеф года» и т.д.)



ФОНД РАЗВИТИЯ ОБРАЗОВАНИЯ
МИКЭБИ

190020, САНКТ-ПЕТЕРБУРГ, г. НАБ. ОБВОДНОГО
КАНАЛА, дом 199-201, корп. ЛИТ 8, ПОМ 7-Н

ОГРН 117780005668
office@mikebi.com

ИНН 783909446
+7 (812) 242-80-64

ИП Ловягиной Елизавете Львовне

Рекомендационное письмо

Жизнь современных детей пропитана новыми технологиями: телевизор, планшеты, телефоны и т.д. Такая насыщенная интерактивная среда, несомненно, способствует развитию интеллекта, при этом сфера коммуникаций и эмоций у многих детей становится все более проблемной.

Фонд развития образования МИКЭБИ рекомендует игру "Эмпатиум", как важнейший инструмент развития soft skill!

Играя, дети быстрее обучаются, тренируют навык распознавания эмоций. В игре рассказывается сколько существует эмоций и их характеристики. А если посадить за один стол родителей и детей Вы удивитесь насколько окружающие могут придавать вашим словам другие смыслы.

«Эмпатиум» улучшает понимание в семье, способствует повышению EQ у детей и взрослых!

Президент Фонда
развития образования «МикЭБИ»



Ю.Б. Гатанов



ЭМПАТИУМ В РОССИИ И МИРЕ



Армения, Украина, Китай, Испания.
В России; Красноярск, Санкт-Петербург, Сочи,
Москва, Улан-Удэ





ФОРМАТЫ СОТРУДНИЧЕСТВА:

- ЭМОЦИОНАЛЬНЫЕ ИГРЫ
- АВТОРСКИЕ КУРСЫ: «ЭМПАТИУМ»
- МАСТЕР-КЛАССЫ, СЕМИНАРЫ, ТРЕНИНГИ
- ИНТЕРАКТИВНЫЕ ЗОНЫ

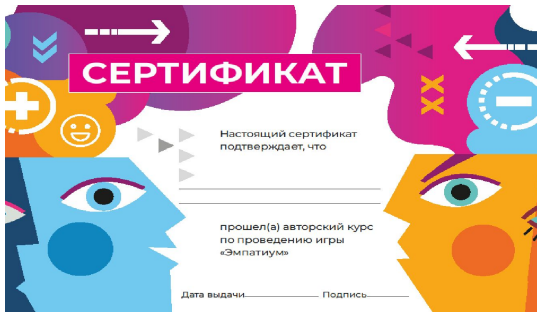

Вы-получаете сертификат повышения квалификации, бизнес-тренер ЭМПАТИУМ





Результат партнерства:

Были проведены, упаковка бренда, разработка сайта, пакеты услуг, внедрение проекта в территории, вывод на международный уровень. Для продвижения проекта организованы презентации на площадках страны.

МЕЖДУНАРОДНАЯ ЖЕНСКАЯ КОНФЕРЕНЦИЯ «ВОСТОК И ЗАПАД ВСТРЕЧАЮТСЯ В САНКТ-ПЕТЕРБУРГЕ» 17-19 ОКТЯБРЯ 2019 ГОДА

СЕМИНАР АТЭС «ЖЕНЩИНЫ В ЦИФРОВОЙ ЭКОНОМИКЕ», 10 декабря 2019 г.

УЧАСТИЕ В МЕЖДУНАРОДНОМ ФОРУМЕ «108 РОДИТЕЛЕЙ», г Красноярск, УМКА, директор Андреева Татьяна.

Национальный парк «СТОЛБЫ» директор, Шербаков Вячеслав.

ИНСТИТУТ ФИЗИОЛОГИИ им. И.П. Павлова Российской Академии Наук

ОБРАЗОВАТЕЛЬНЫЙ ФОРУМ г. Красноярск, поддержка мэрии Красноярска. МЕЖДУНАРОДНАЯ ВЫСТАВКА В НАУКОГРАДЕ Г. МАНЬЯН ПРОВИНЦИЯ ЧЕНДУ

2021 году технологии обучили с автором технологии специалистов Детского дома СОВМЕНА в г. КРАСНОЯРСКЕ.

Презентация «Эмпатиум» в Точке Кипения г. Красноярск

УЧАСТИЕ В ФОРУМЕ ИНТЕЛЛЕКТУАЛЬНЫХ ИГР, «Игры осознания», «Сибирский Институт бизнеса управления и психологии». Поддержка комитета соц. Политики СПб.



ЗАКАЖИТЕ
СВОЙ ЭМПАТИУМ

T: +7(913)193-18-88

