

# **Подготовка к экзамену по анатомии**

**Ответы на первый вопрос в билете. Часть I.**

# Тело позвонка



# Передняя зубчатая мышца

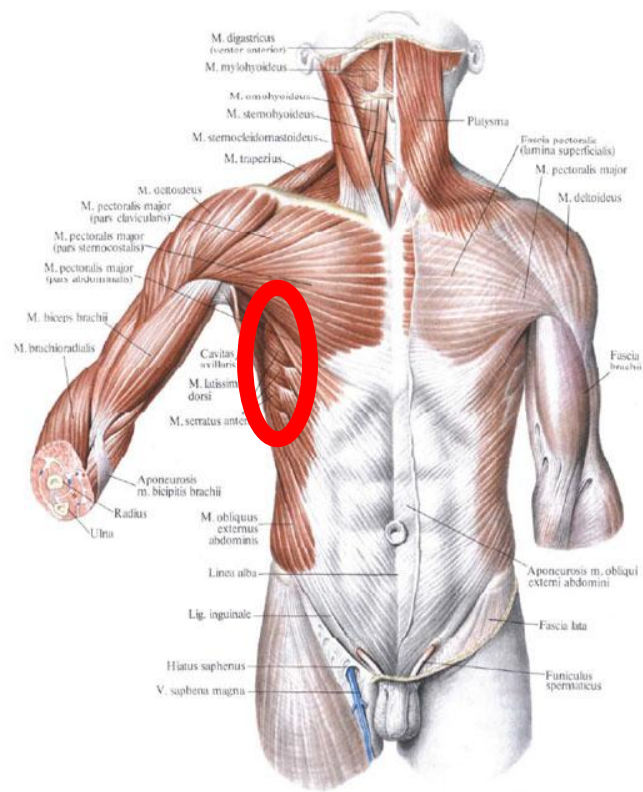

# Дуга аорты

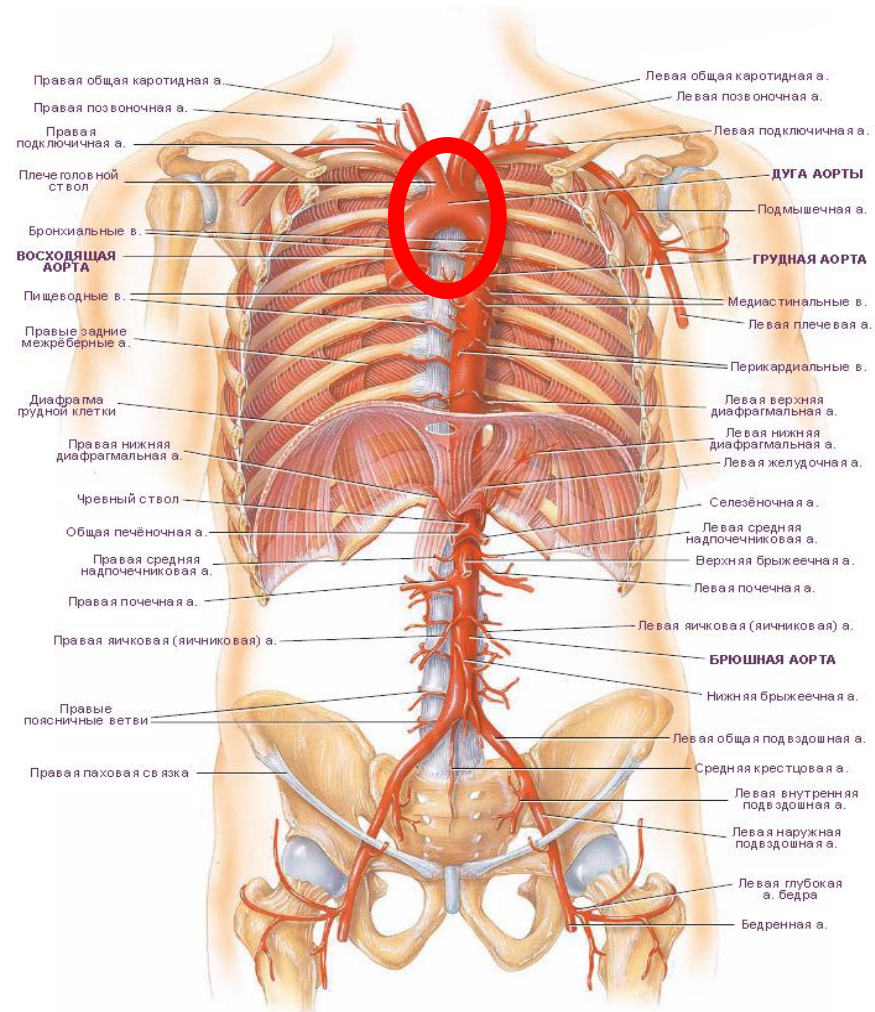

# Привратниковая часть желудка

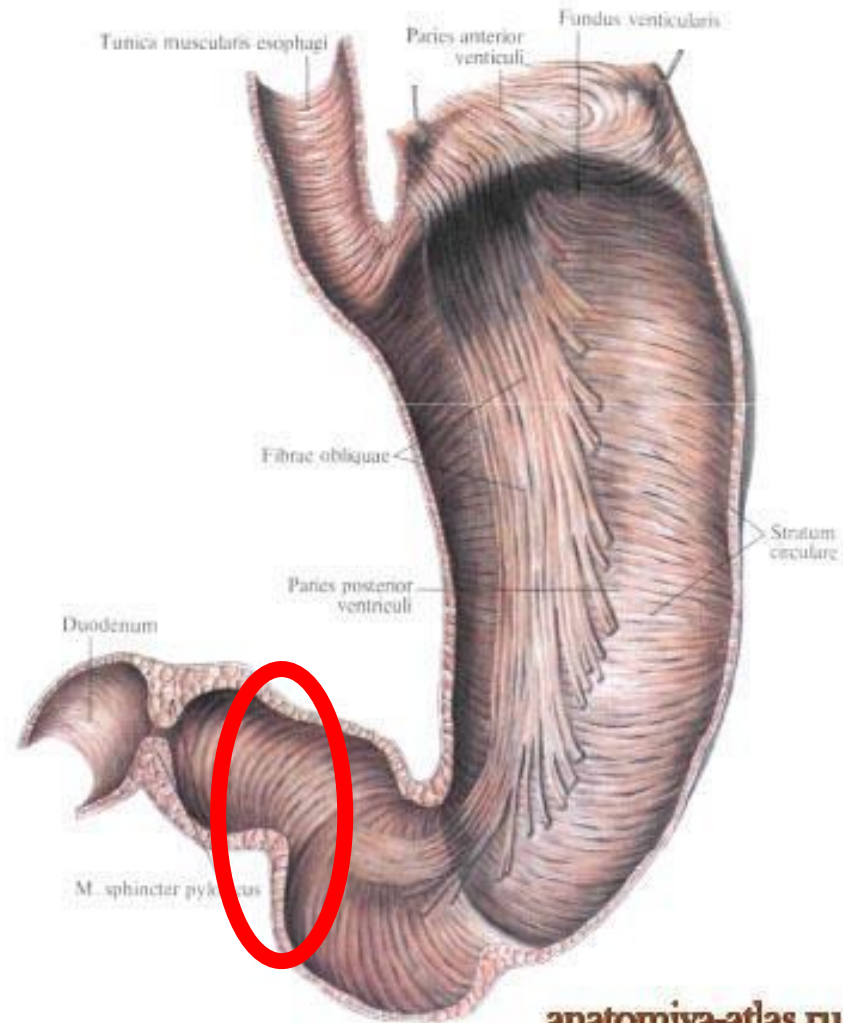

# Корень легкого

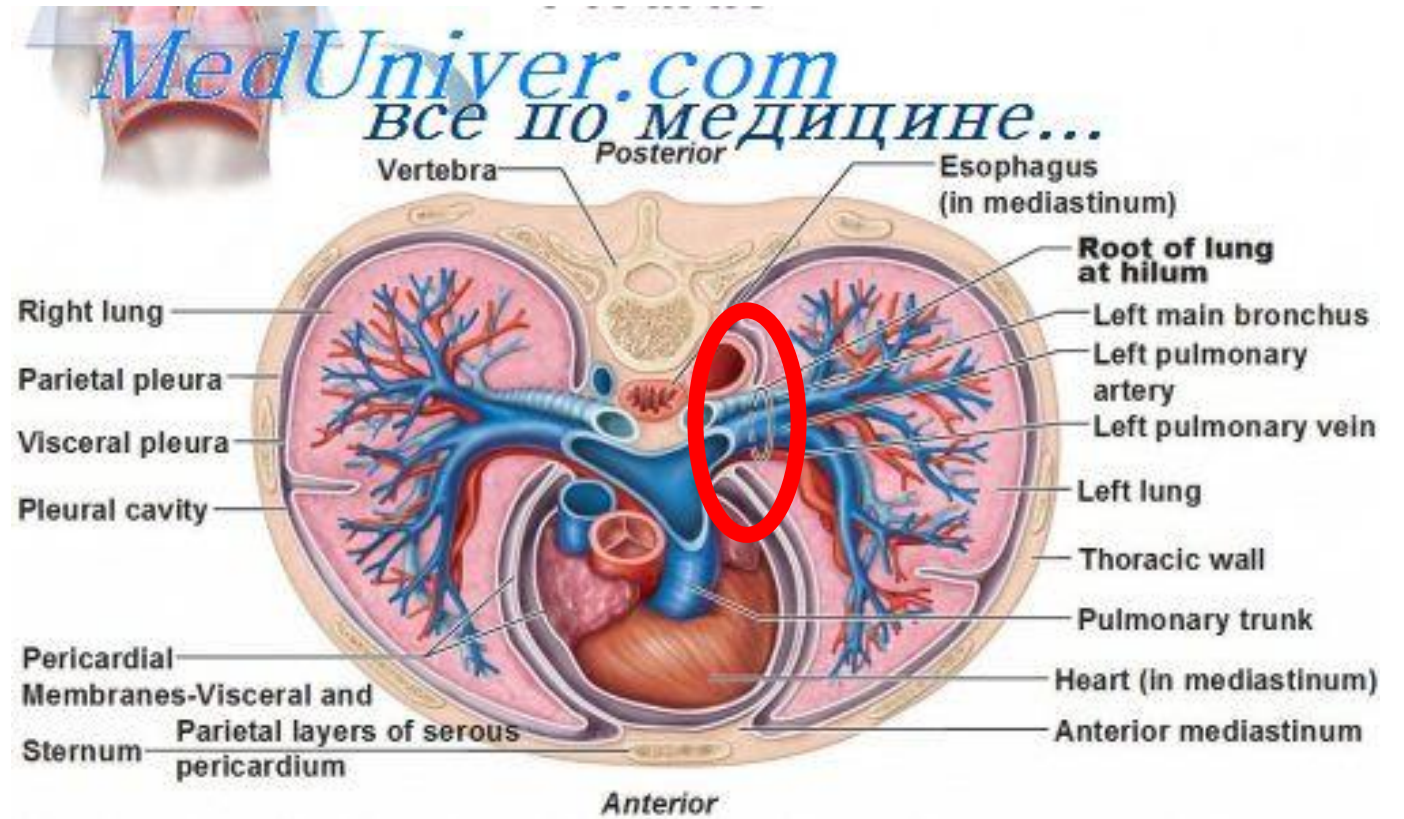
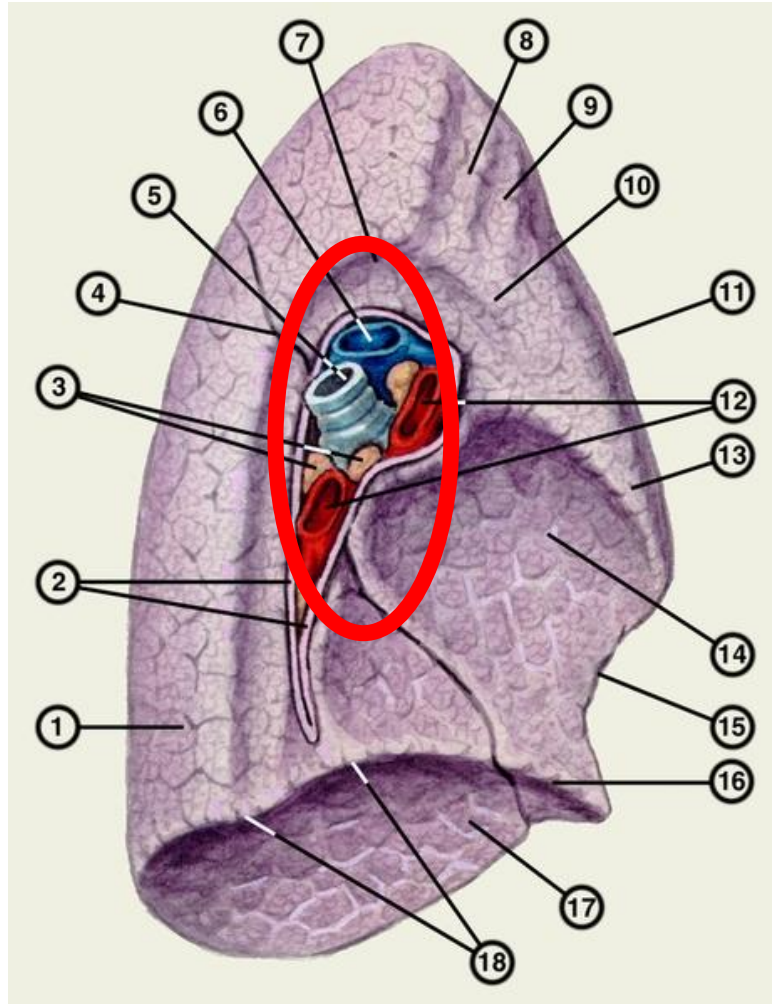

# Проксималный извитой каналец нефрона

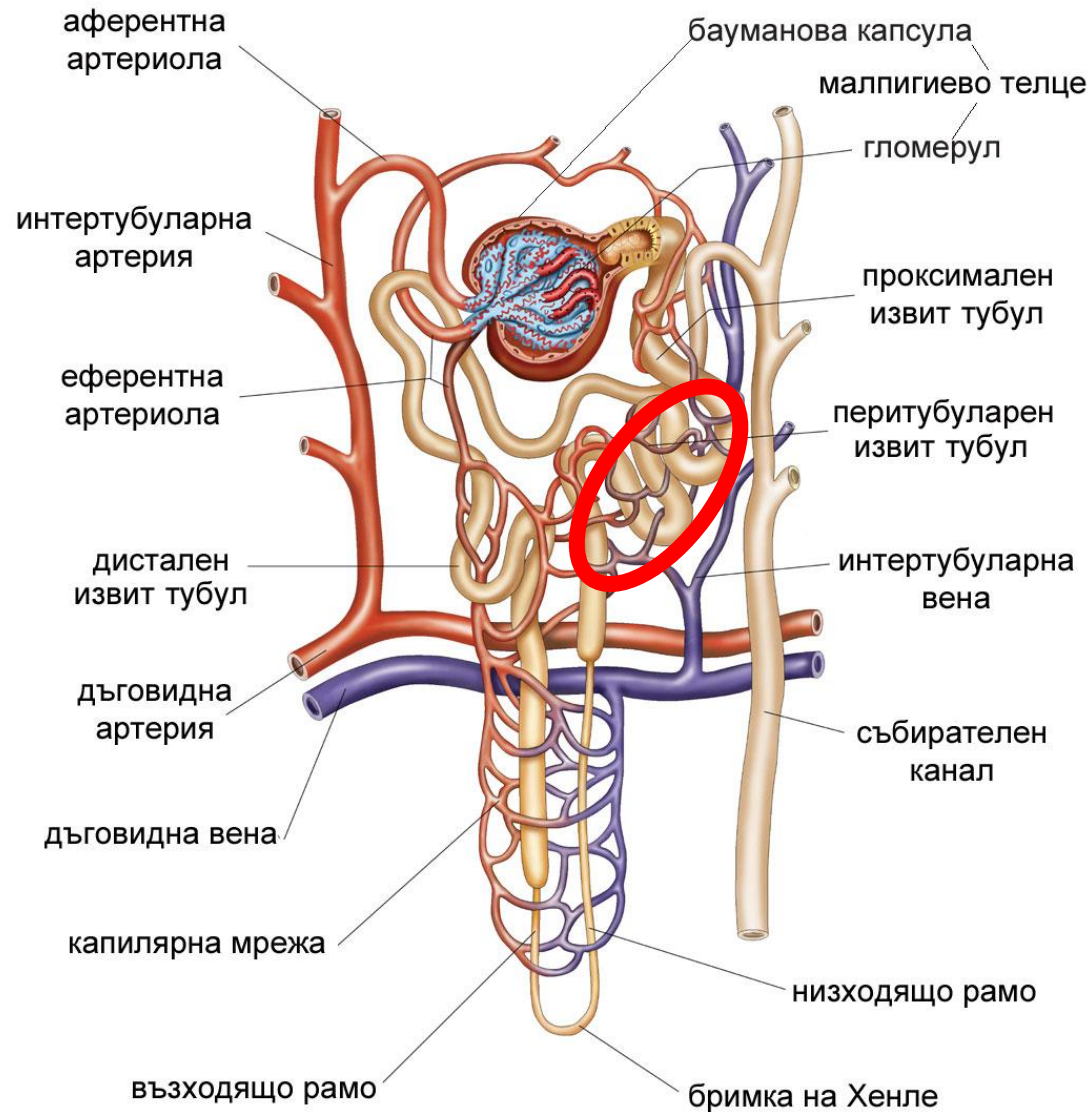

# Воронка маточной трубы

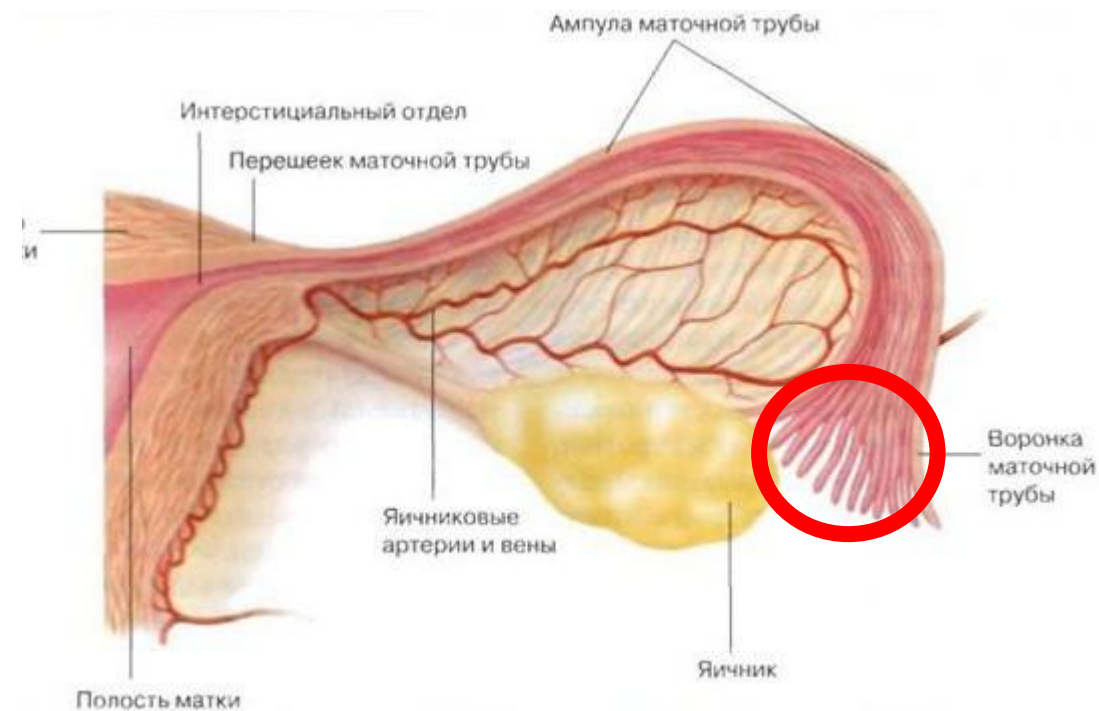



# Боковой канатик спинного мозга

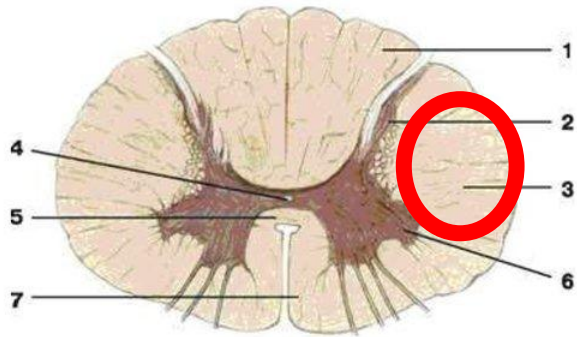

- 1 – задние канатики спинного мозга;      2 – задний рог;  
3 – боковые канатики;    4 – центральный канал;    5 – серая спайка;  
6 – передний рог;      7 – передние канатики.

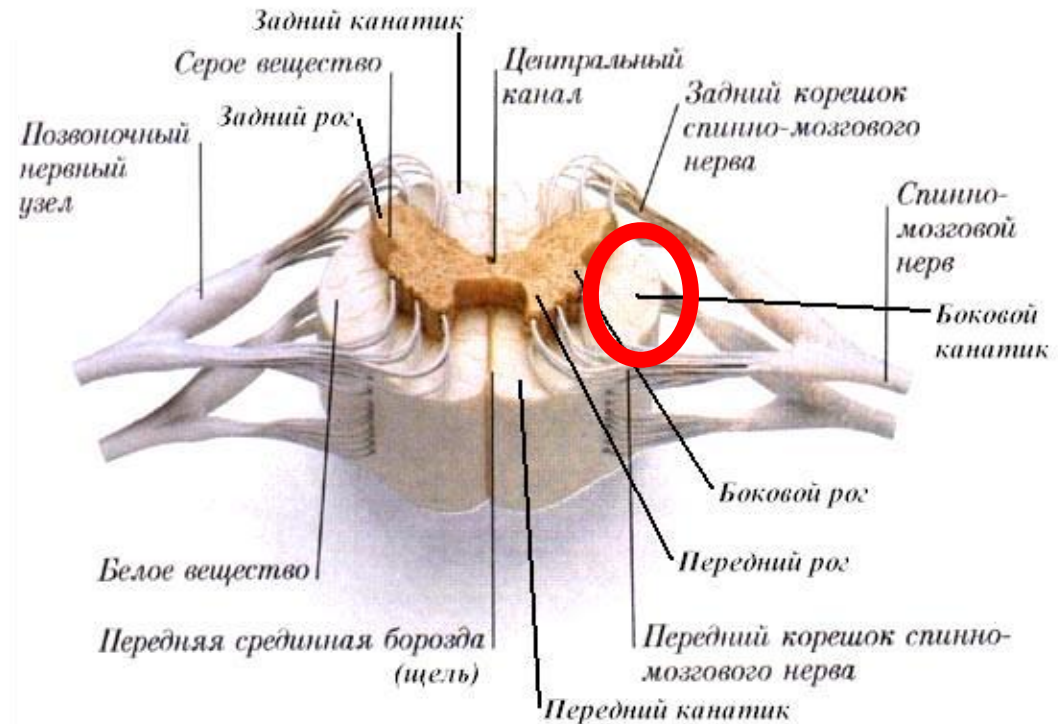

# Остистый отросток позвонка

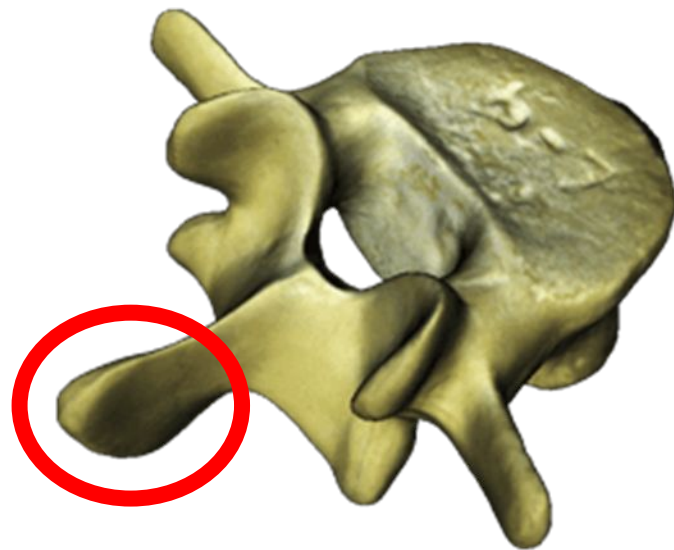

# Надчерепной апоневроз

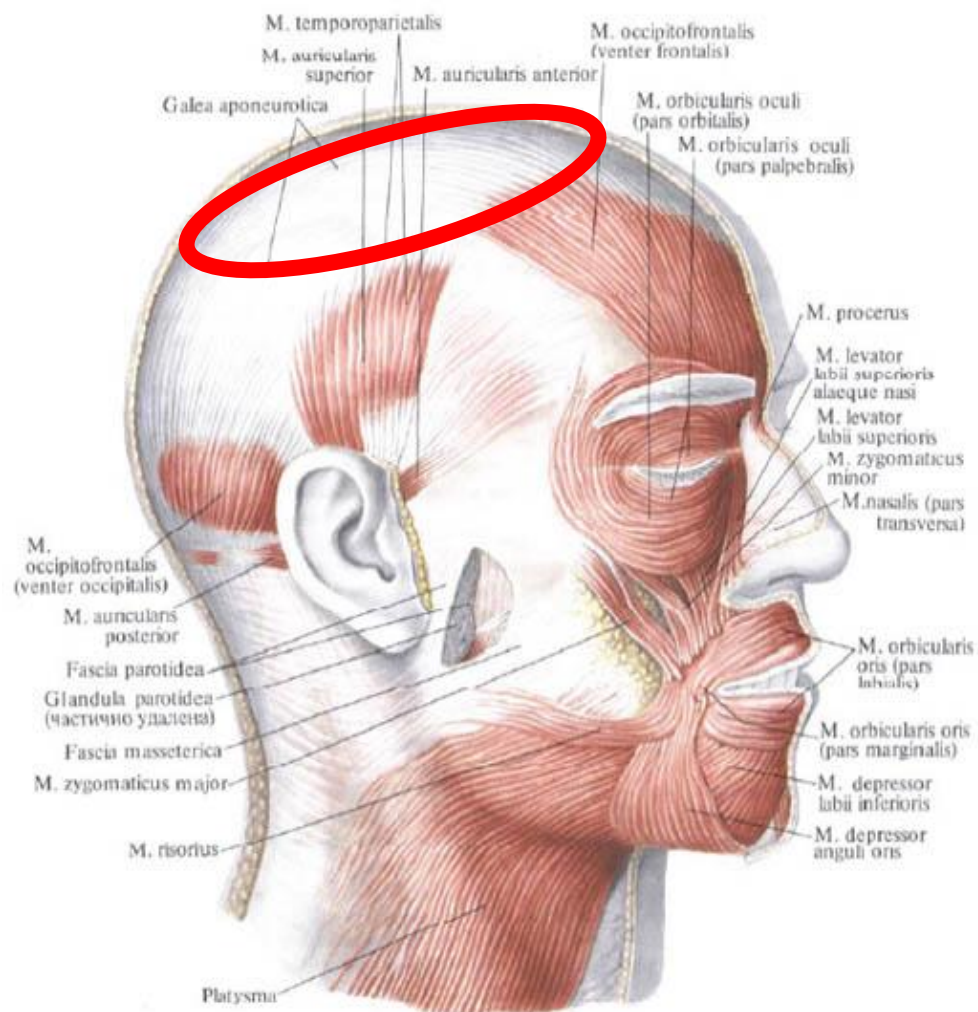

# Правый лимфатический проток

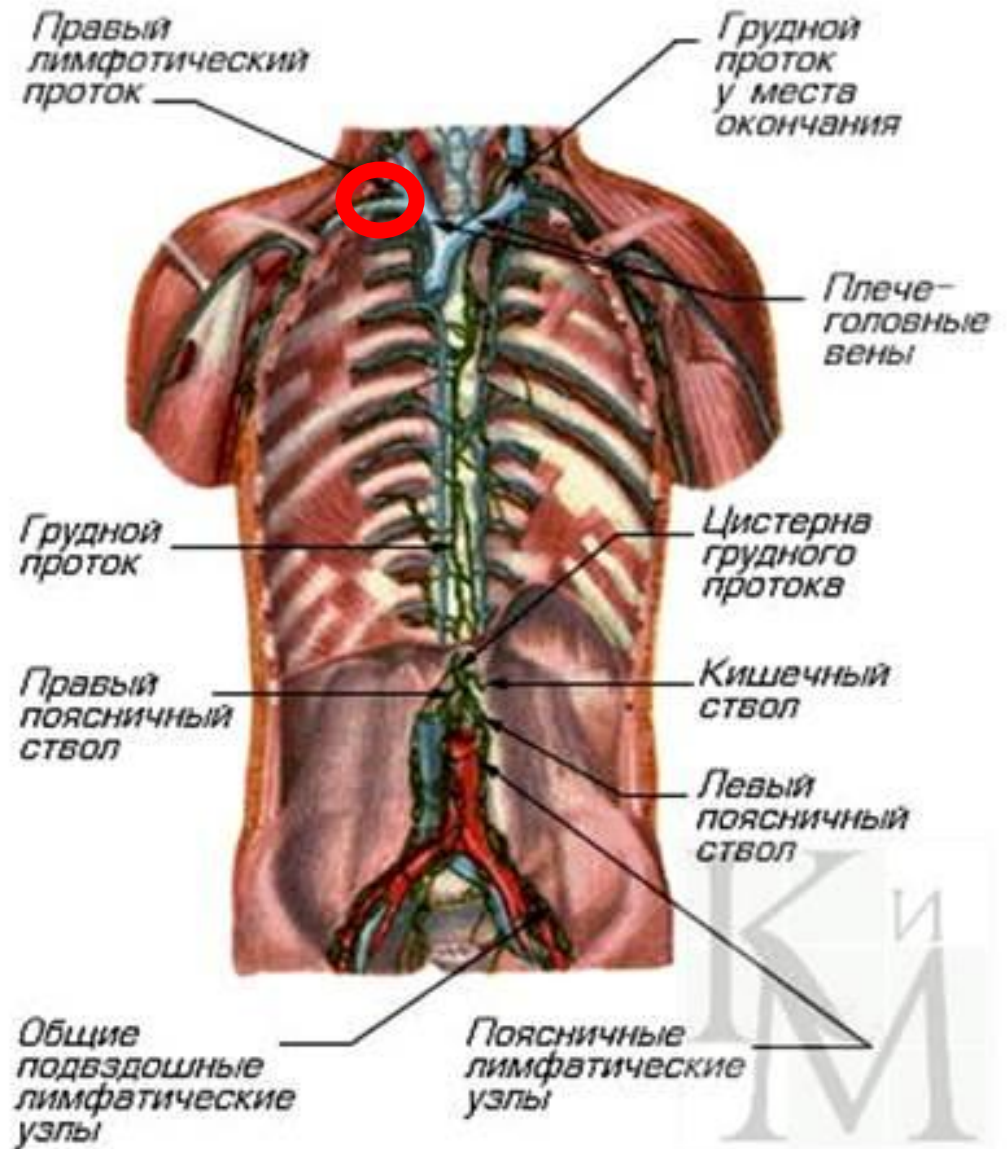
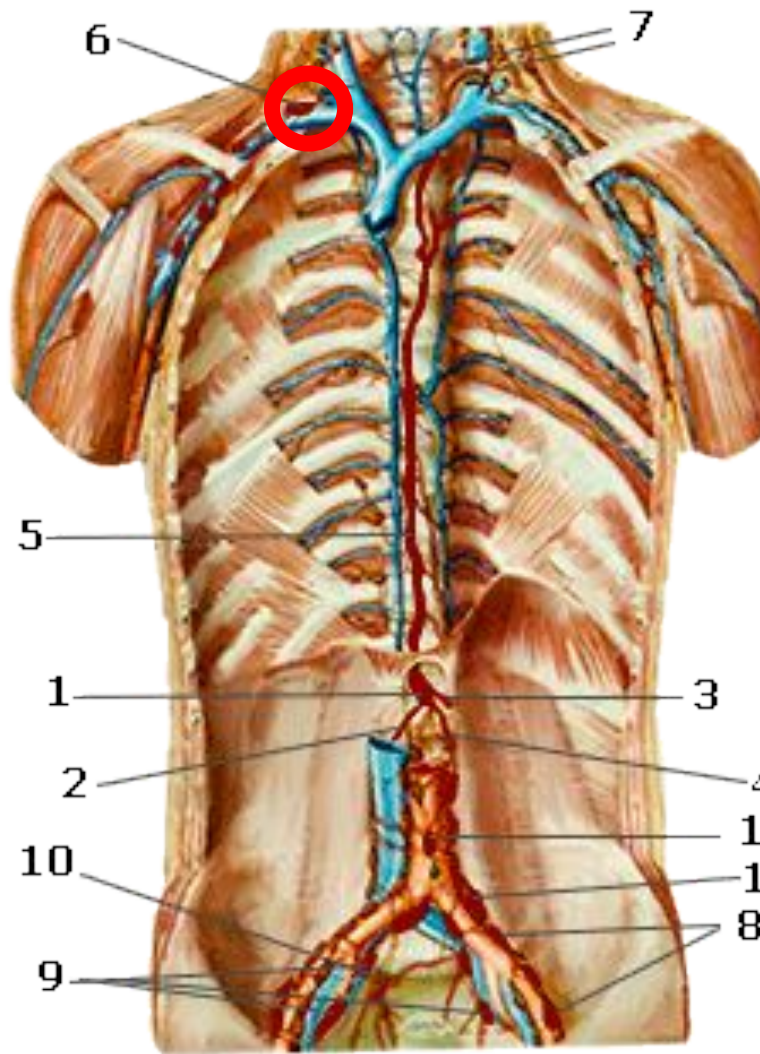

# Свод желудка

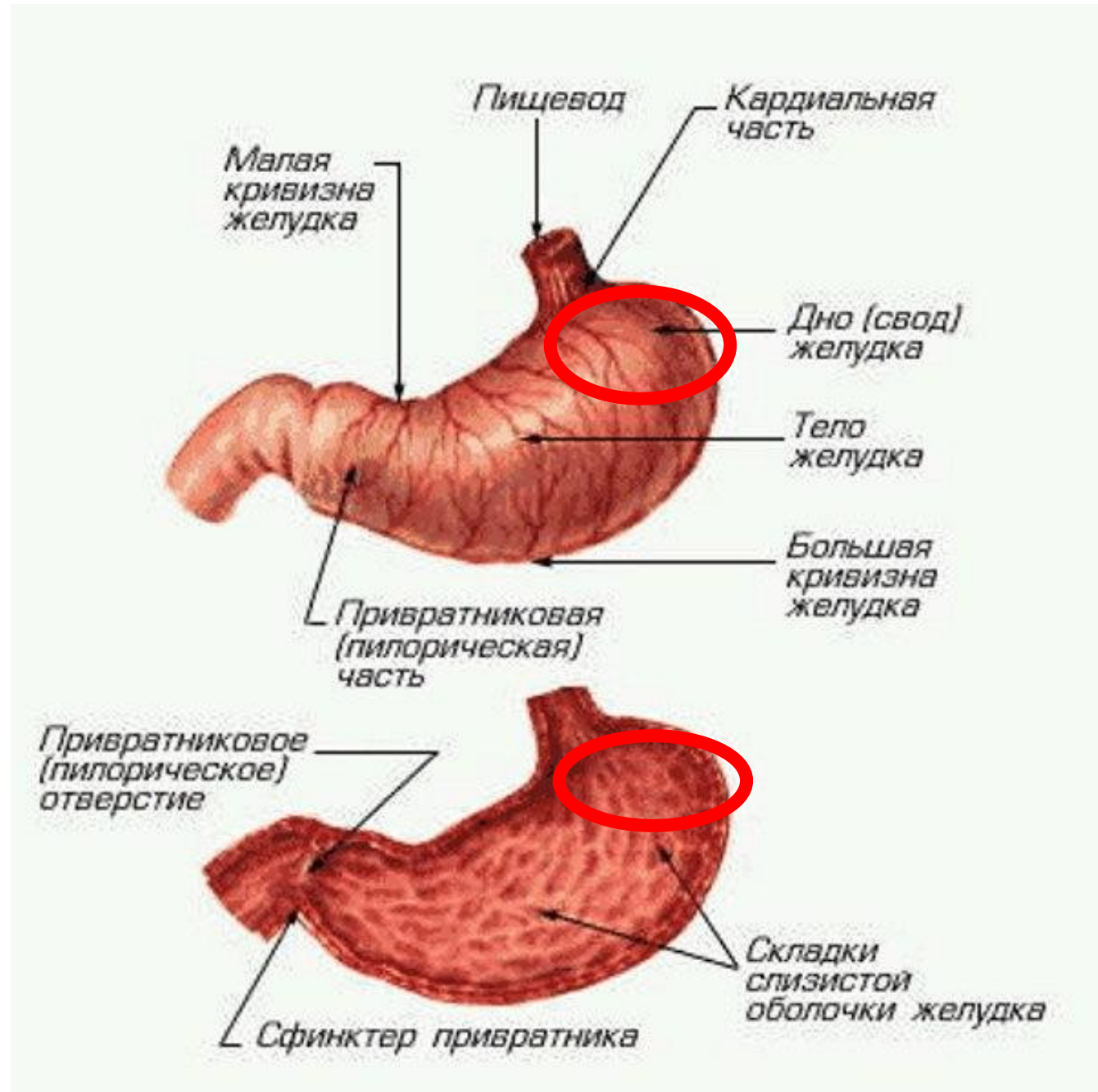

# Альвеолы

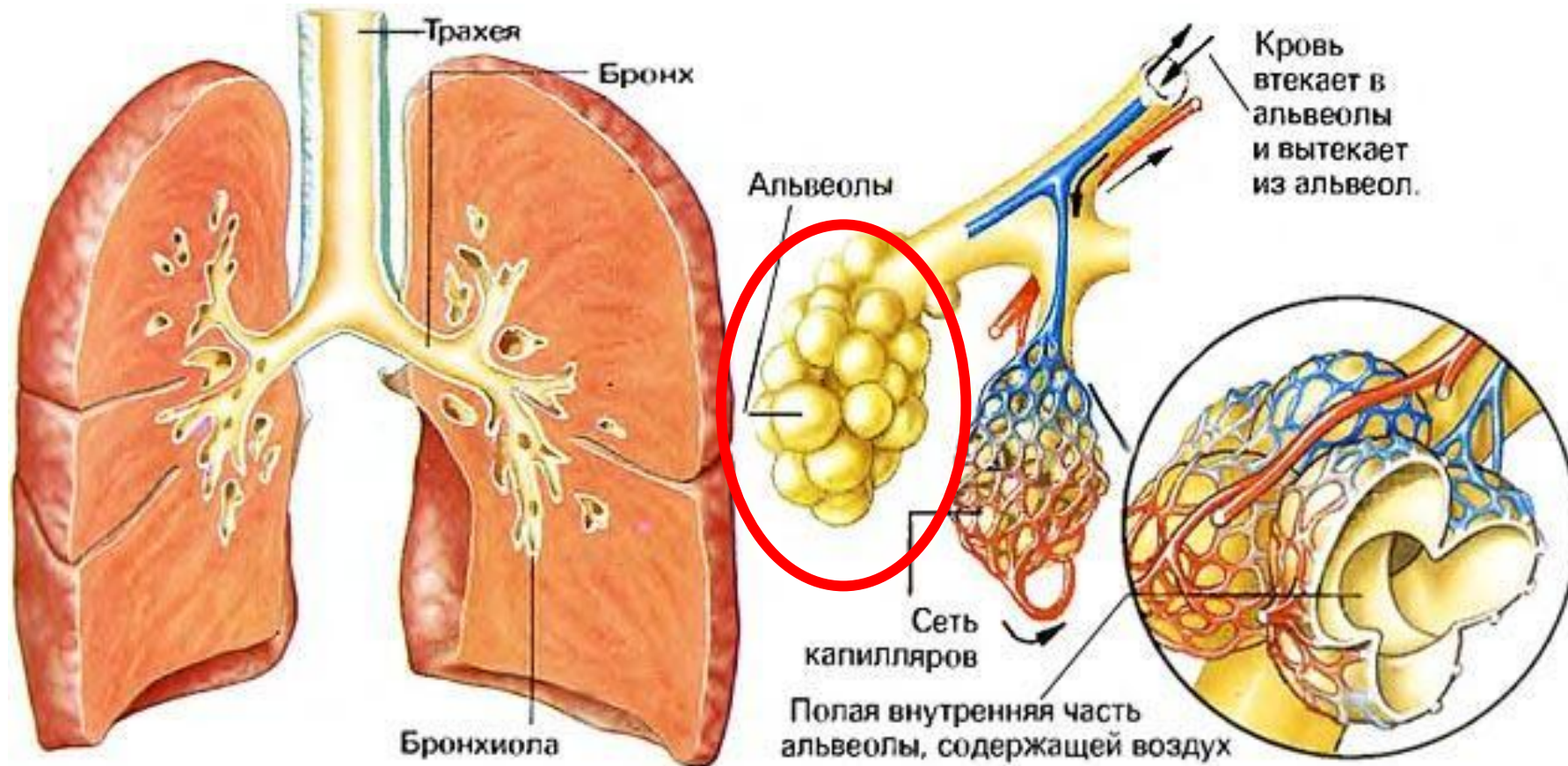

# Верхний полюс правой почки

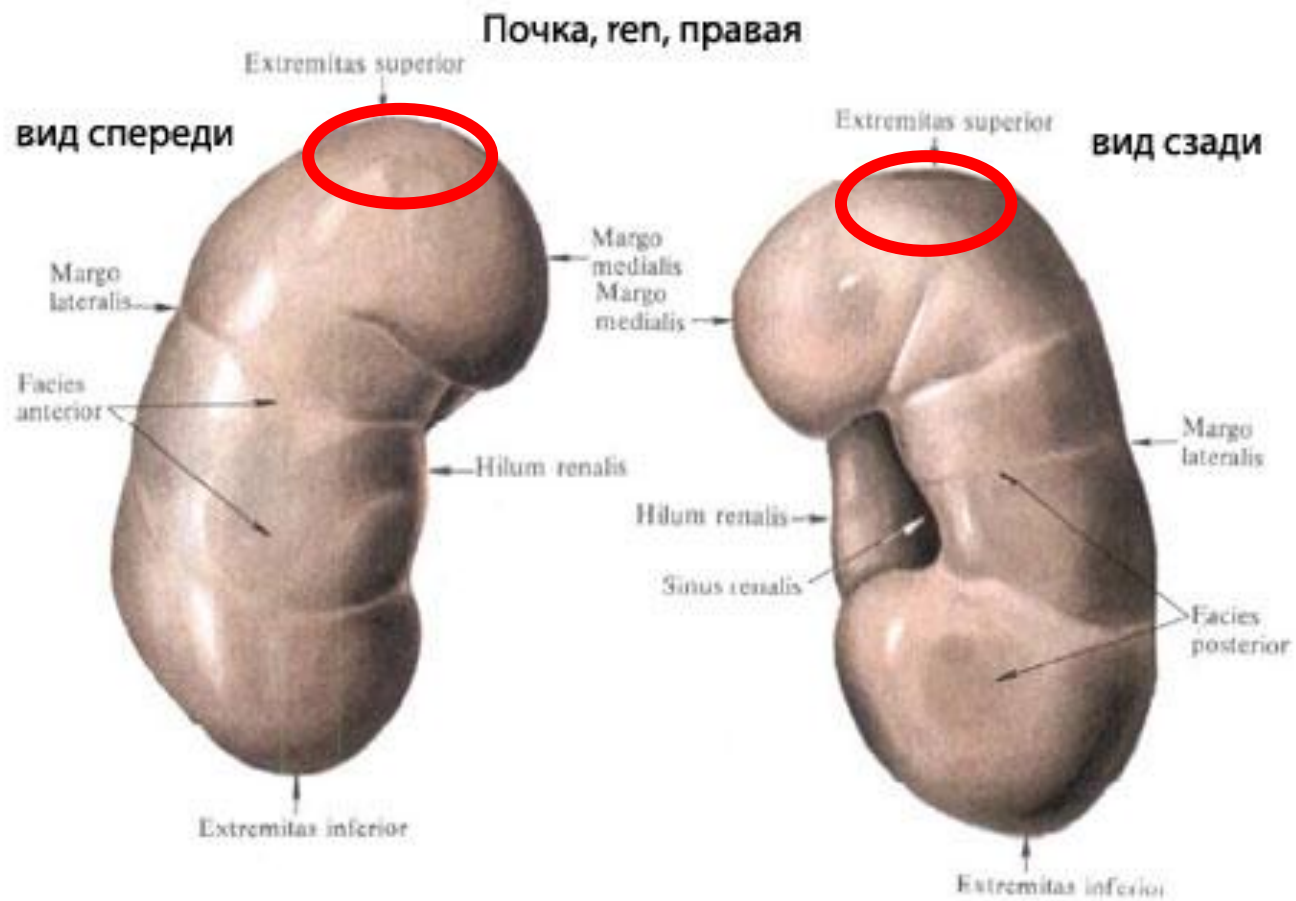

# Мочеполовая область промежности

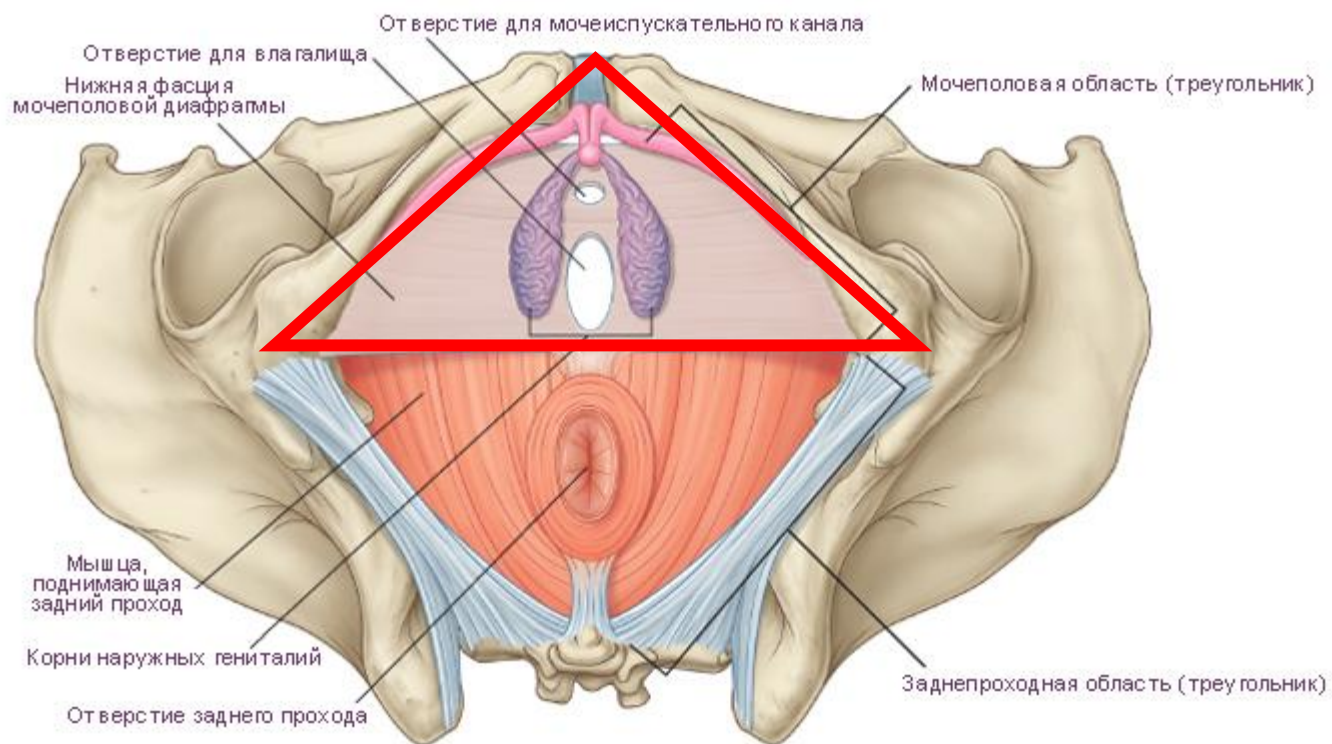
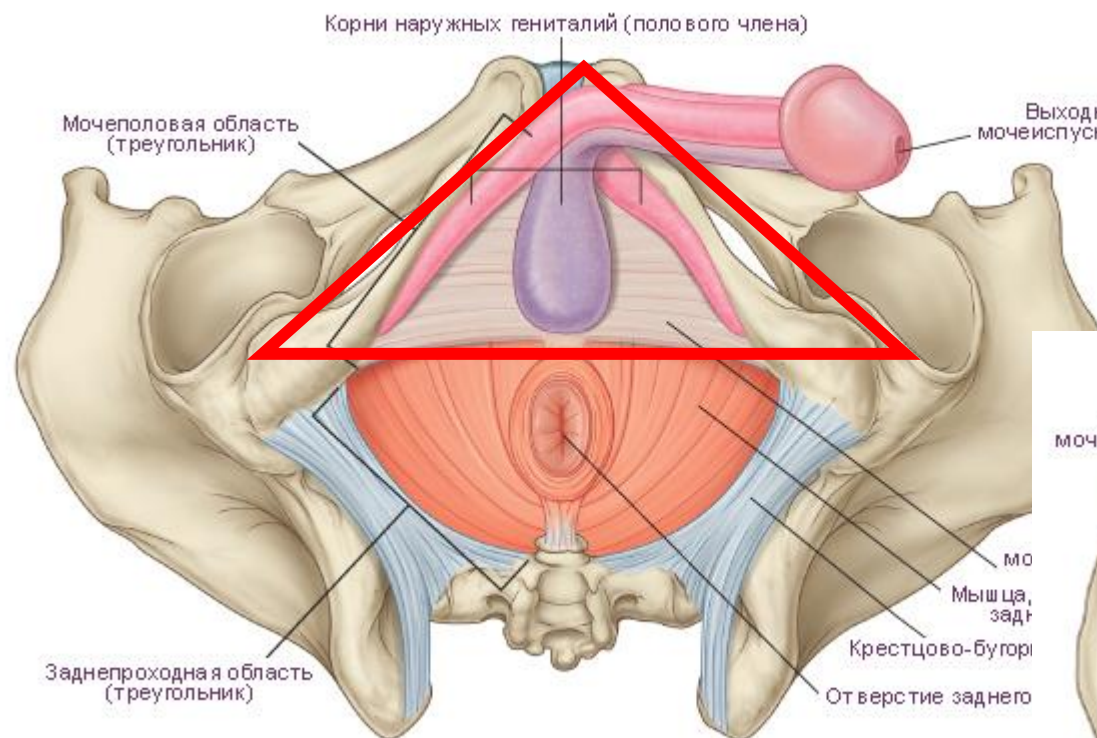



# Передние рога спинного мозга

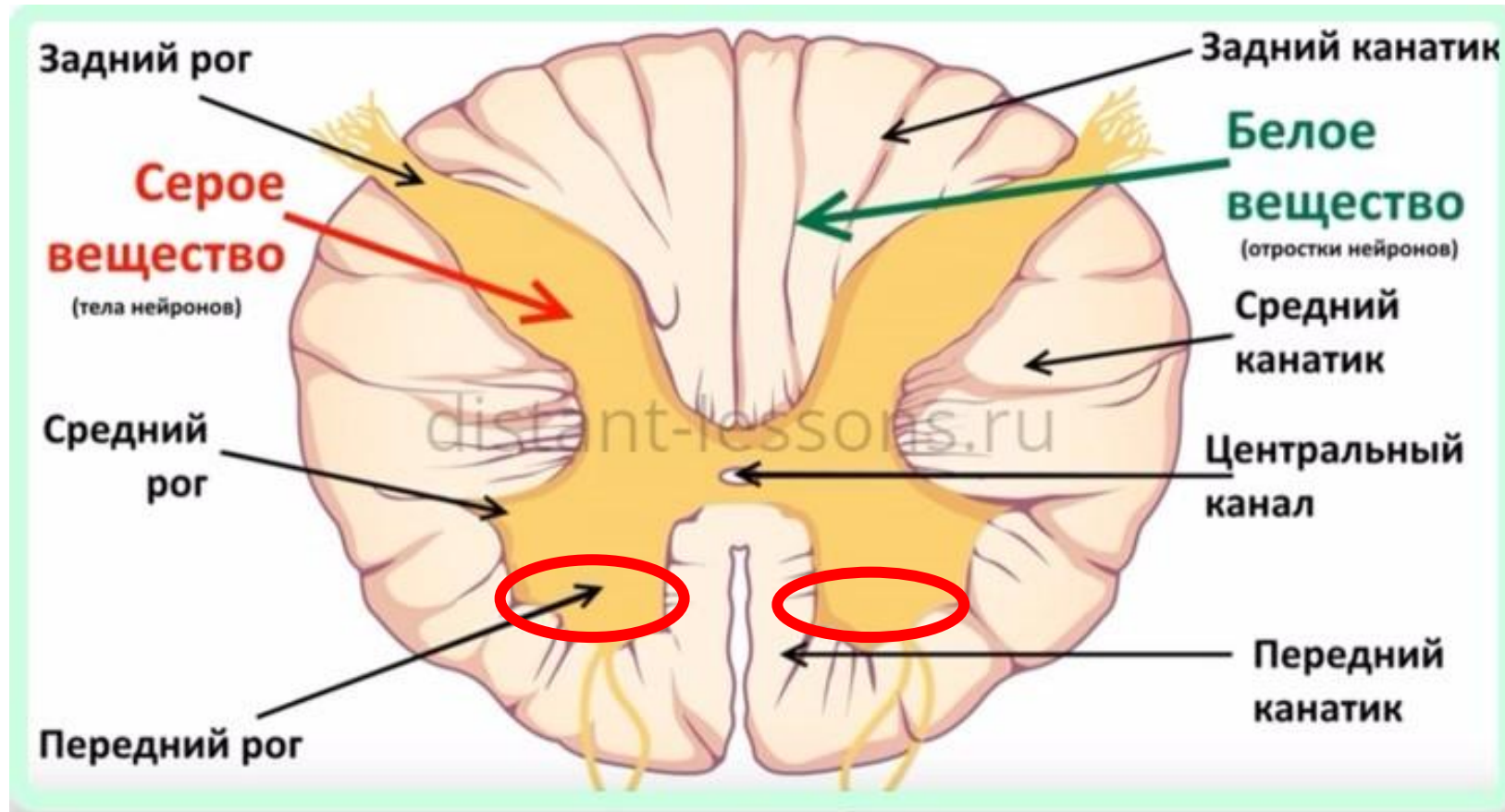

# Суставные отростки – верхние и нижние



**дельтовидная  
мышца**

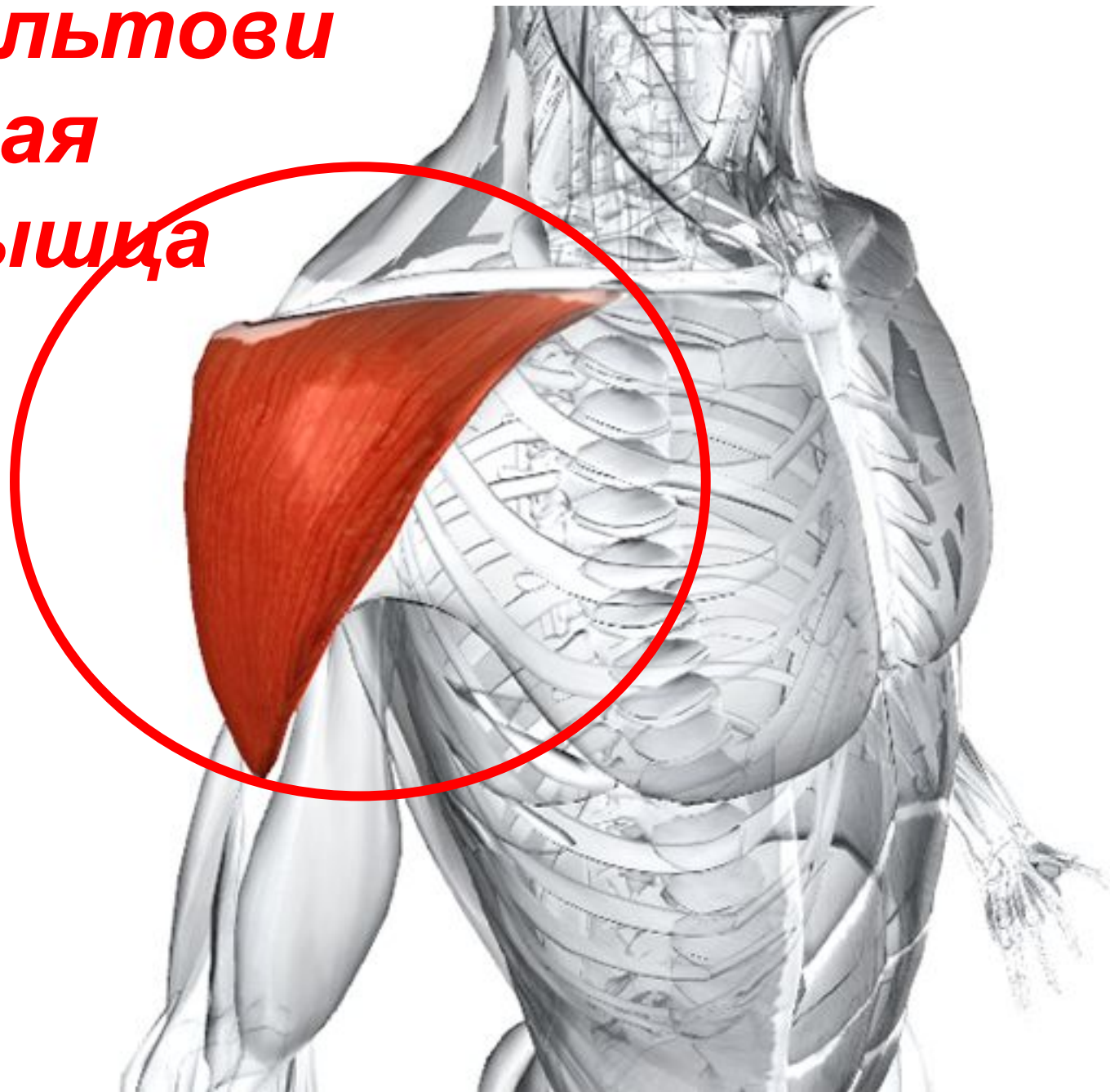

**Грудной  
лимфатически  
й проток**

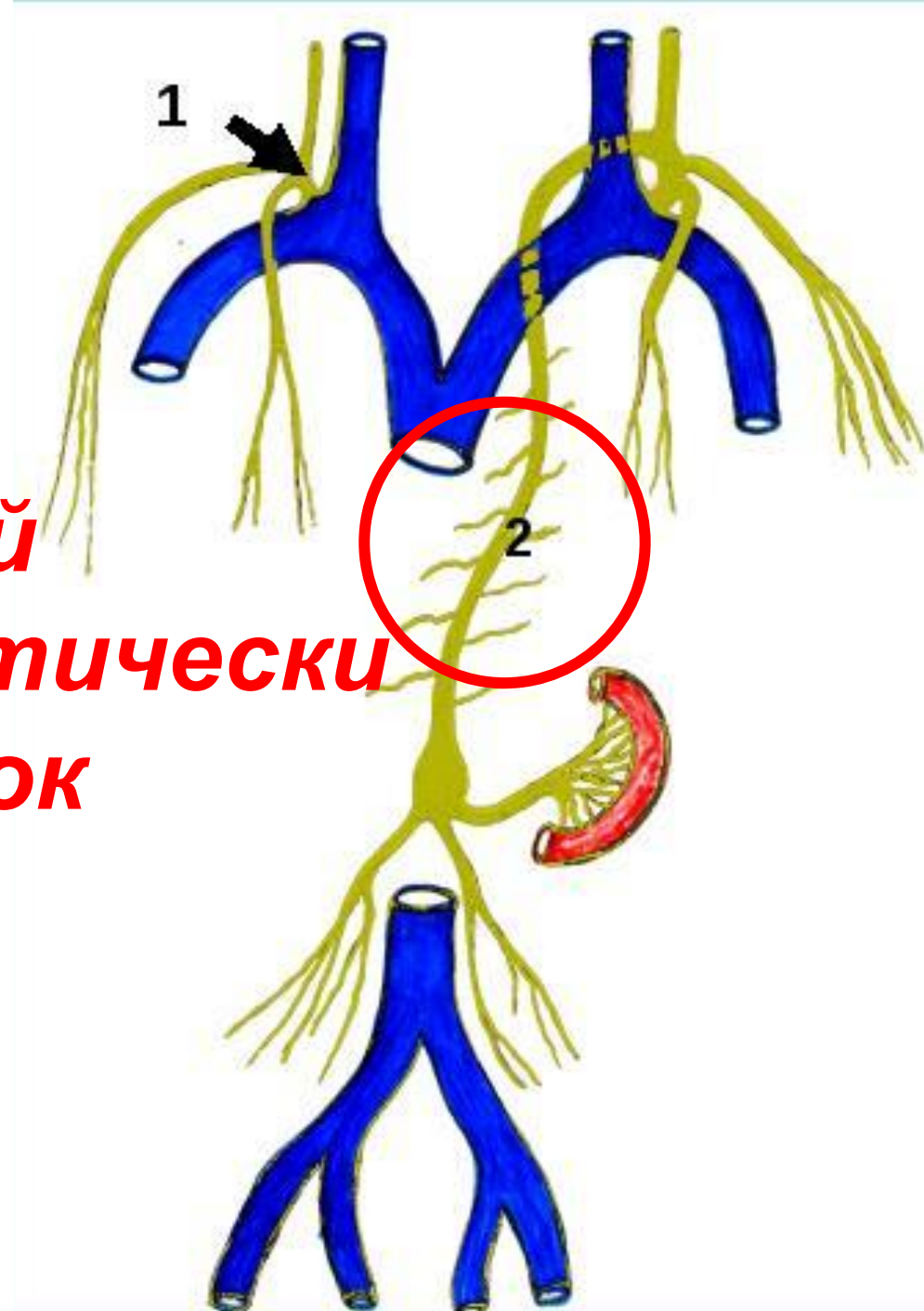



привратник

***Сердечная  
вырезка  
легкого***

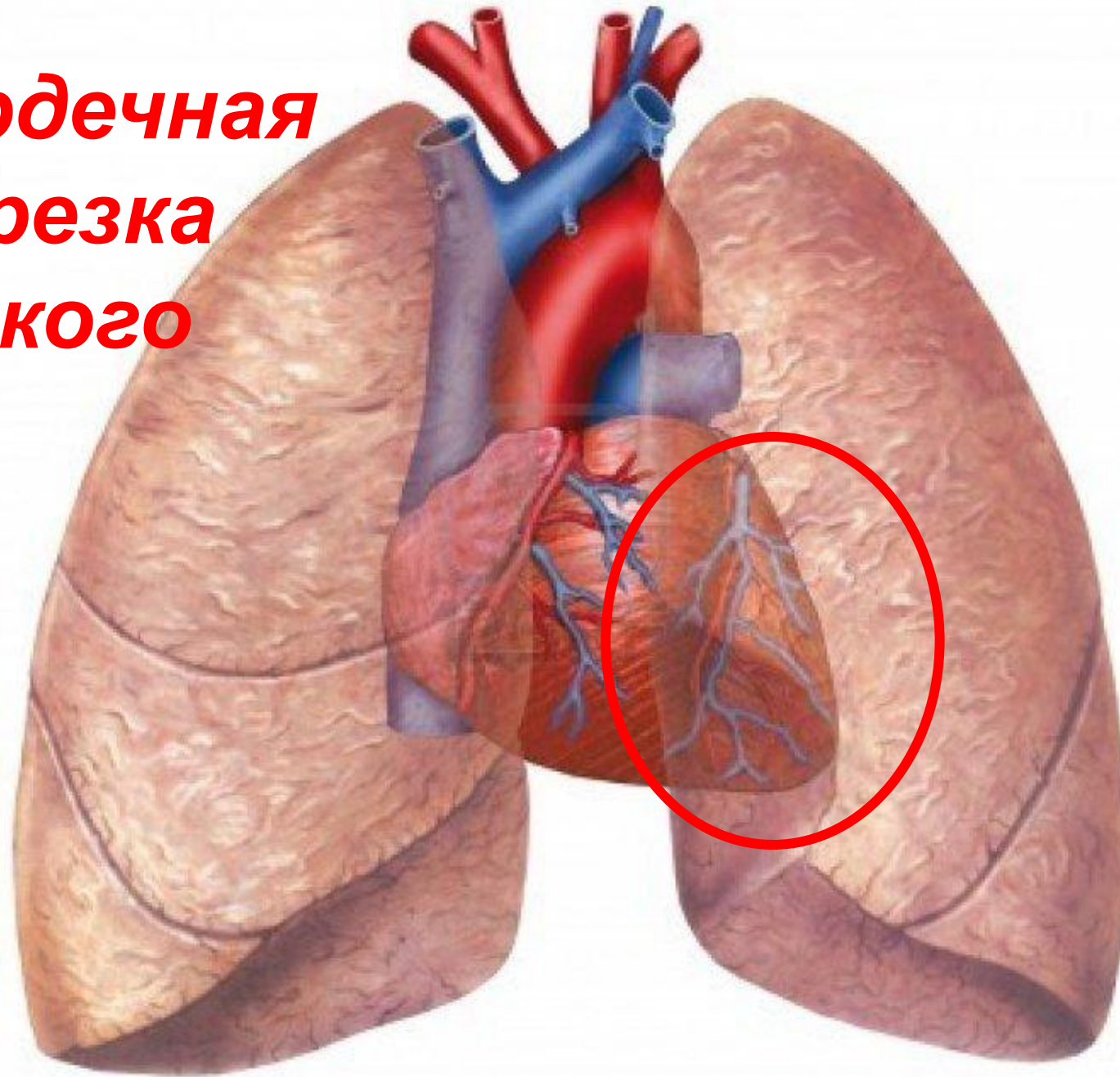

**Нижний  
полюс  
левой почки**



**заднепроходная  
область  
промежности**

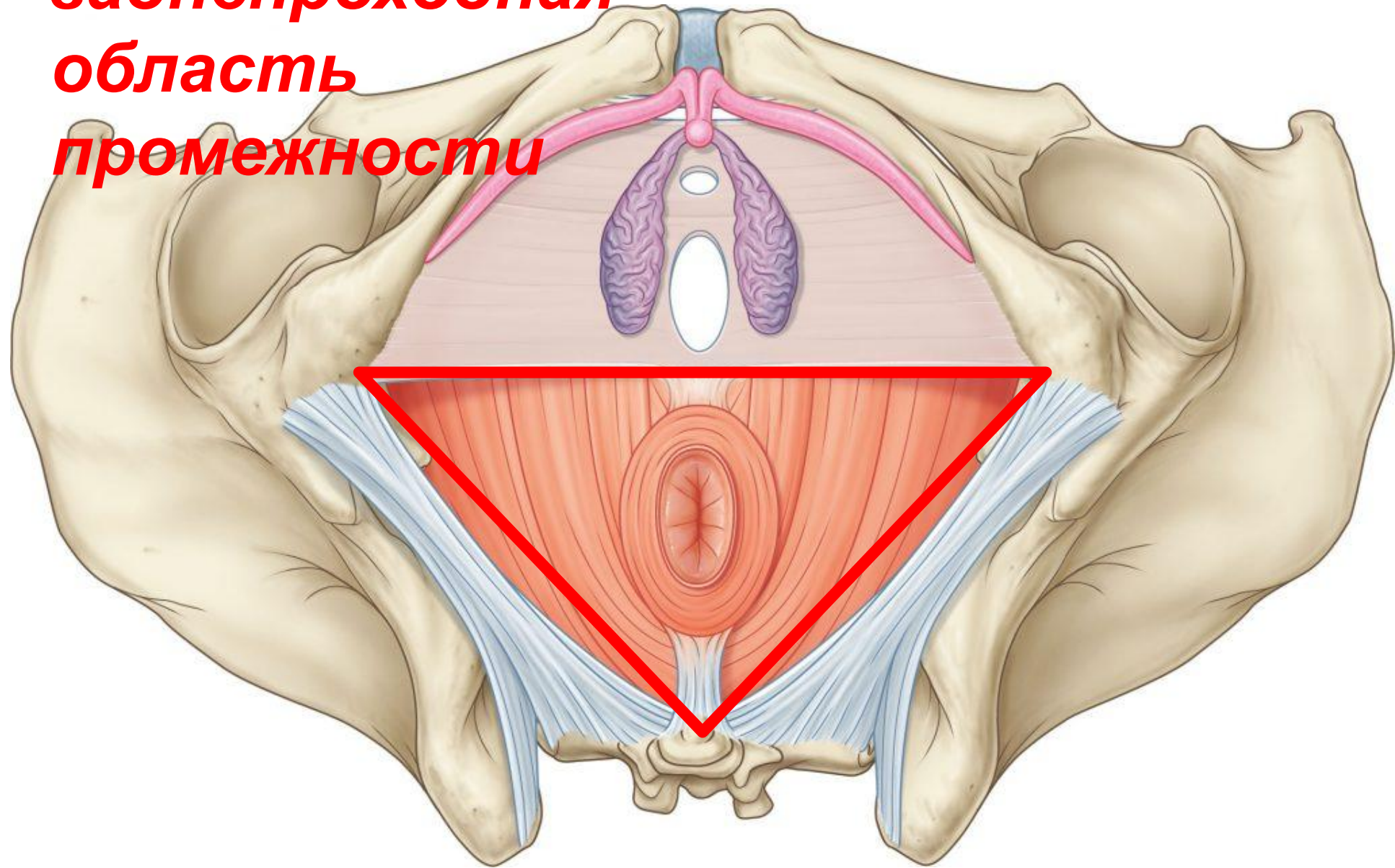



## Сегмент спинного мозга

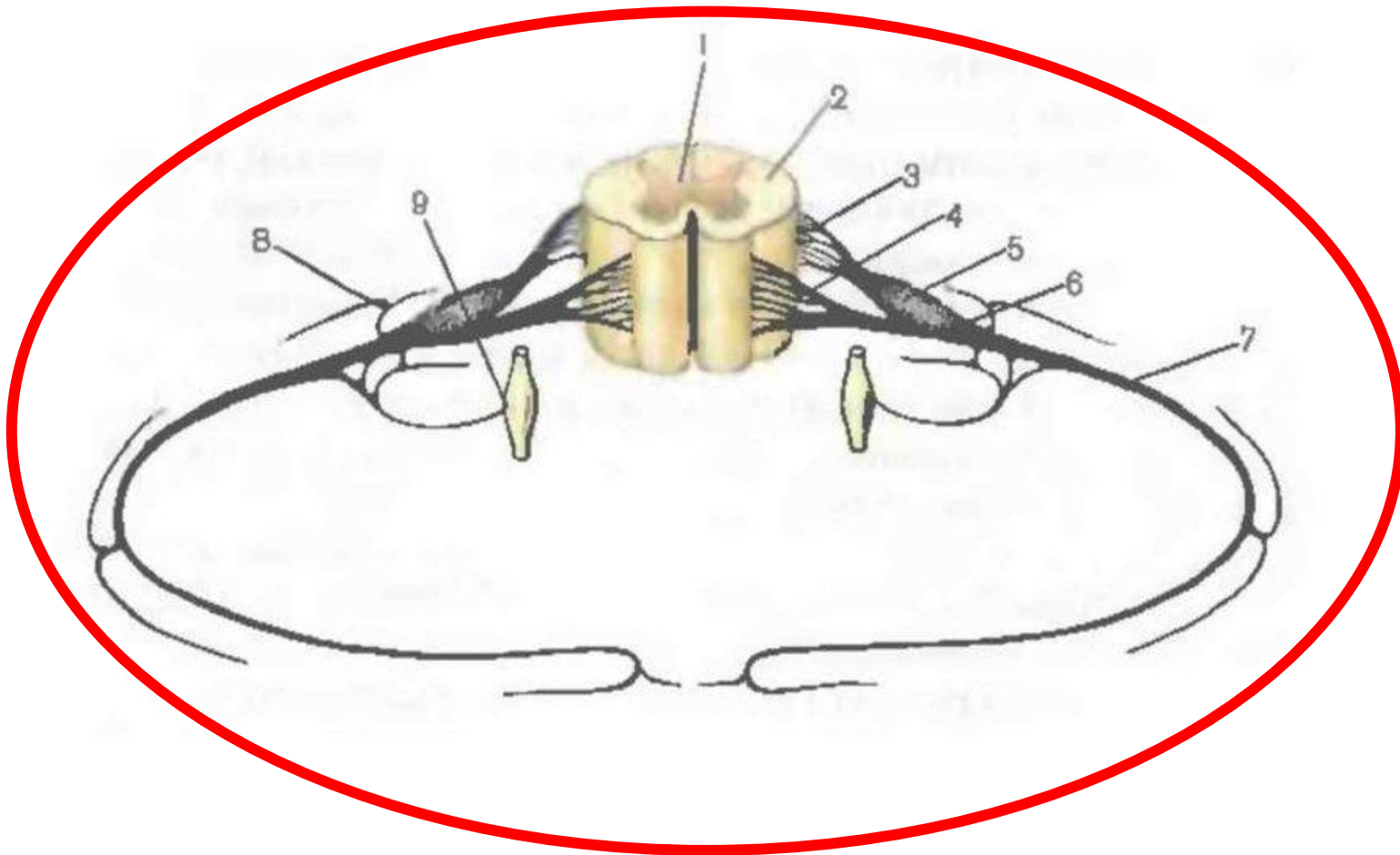

**Поперечные  
отростки  
позвонков**

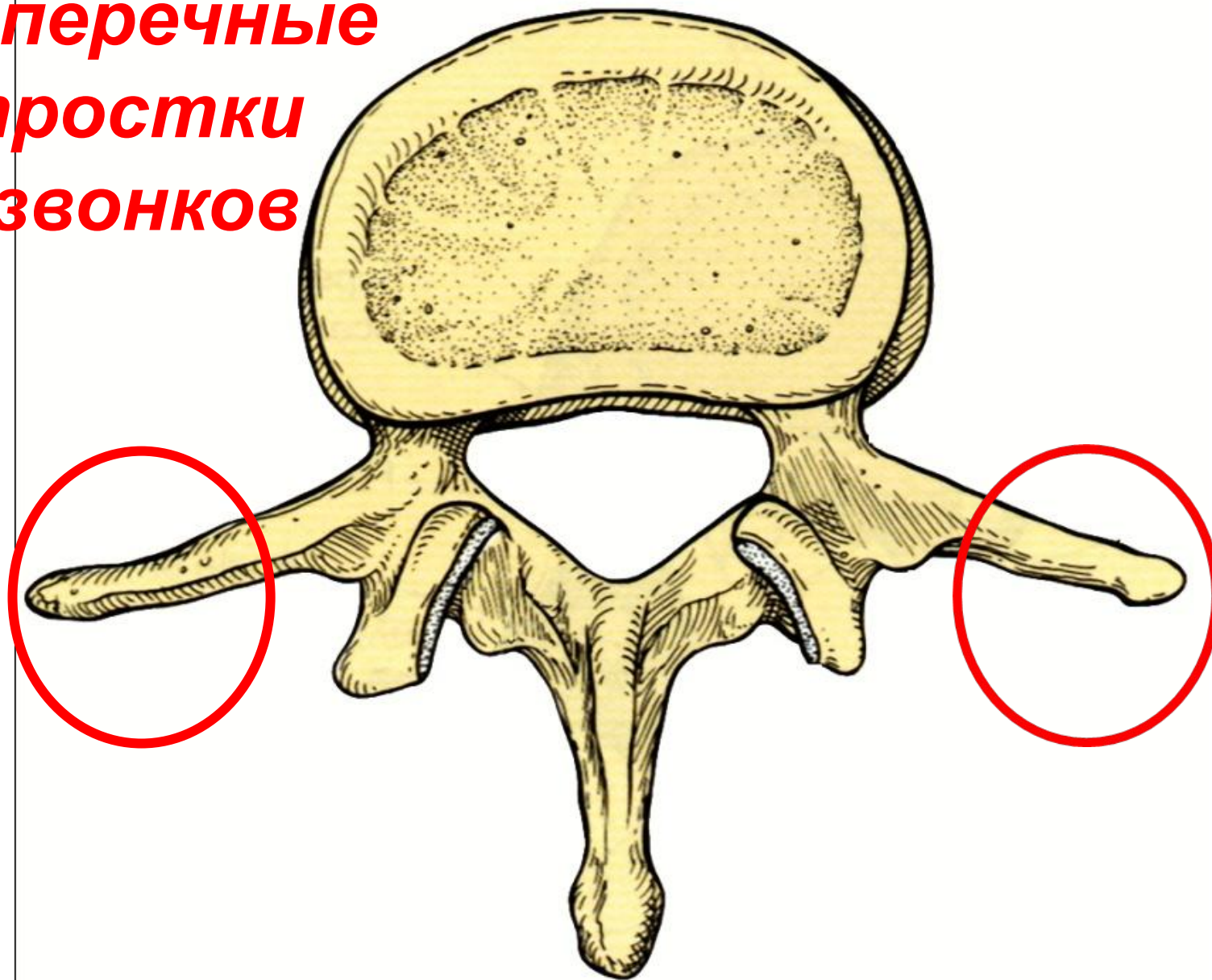

**подкожная  
мышца  
шеи**

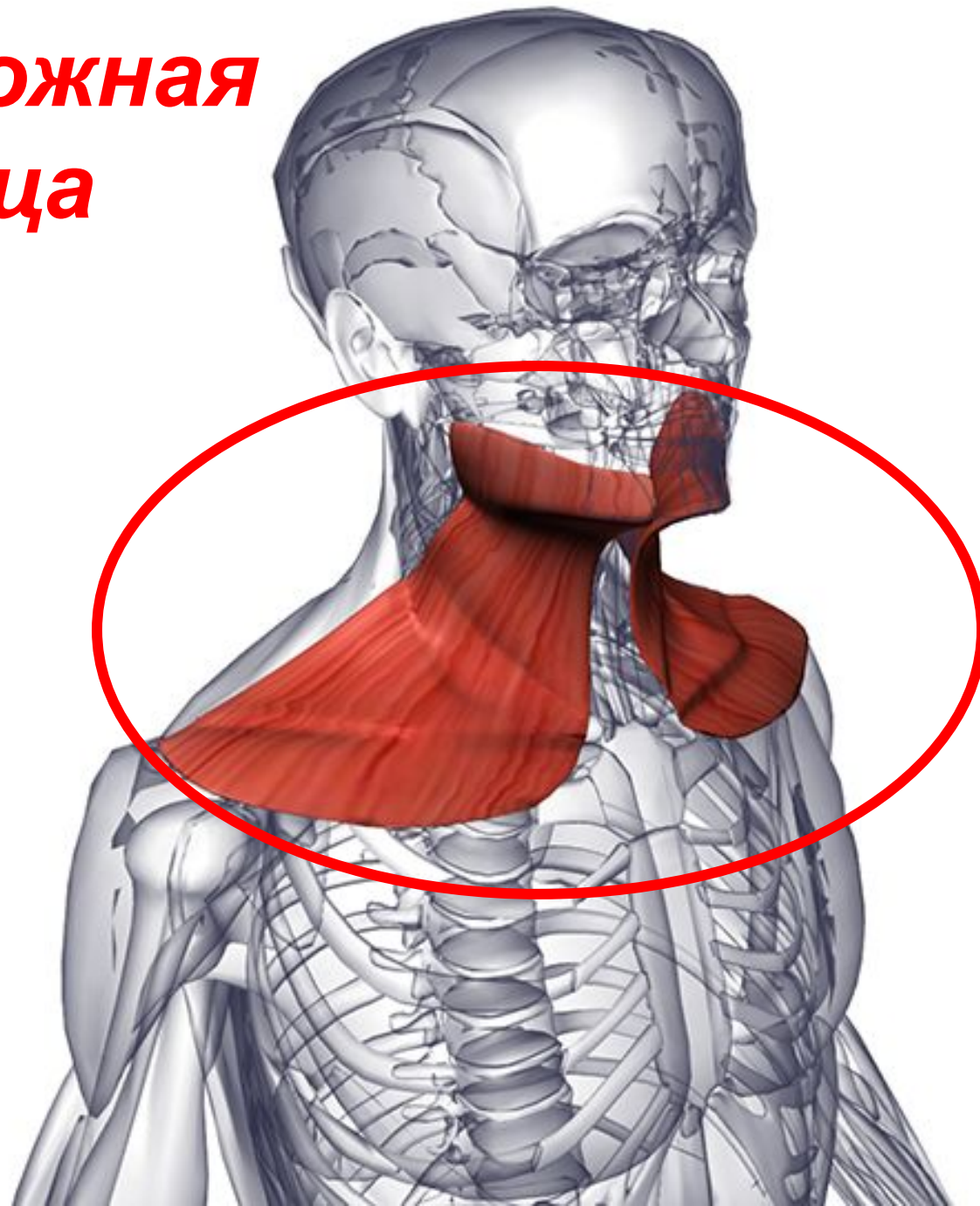

**подключичная вена**

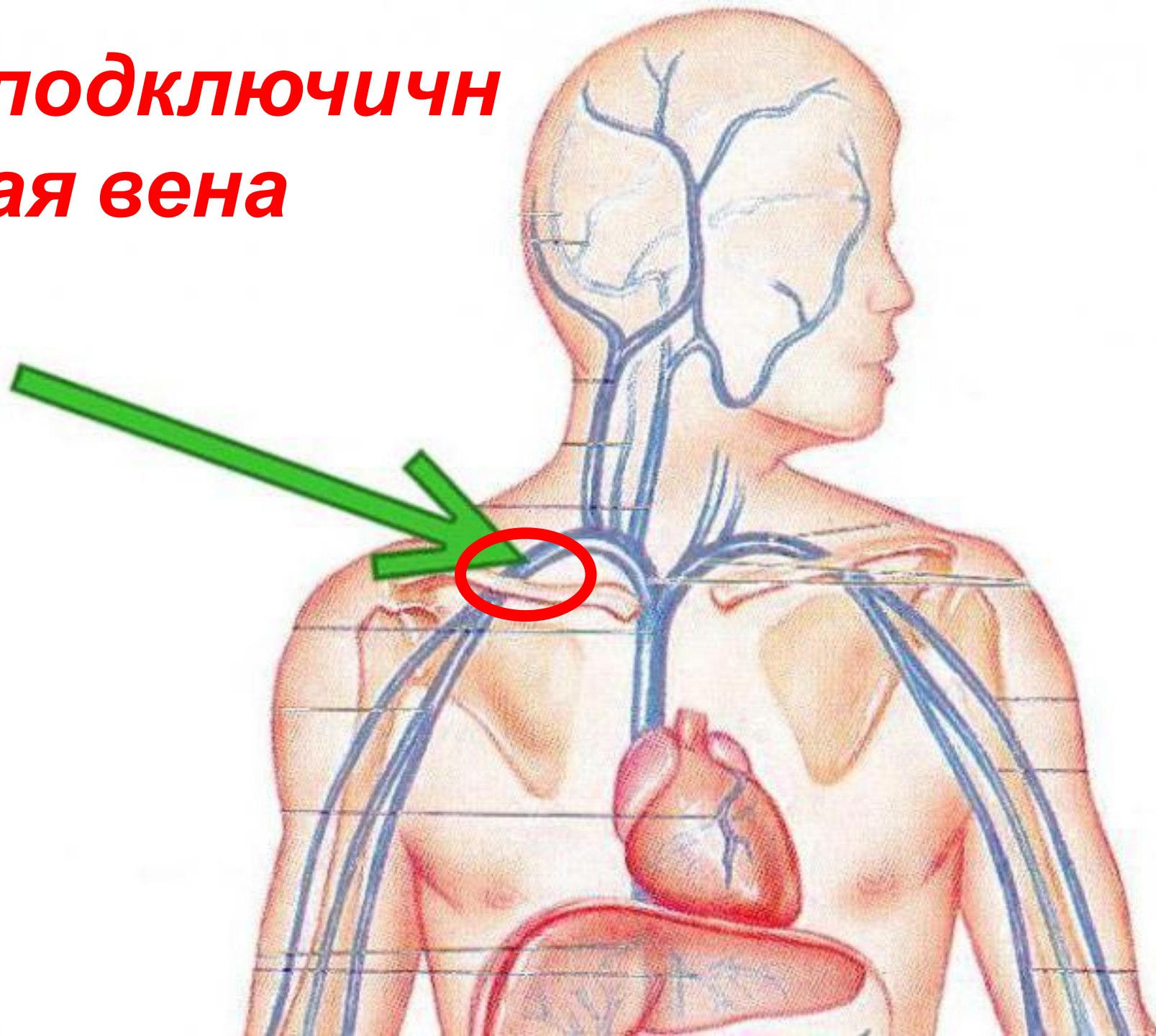

# 12 – перстная кишка

Pyloric valve

Duodenum

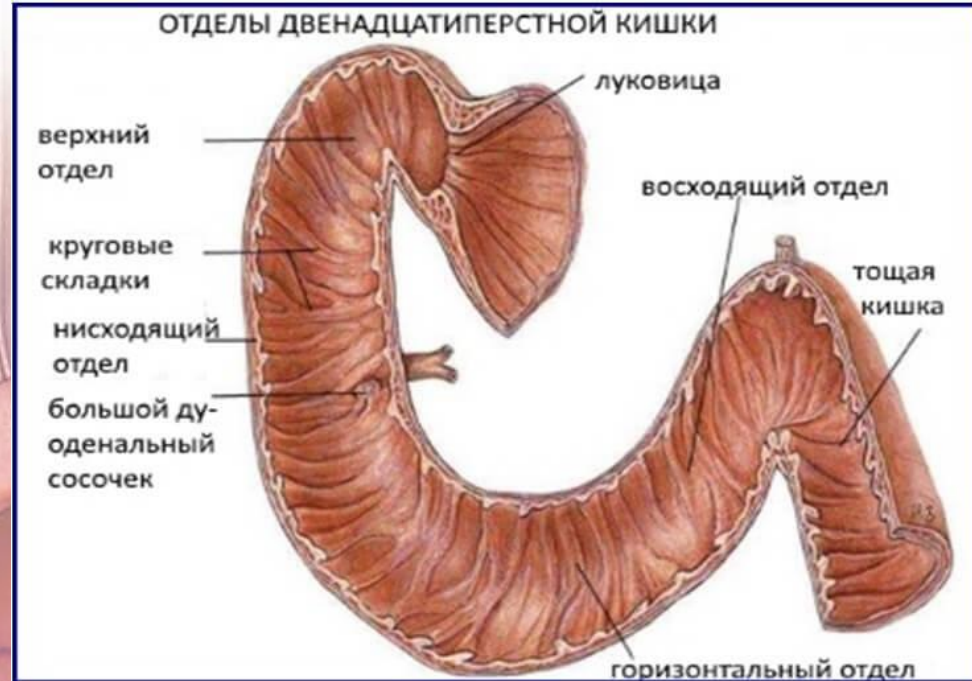

Париетальная  
плевра

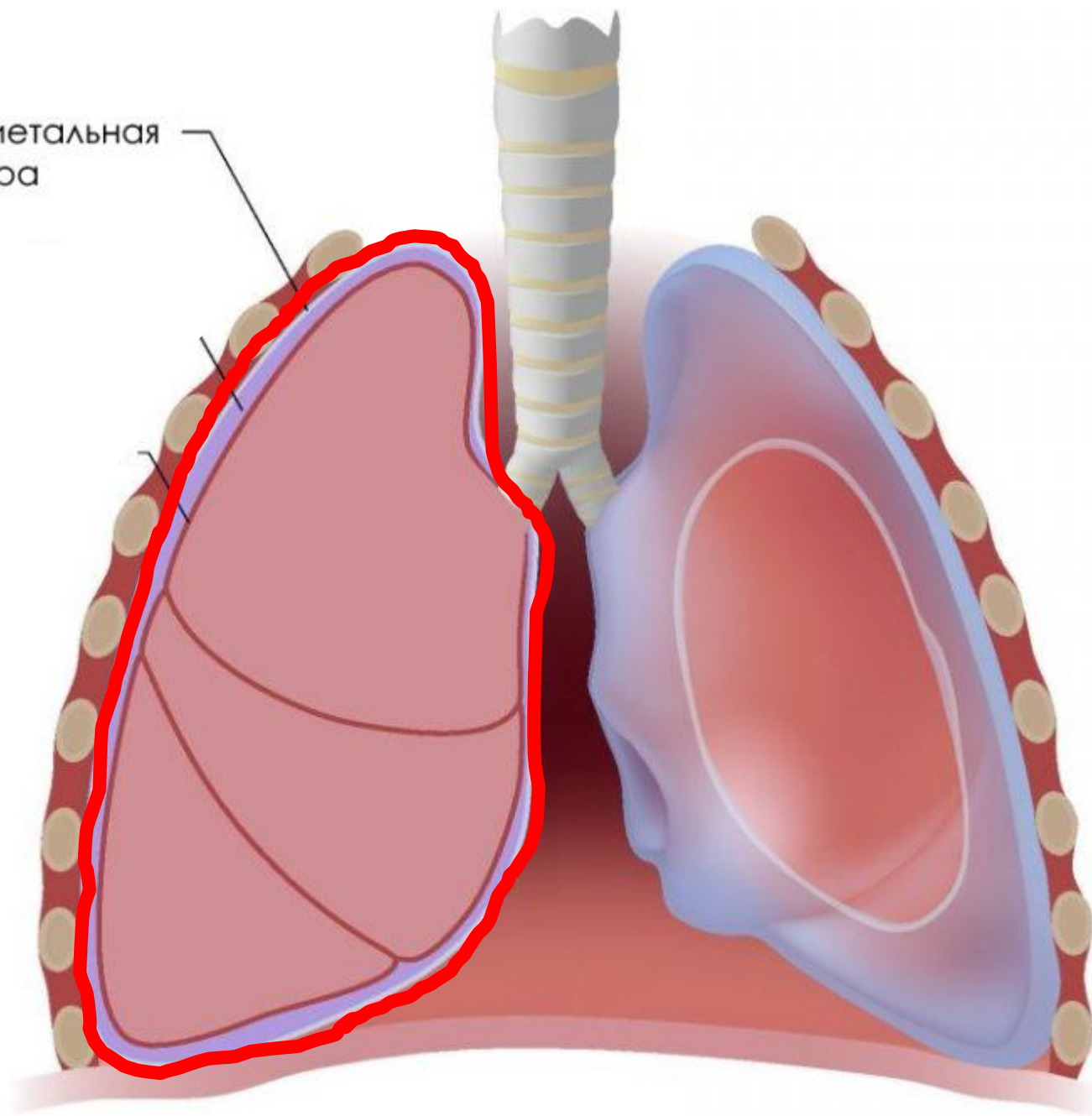

# **почечная пазуха**

Почечная пазуха

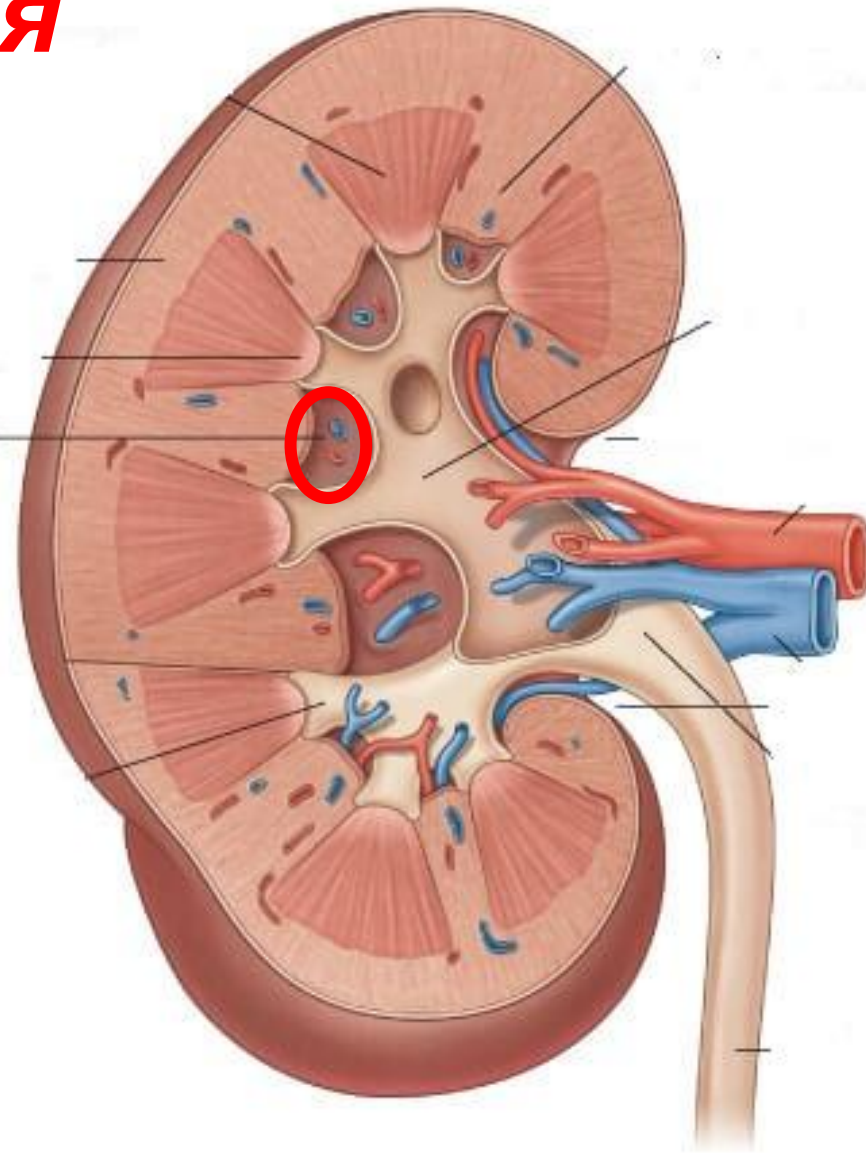

# долька яичка

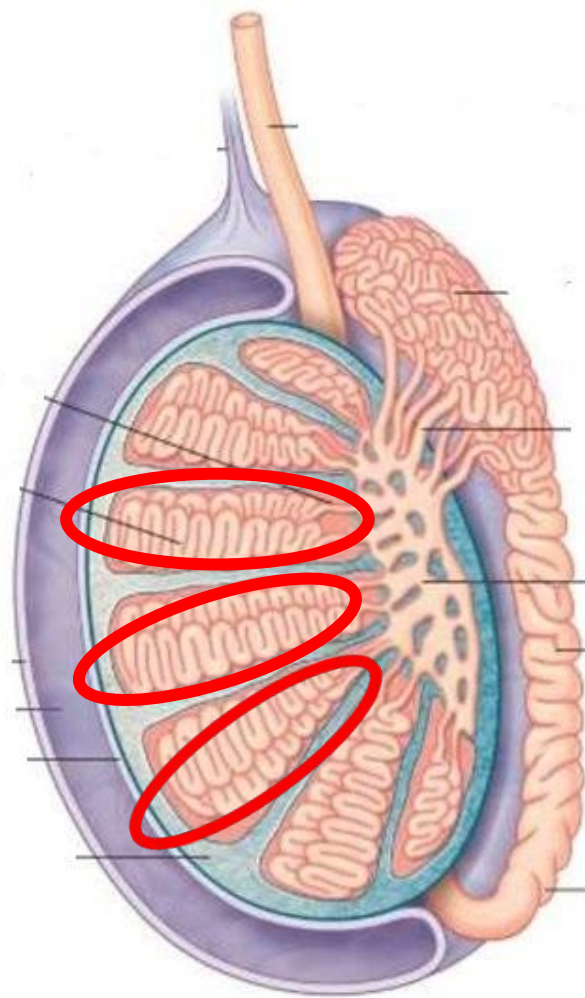



**передняя  
срединная  
щель  
спинного  
мозга**

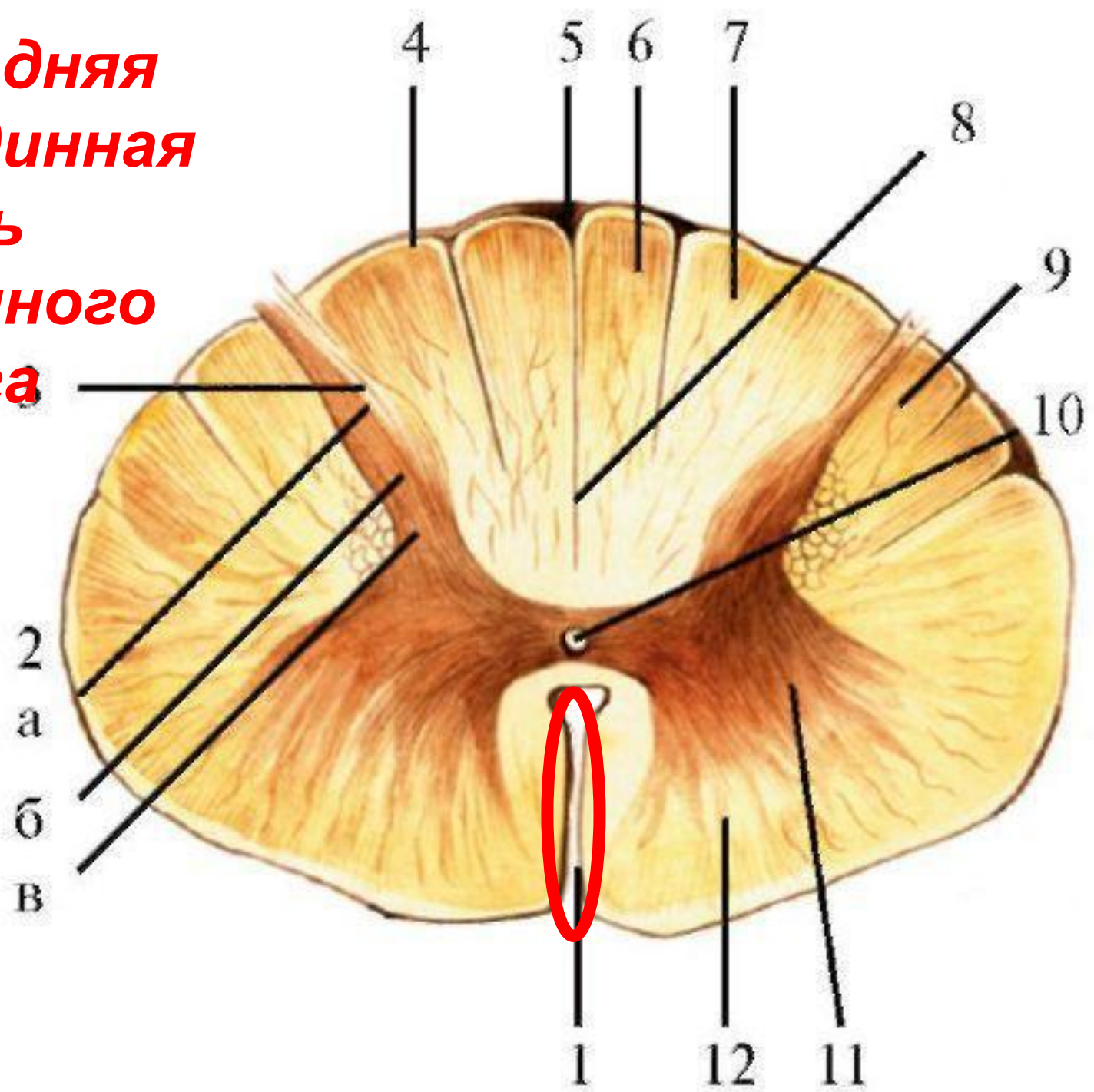

# ***ТЕЛО ГРУДИНЫ***

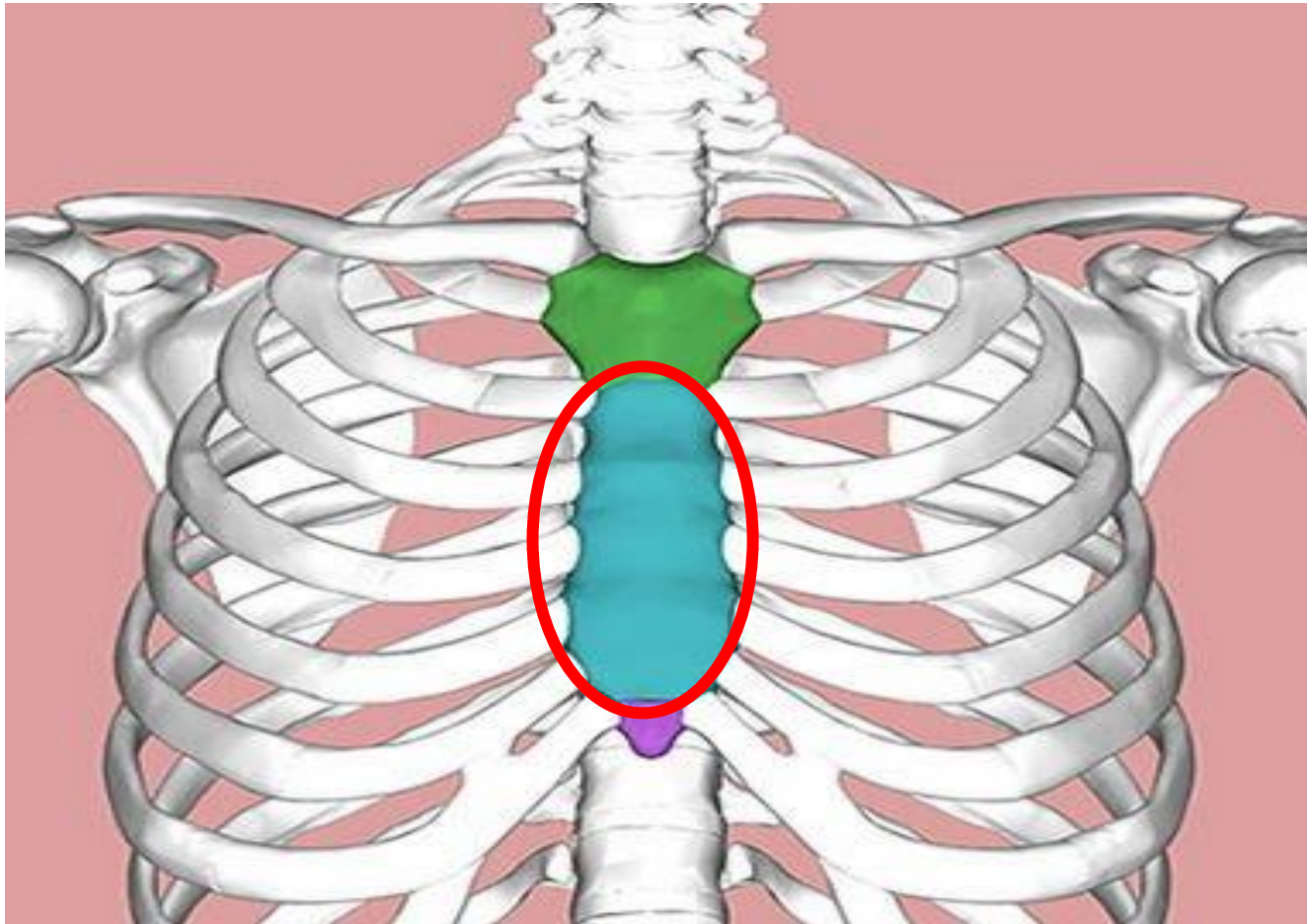

# ***ЖЕВАТЕЛЬНАЯ МЫШЦА***

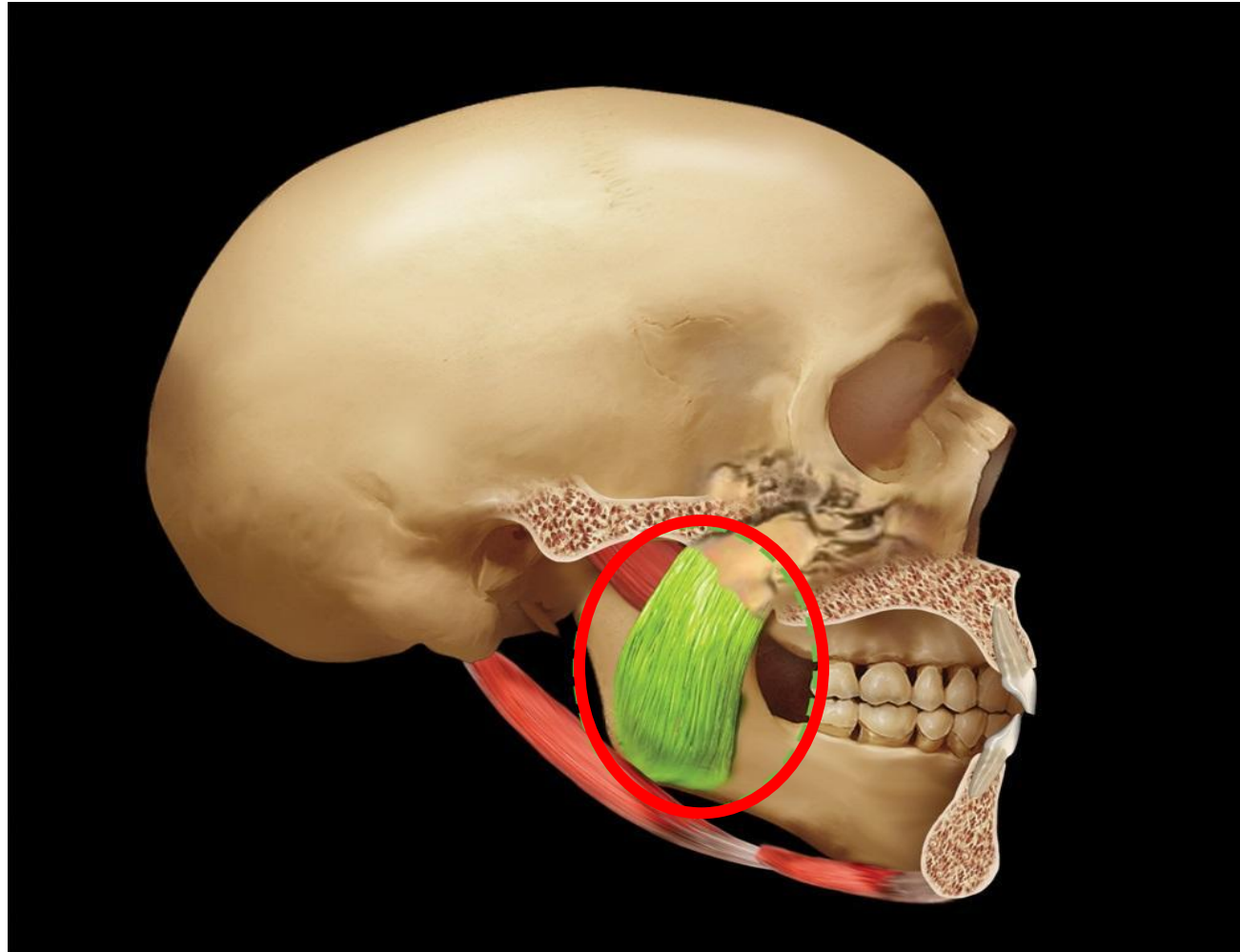

# **БОЛЬШАЯ И МАЛАЯ ПОДКОЖНЫЕ ВЕНЫ**



# ПОДВЗДОШНАЯ КИШКА

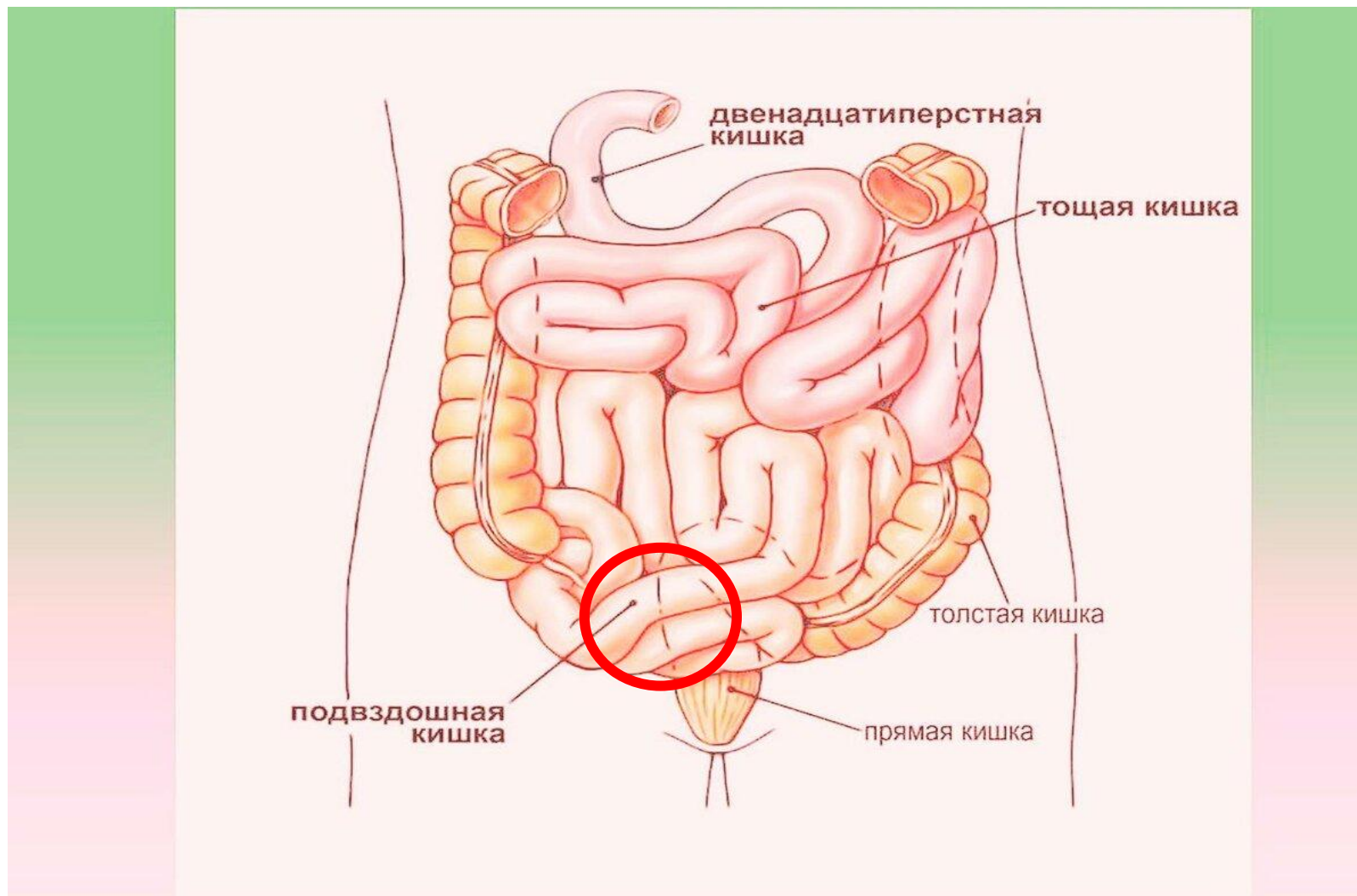

# **ГЛОТОЧНОЕ ОТВЕРСТИЕ СЛУХОВОЙ ТРУБЫ**

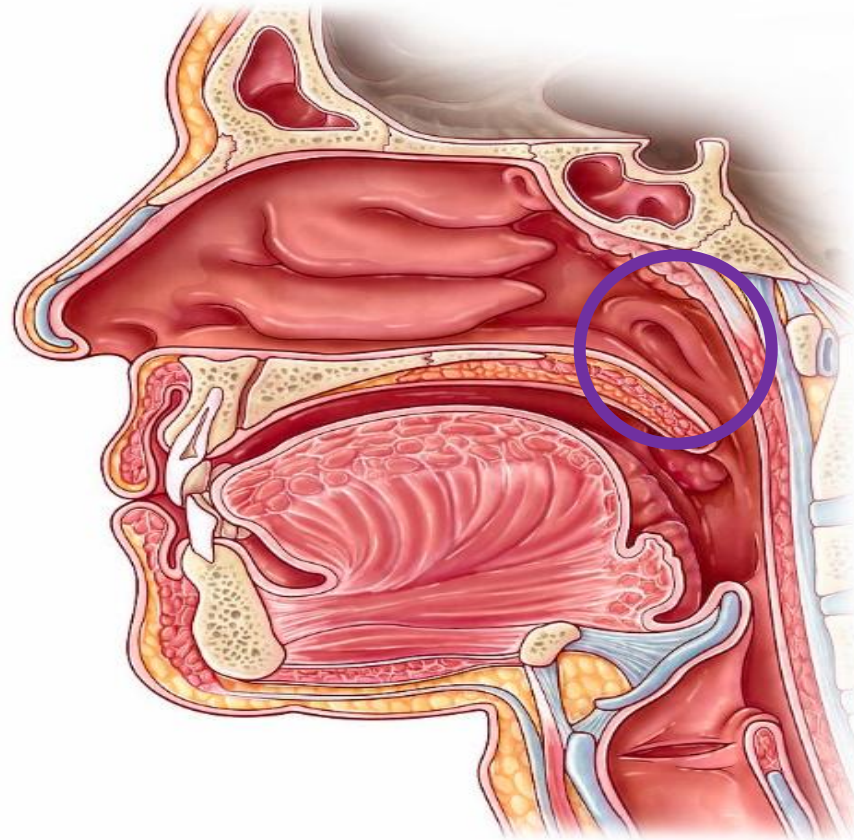

# МЕДИАЛЬНЫЙ КРАЙ ПРАВОЙ ПОЧКИ

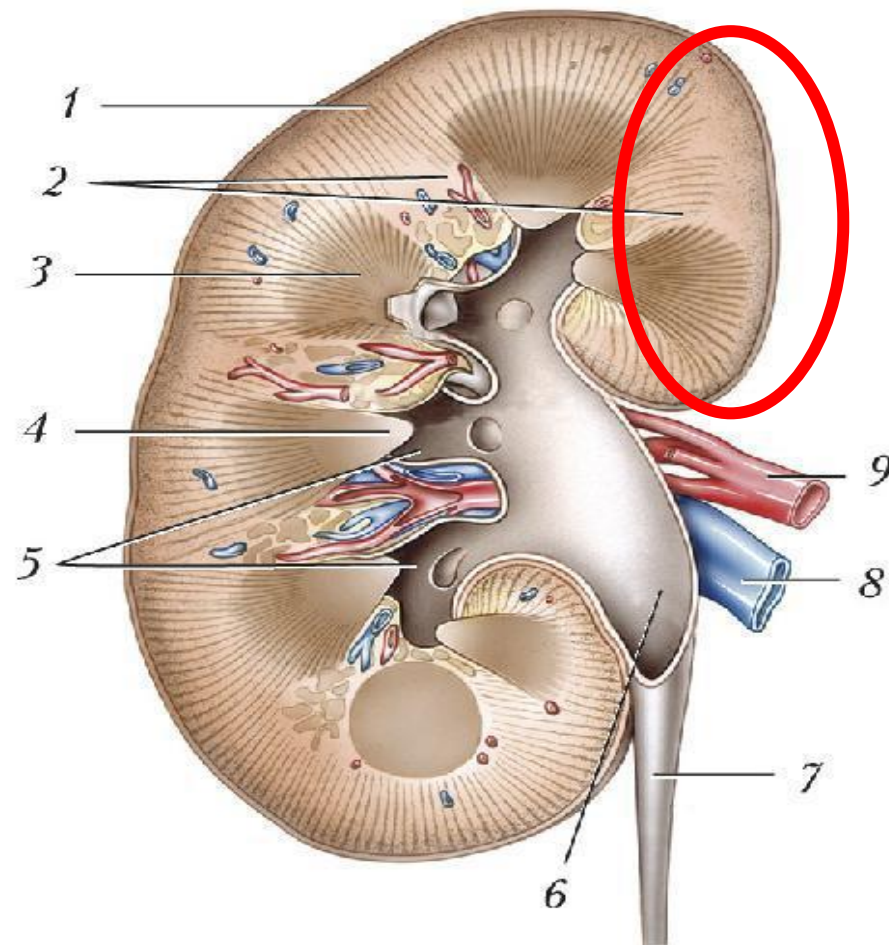

# СРЕДОСТЕНИЕ ЯИЧКА

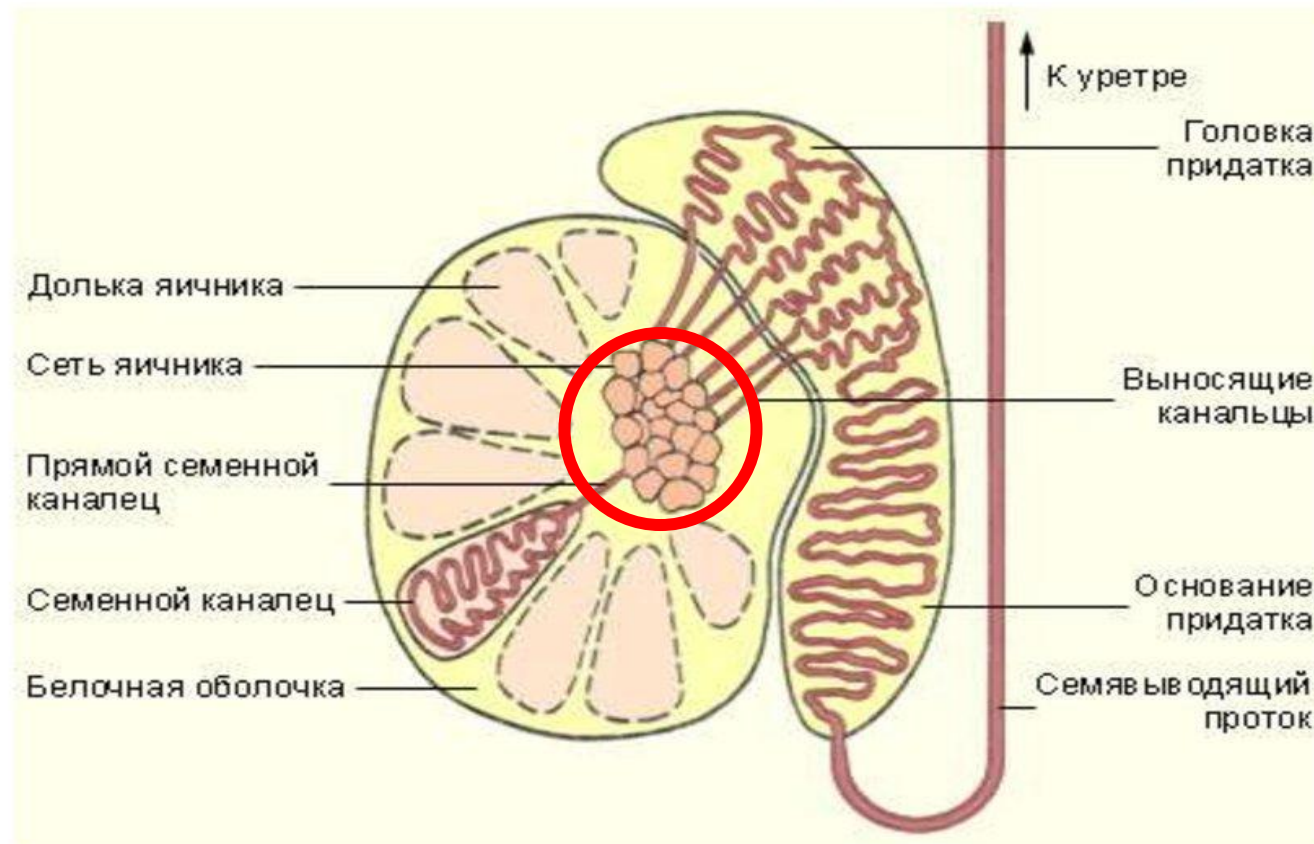



# ***КОНСКИЙ ХВОСТ СПИННОГО МОЗГА***

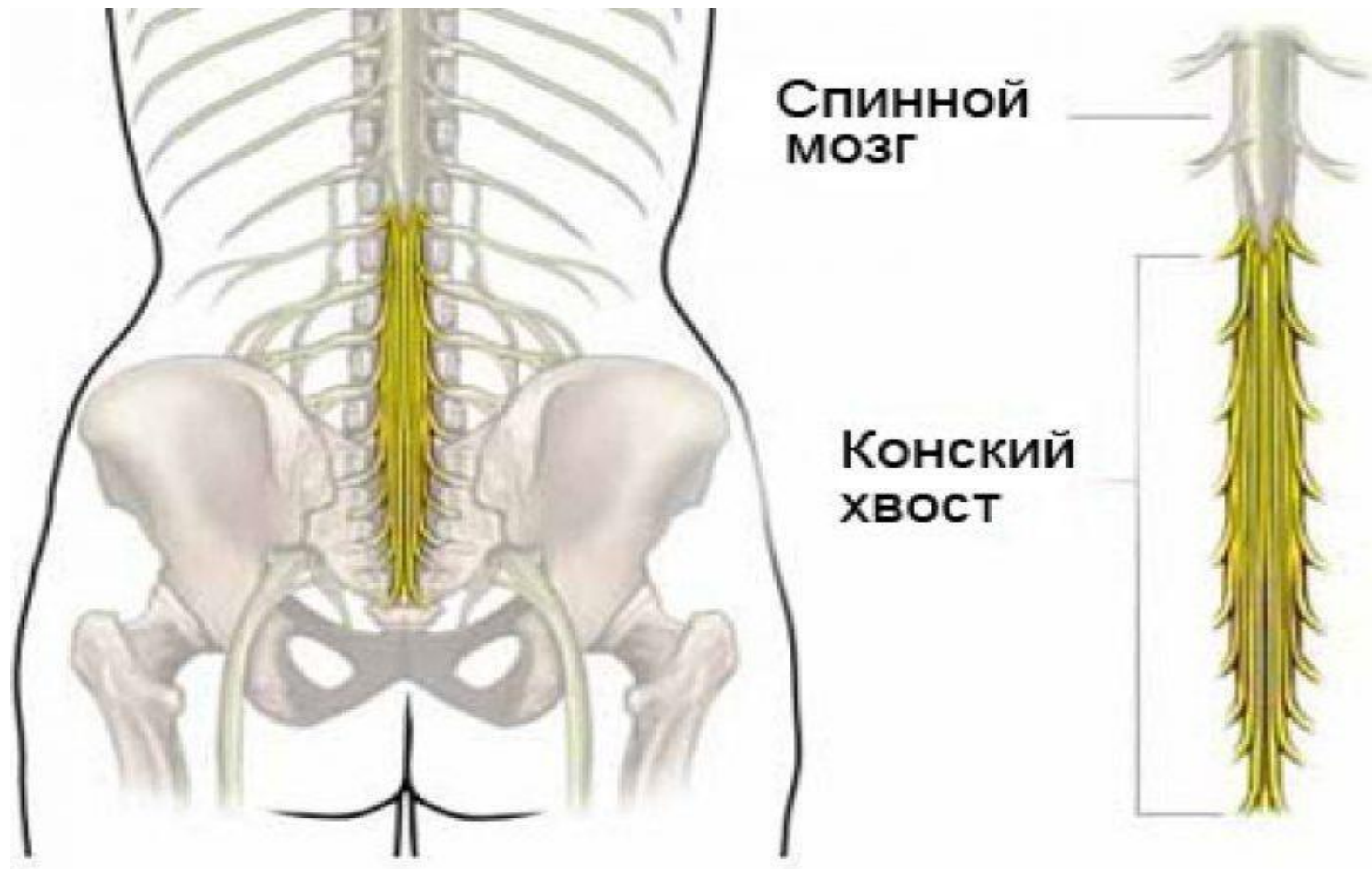

# ***ЛАТЕРАЛЬНЫЙ УГОЛ ЛОПАТКИ***

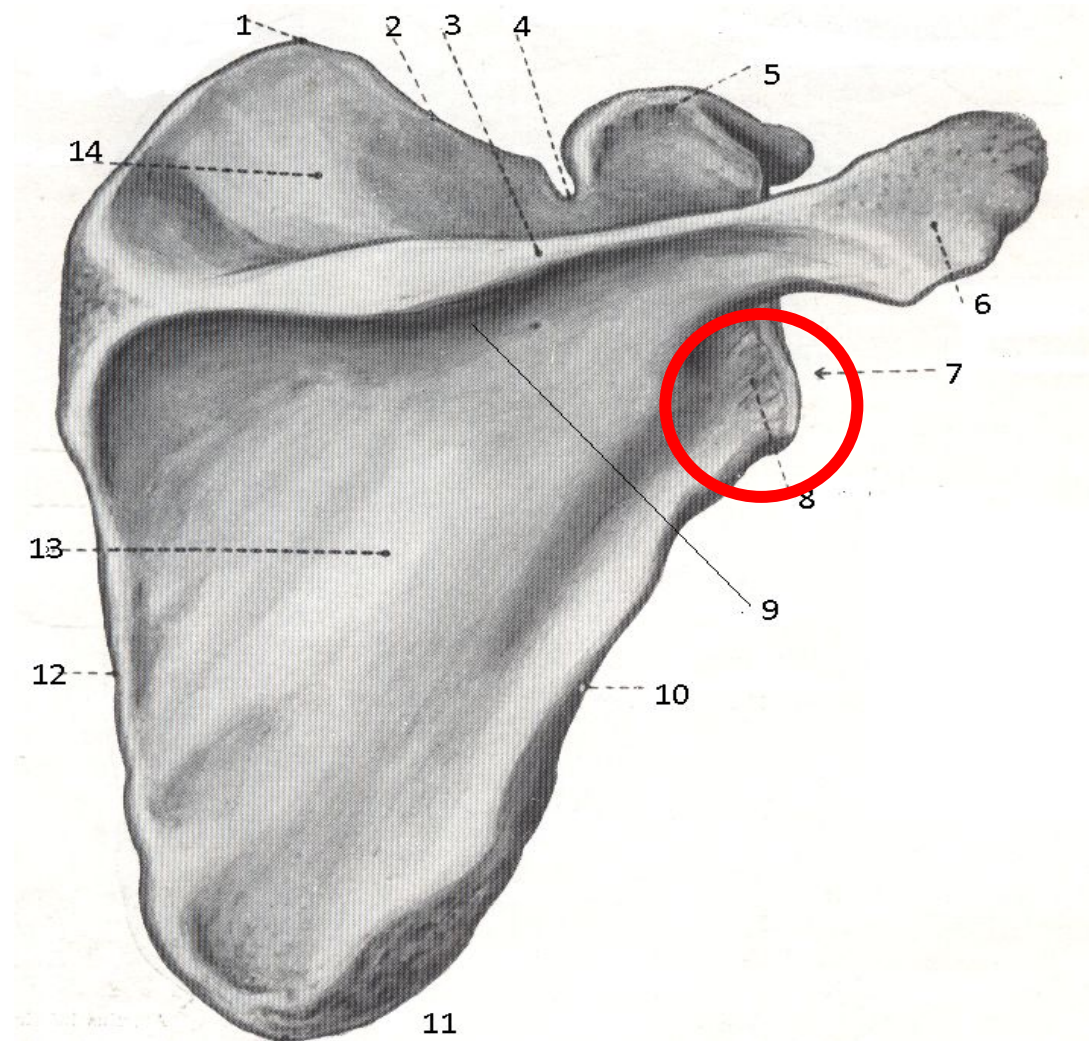

# ***ВИСОЧНАЯ МЫШЦА***

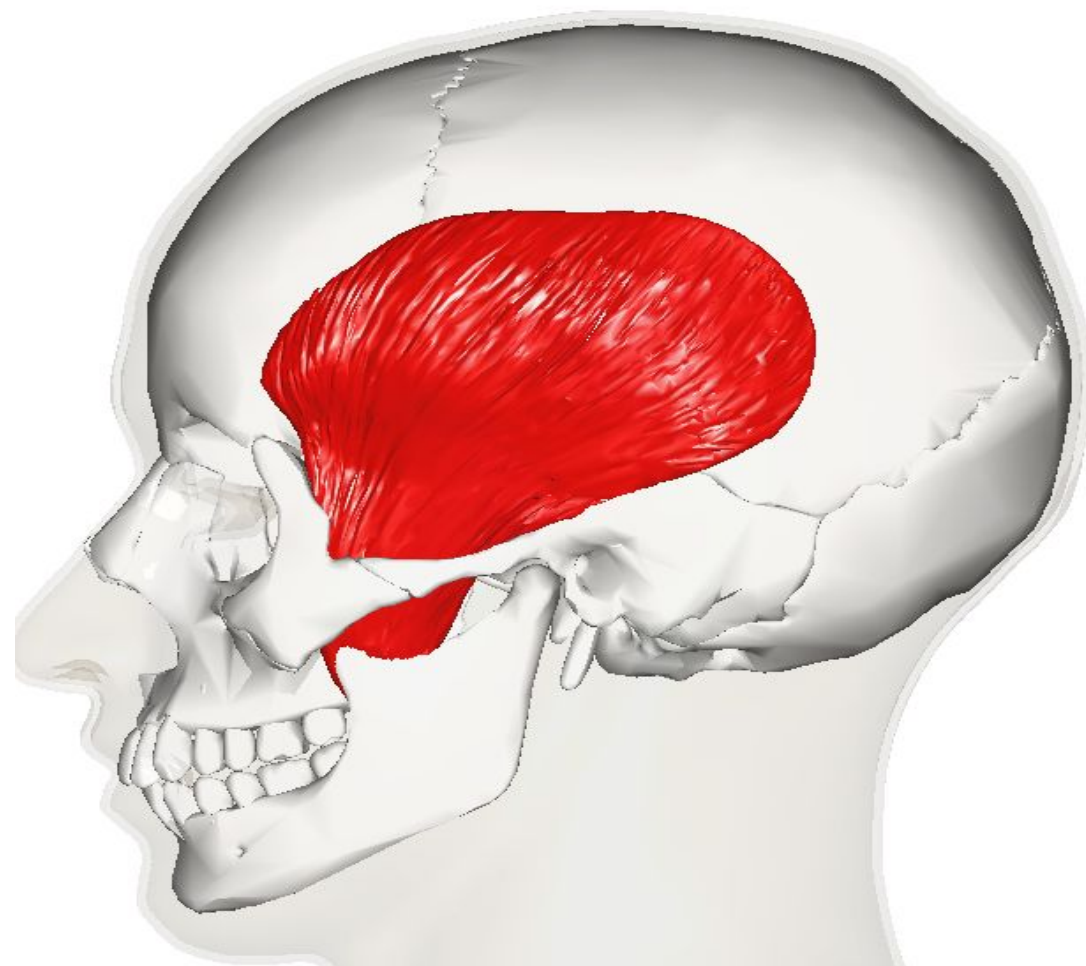

# ***ЛАТЕРАЛЬНАЯ И МЕДИАЛЬНАЯ ПОДКОЖНЫЕ ВЕНЫ***

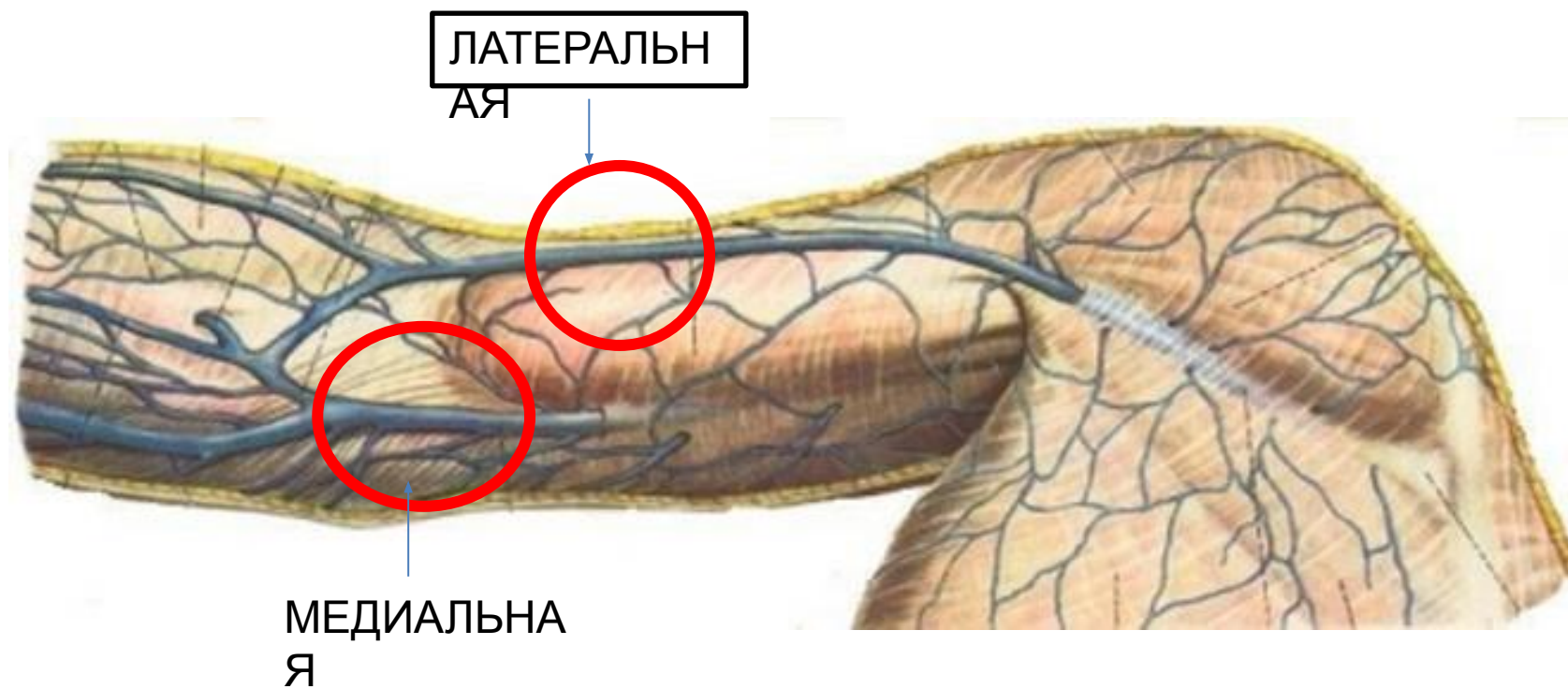

# ***СЛЕПАЯ КИШКА***



# ПЛЕВРАЛЬНАЯ ПОЛОСТЬ

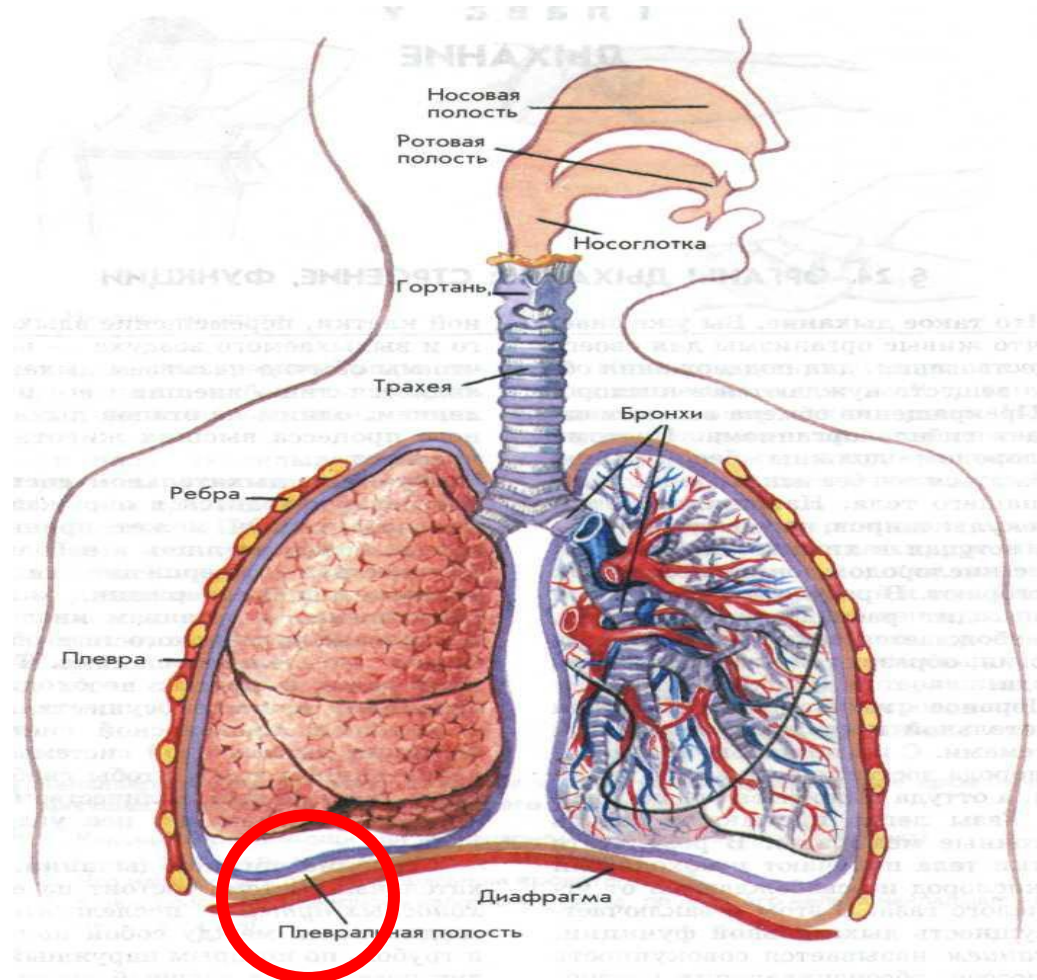

# ЛАТЕРАЛЬНЫЙ КРАЙ ЛЕВОЙ ПОЧКИ

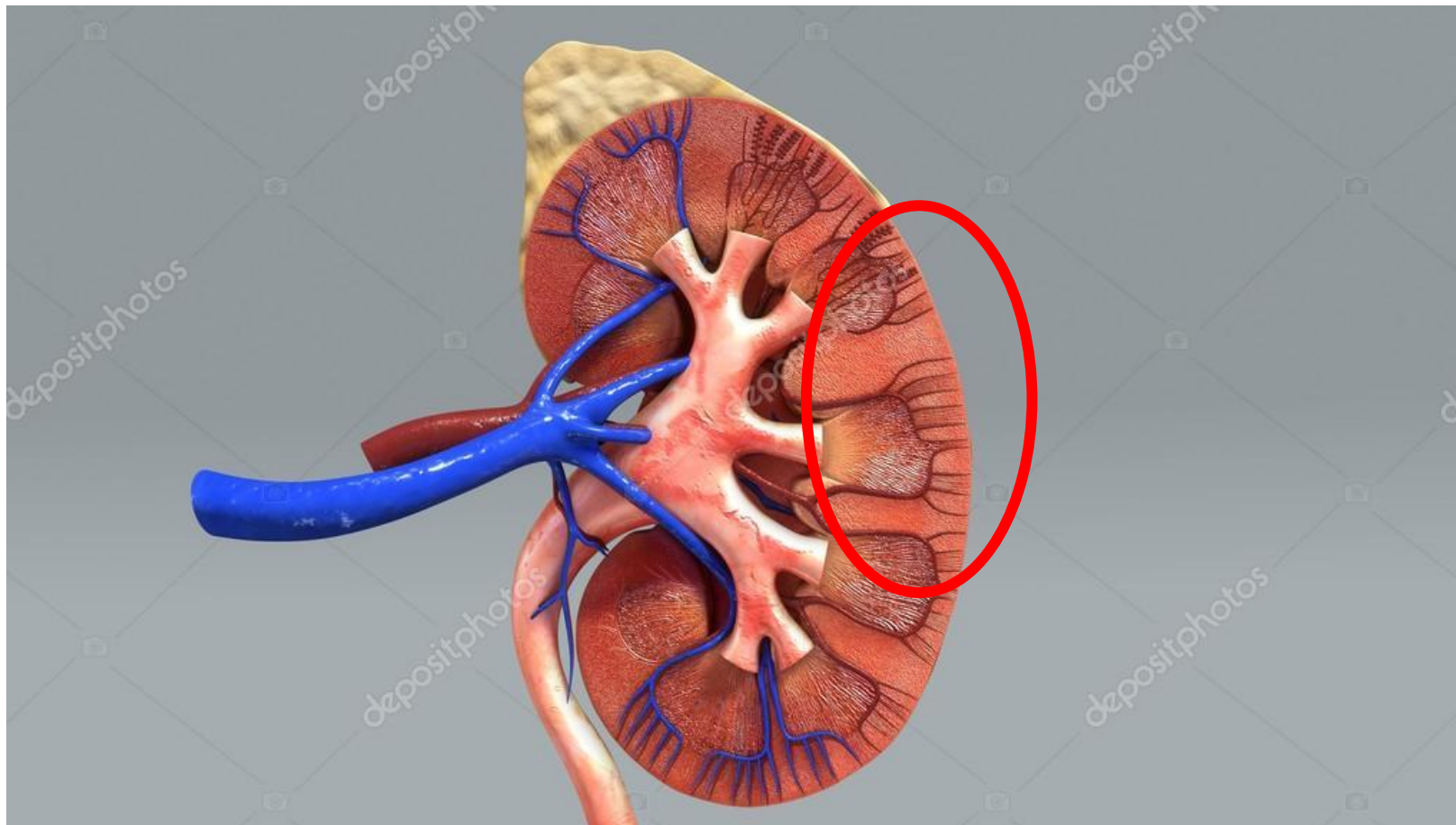

# ***ИЗВИТЫЕ СЕМЕННЫЕ КАНАЛЬЦА***

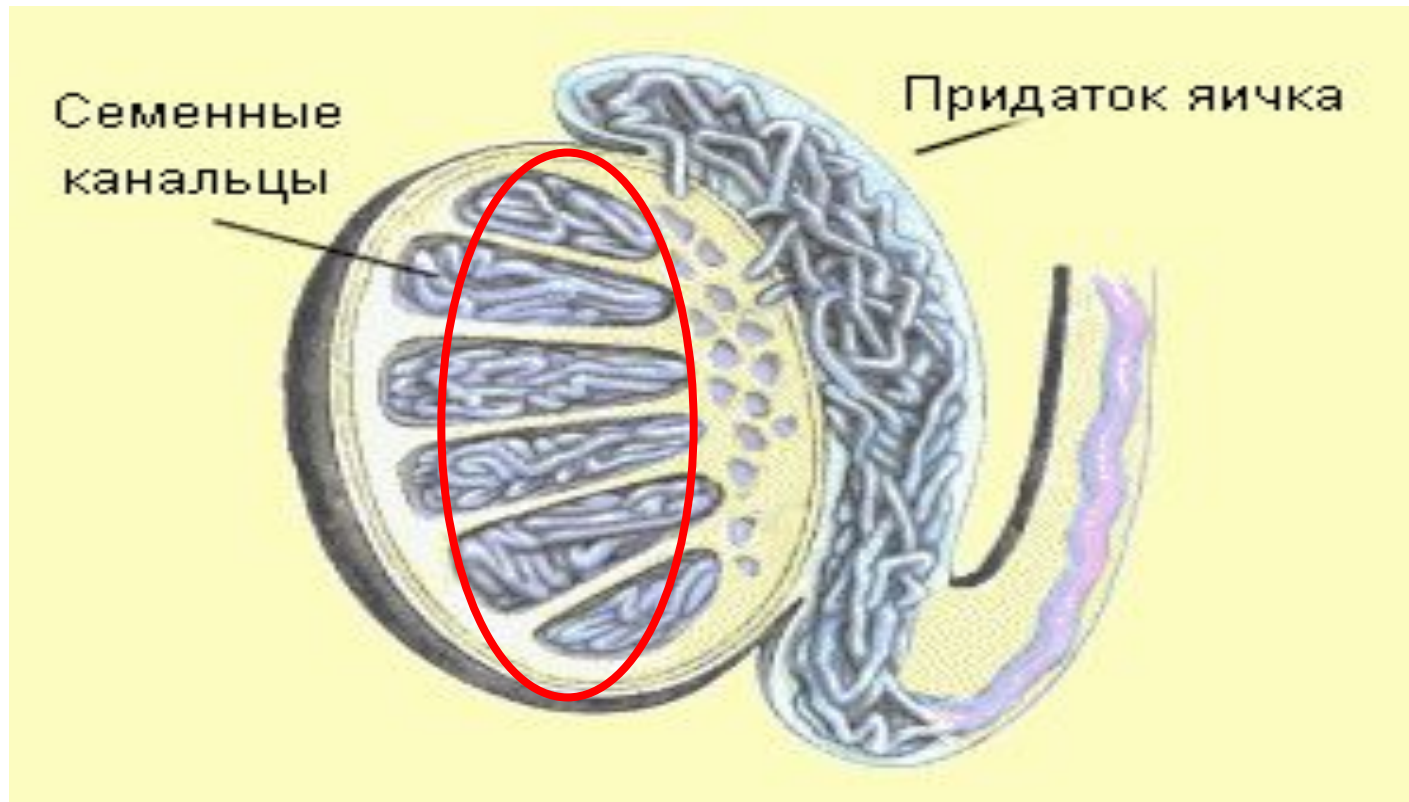



# УТОЛЩЕНИЕ СПИННОГО МОЗГА

## 2. Спинной мозг

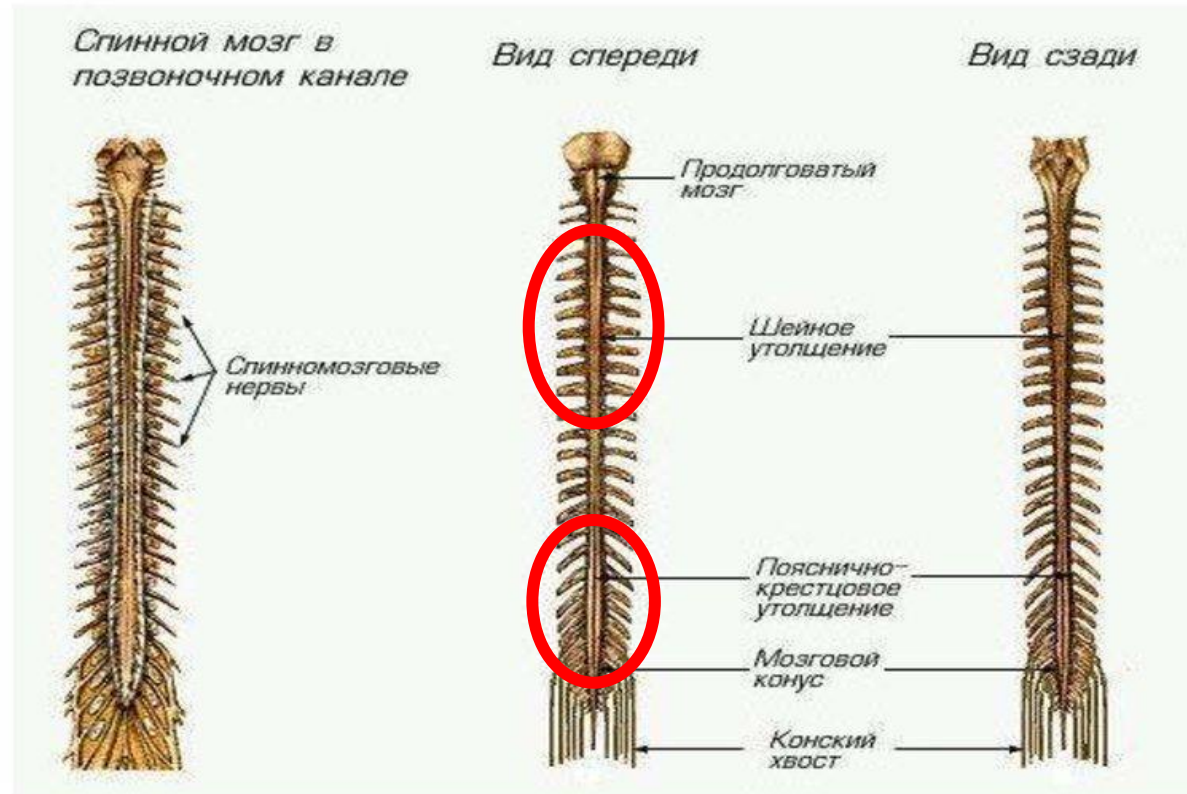

# Диафиз ключицы

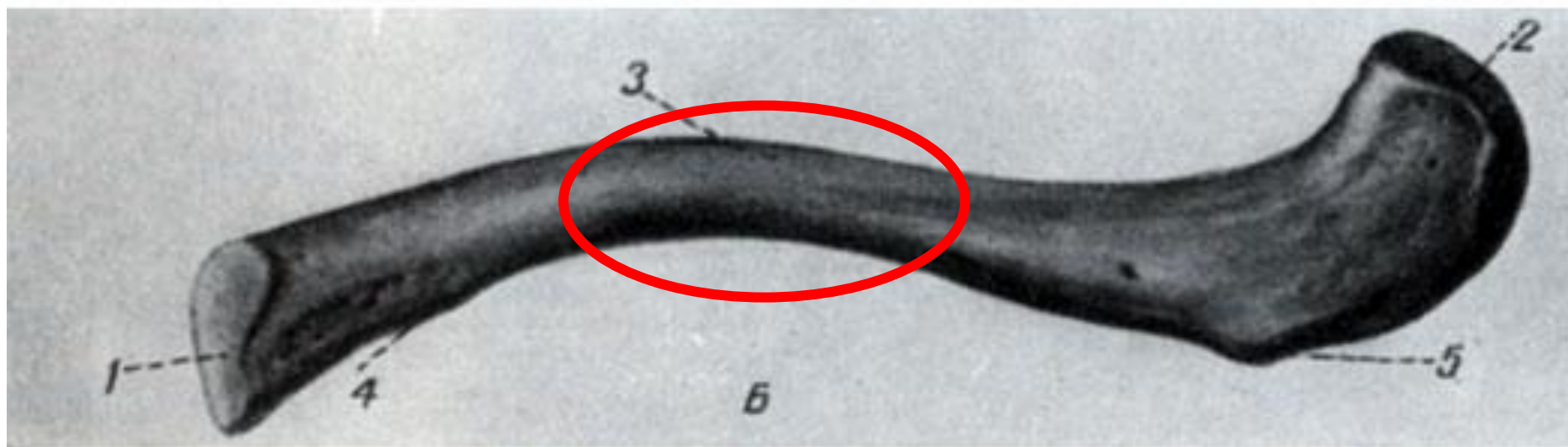
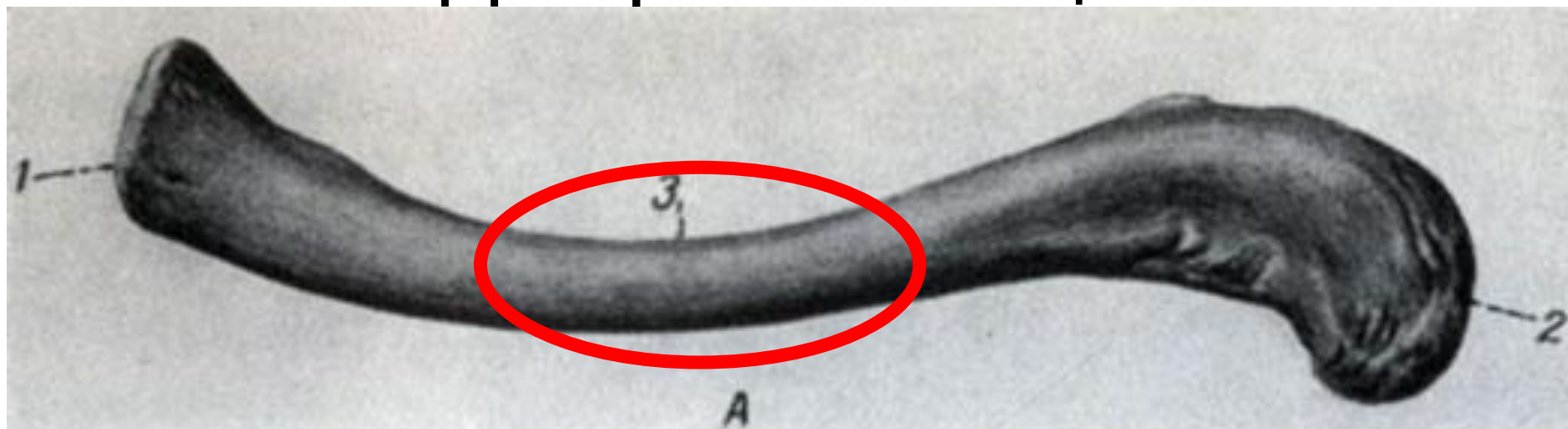

# Грудино-ключично-сосцевидная мышца

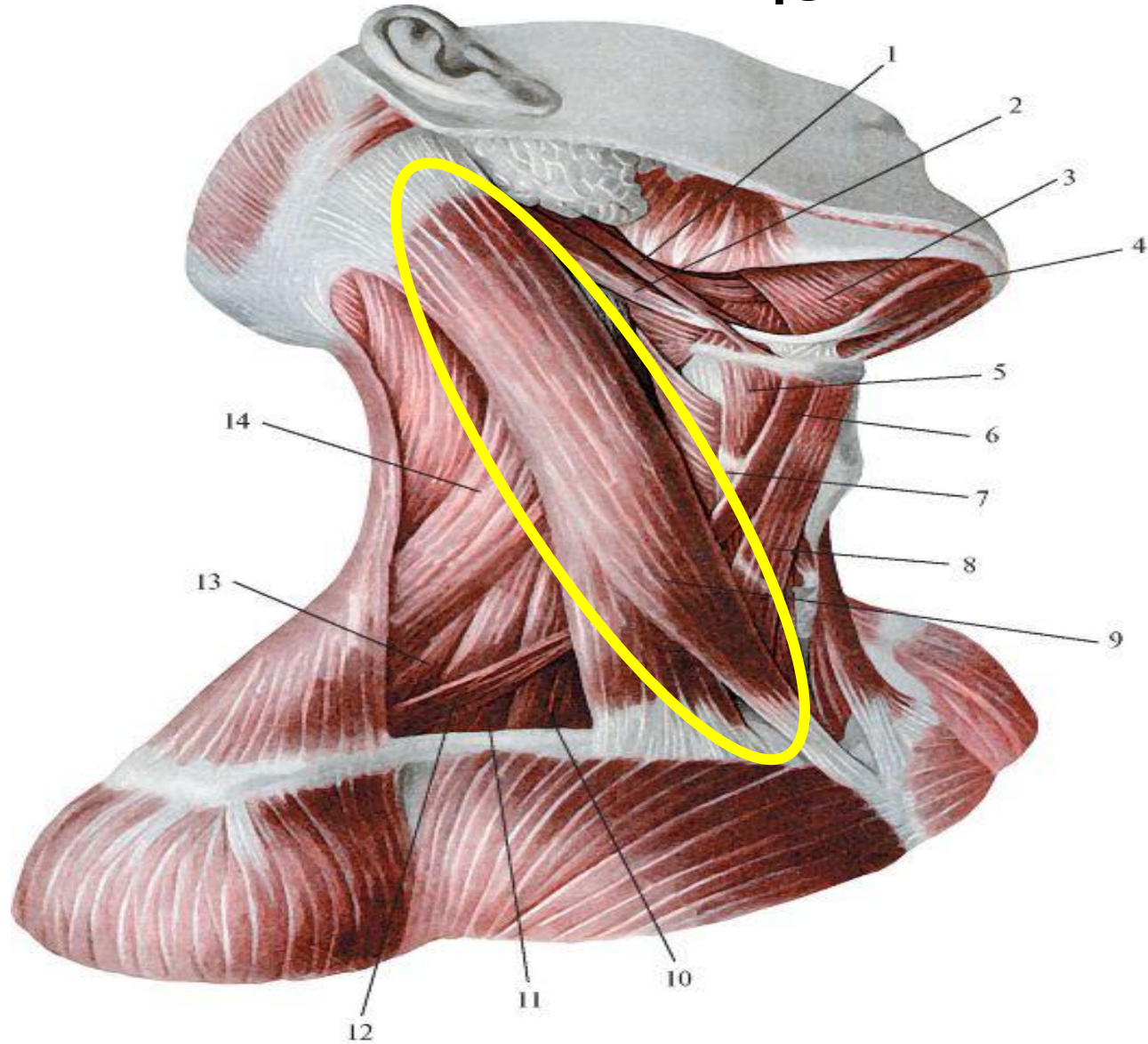

# Внутренняя яремная вена

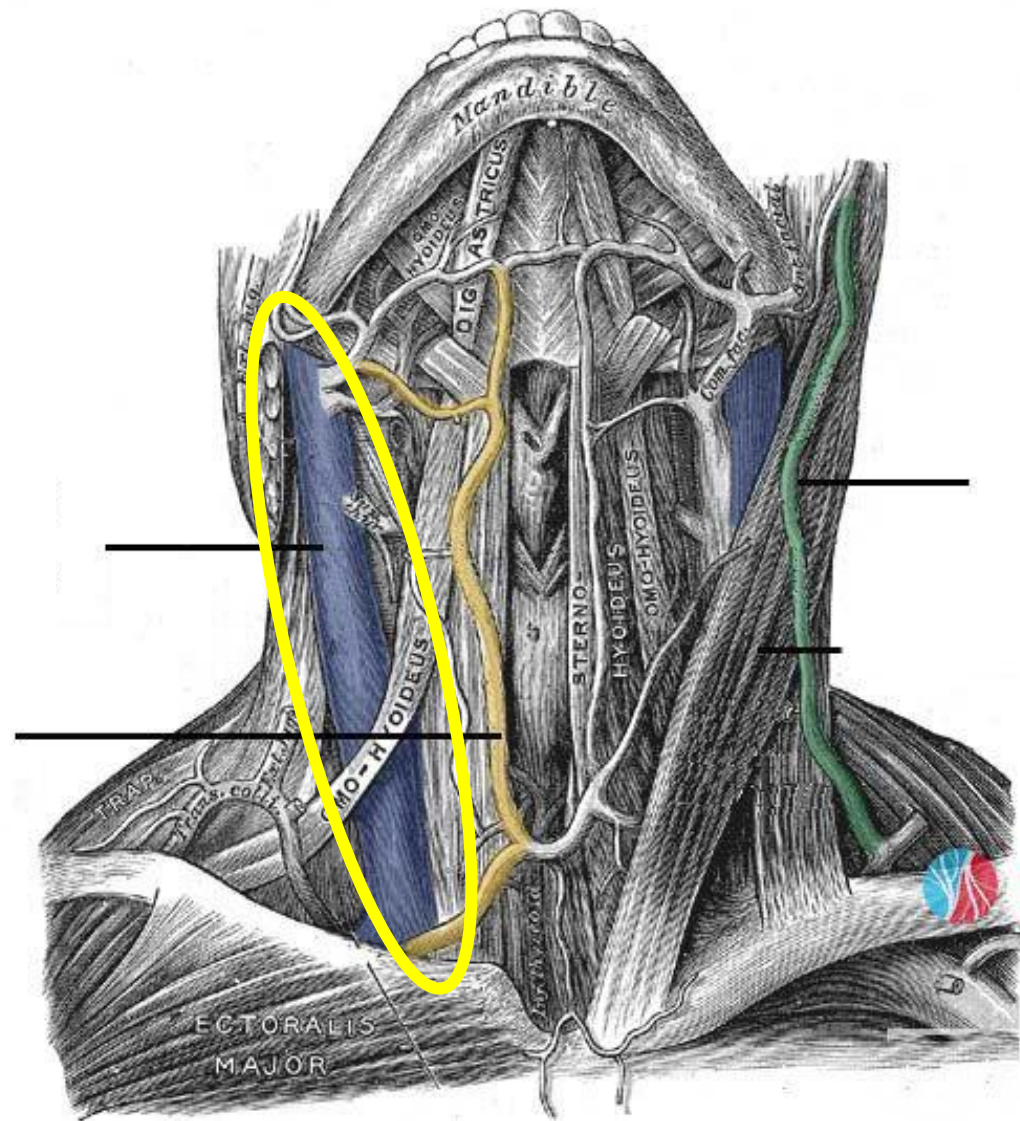

# Поперечно-ободочная кишка

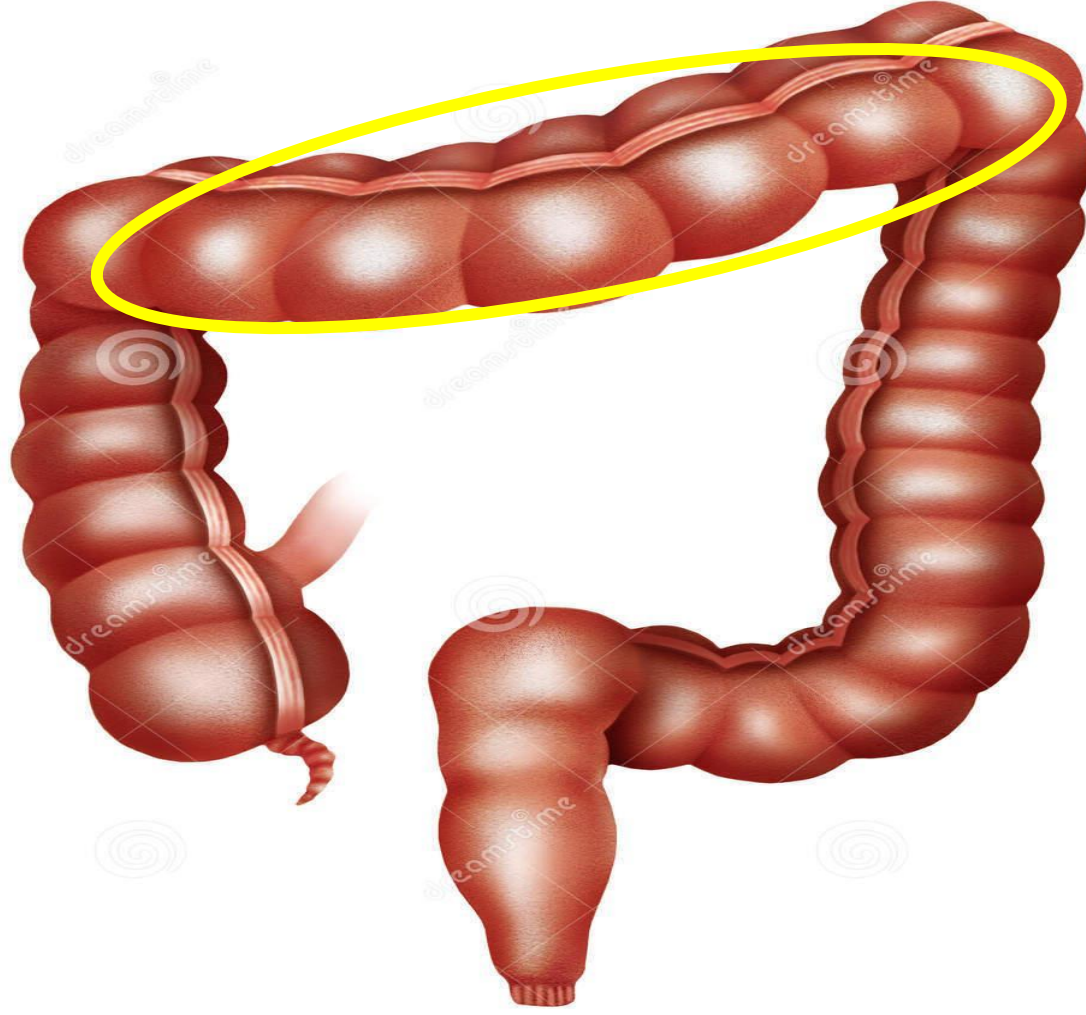

Download from  
**Dreamstime.com**  
This watermarked comp image is for previewing purposes only.



ID 30165695  
© Aleduengo | Dreamstime.com

# Грудная часть трахеи

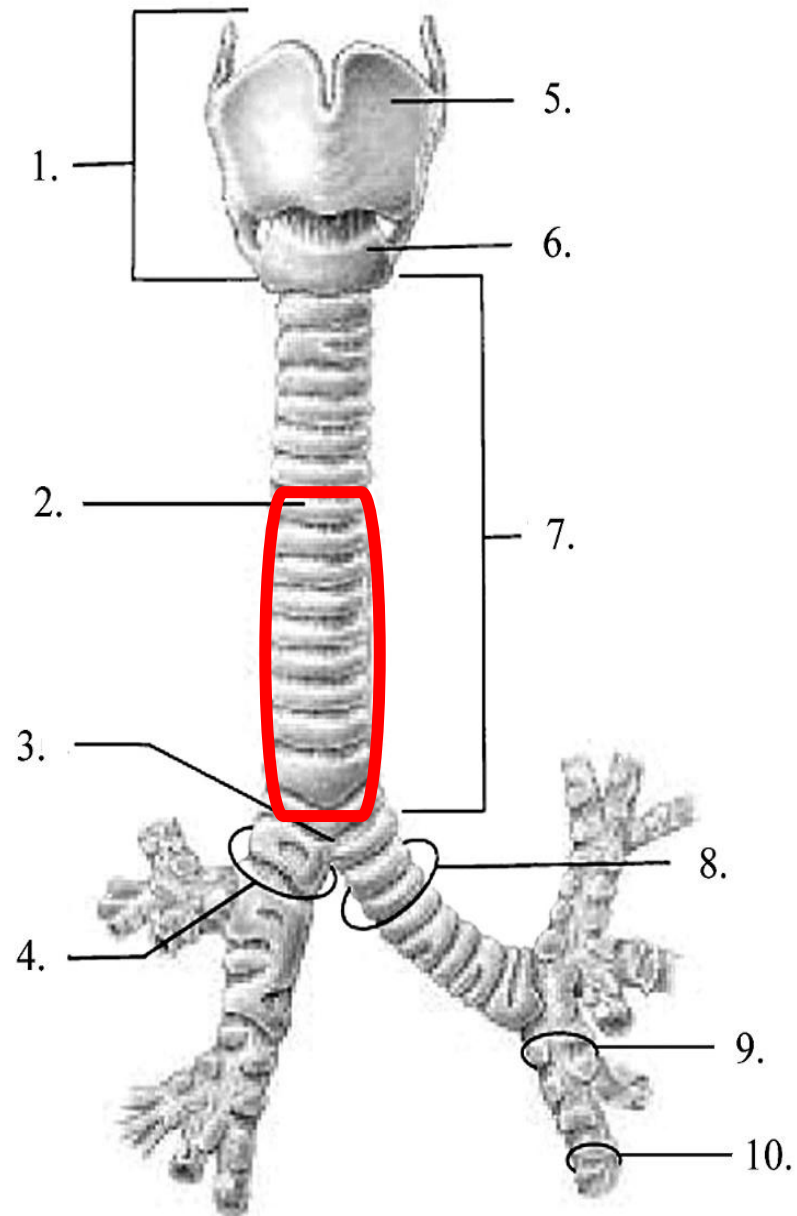

# Корковое вещество почки

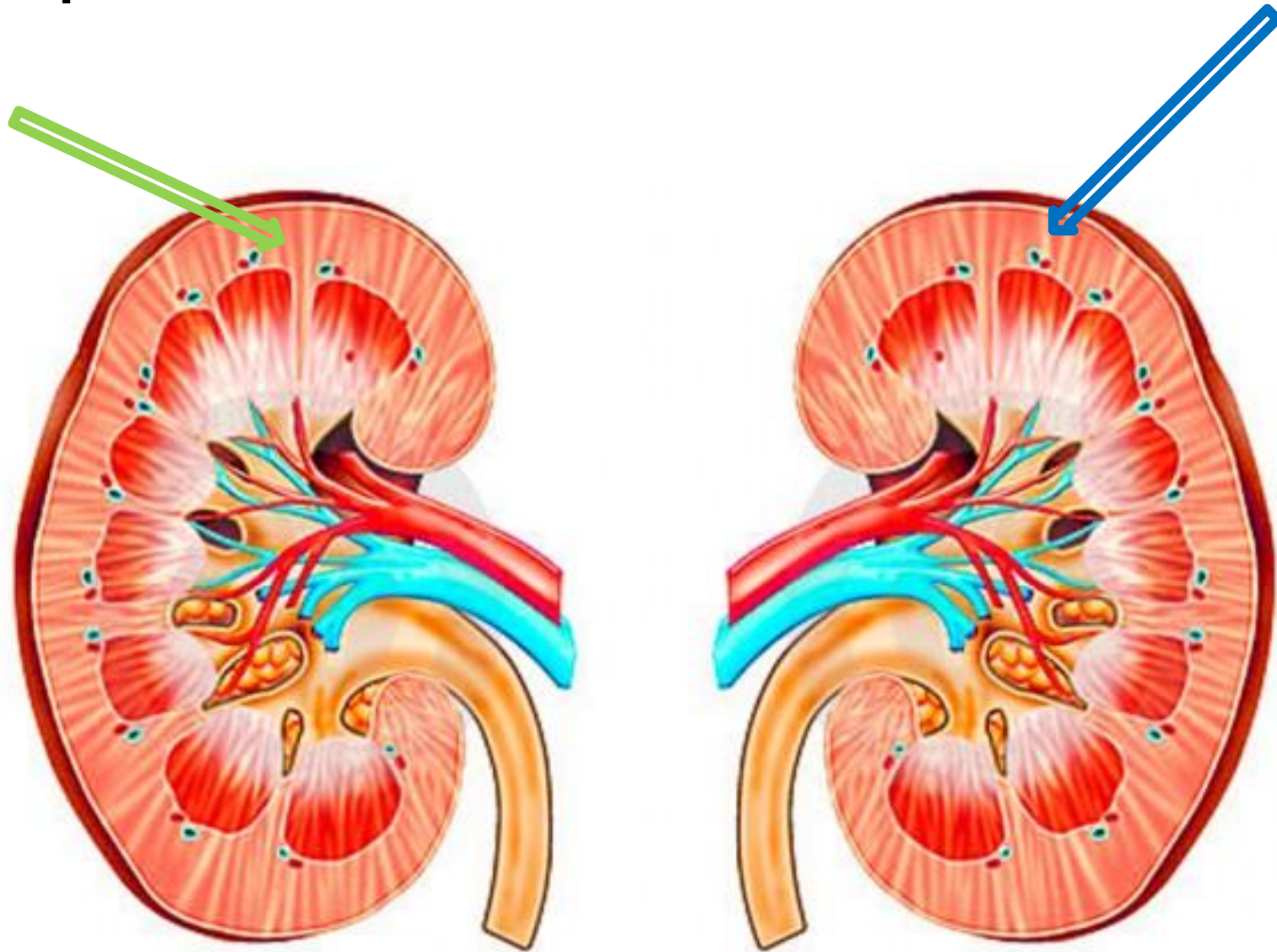

# Придаток яичка

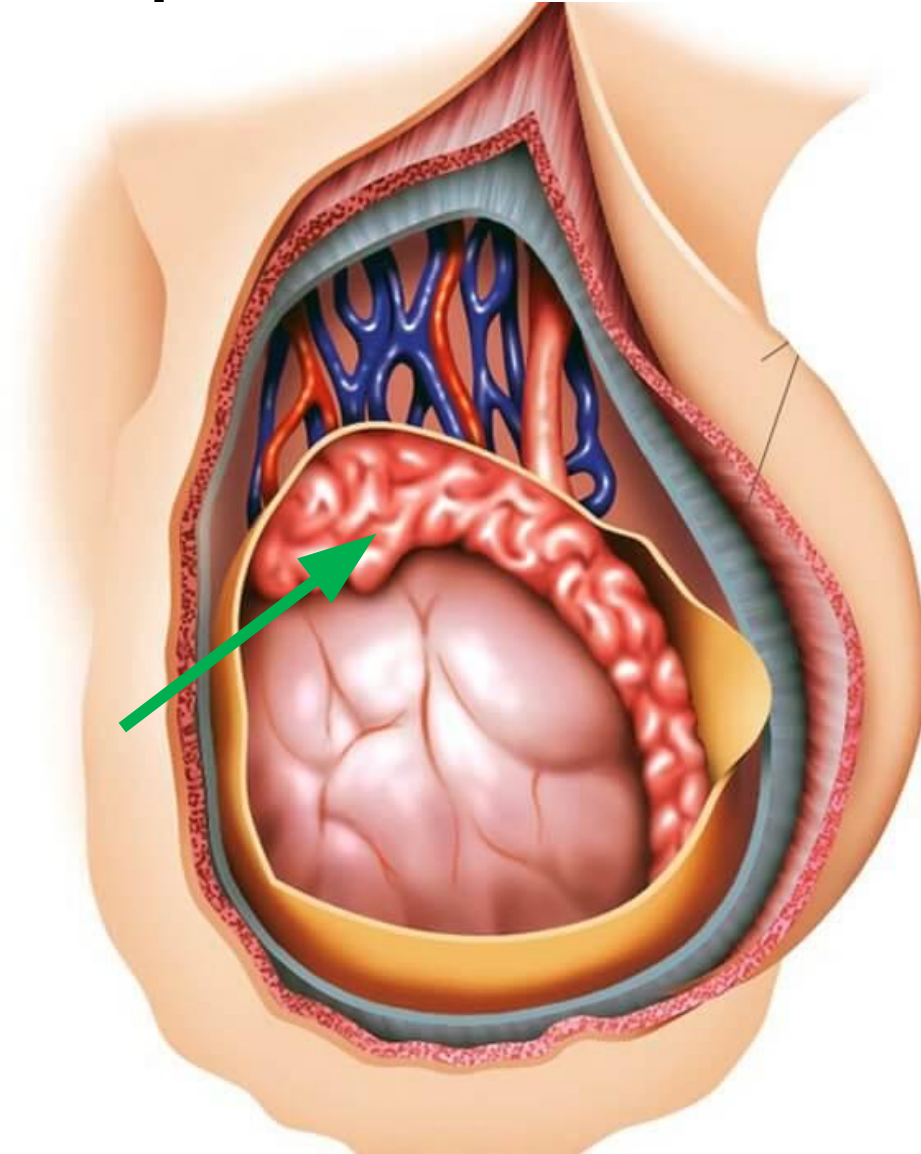



# Спинномозговой канал

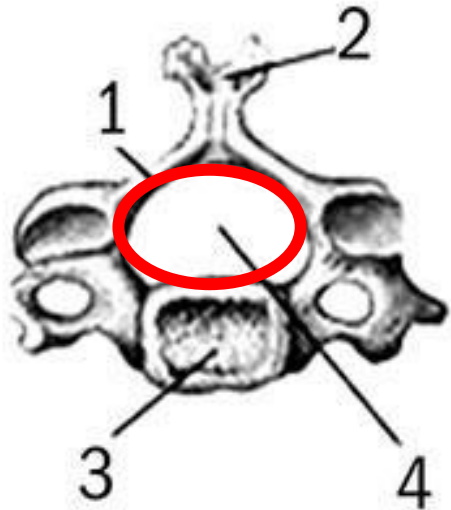

a

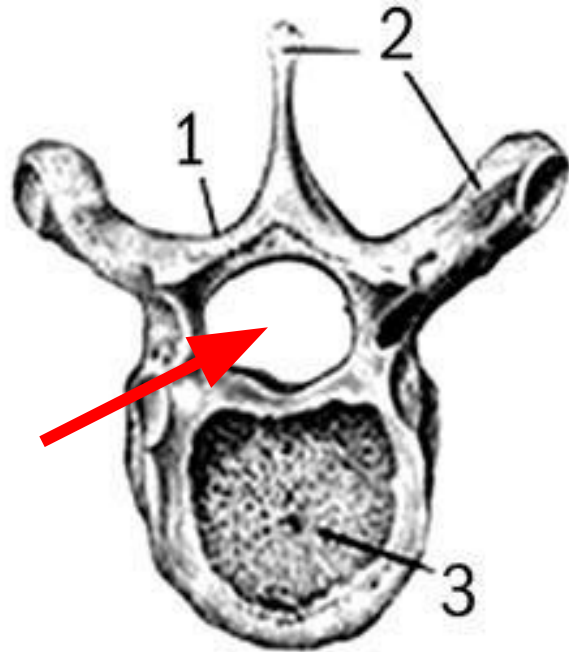

б

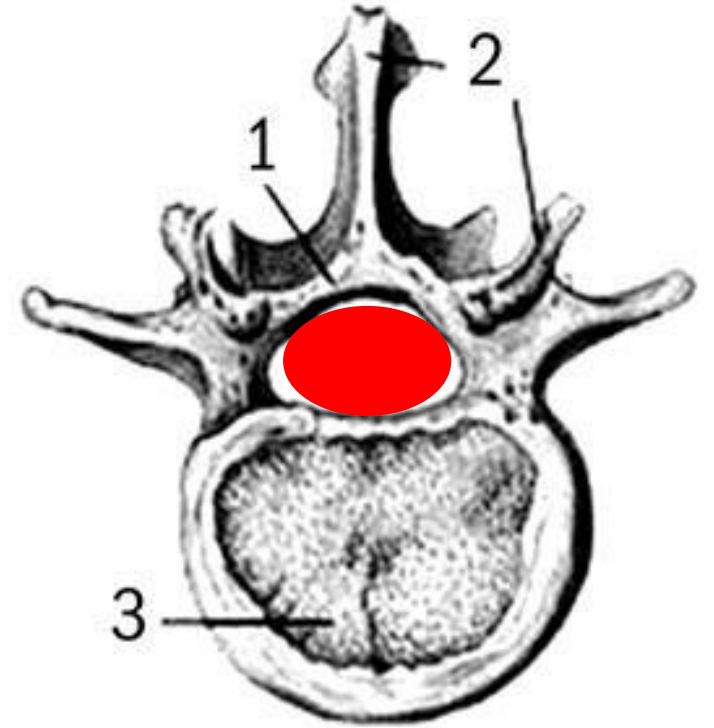

B

# Кифозы позвоночника



# Четырёхглавая мышца бедра

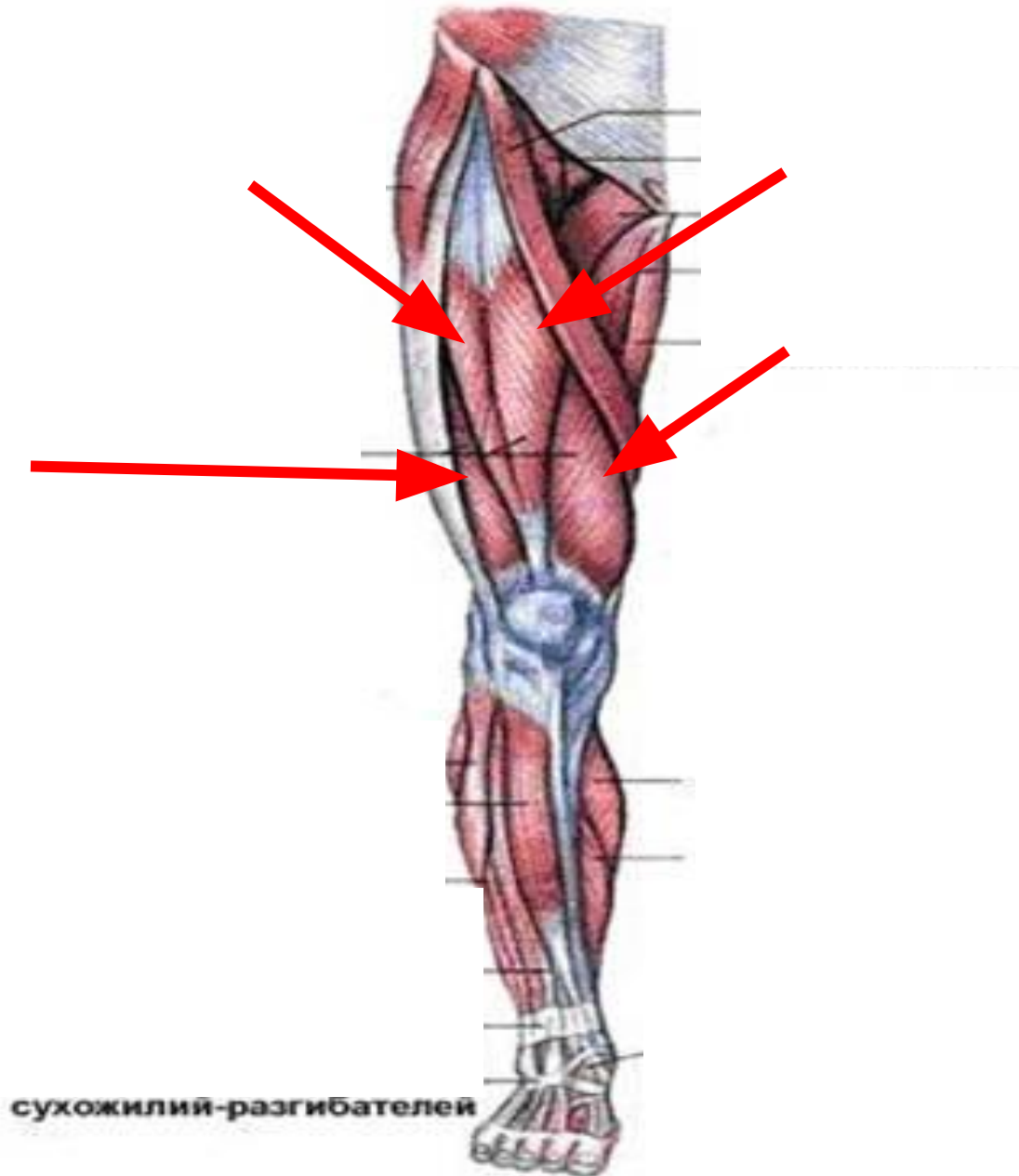

# Воротная вена

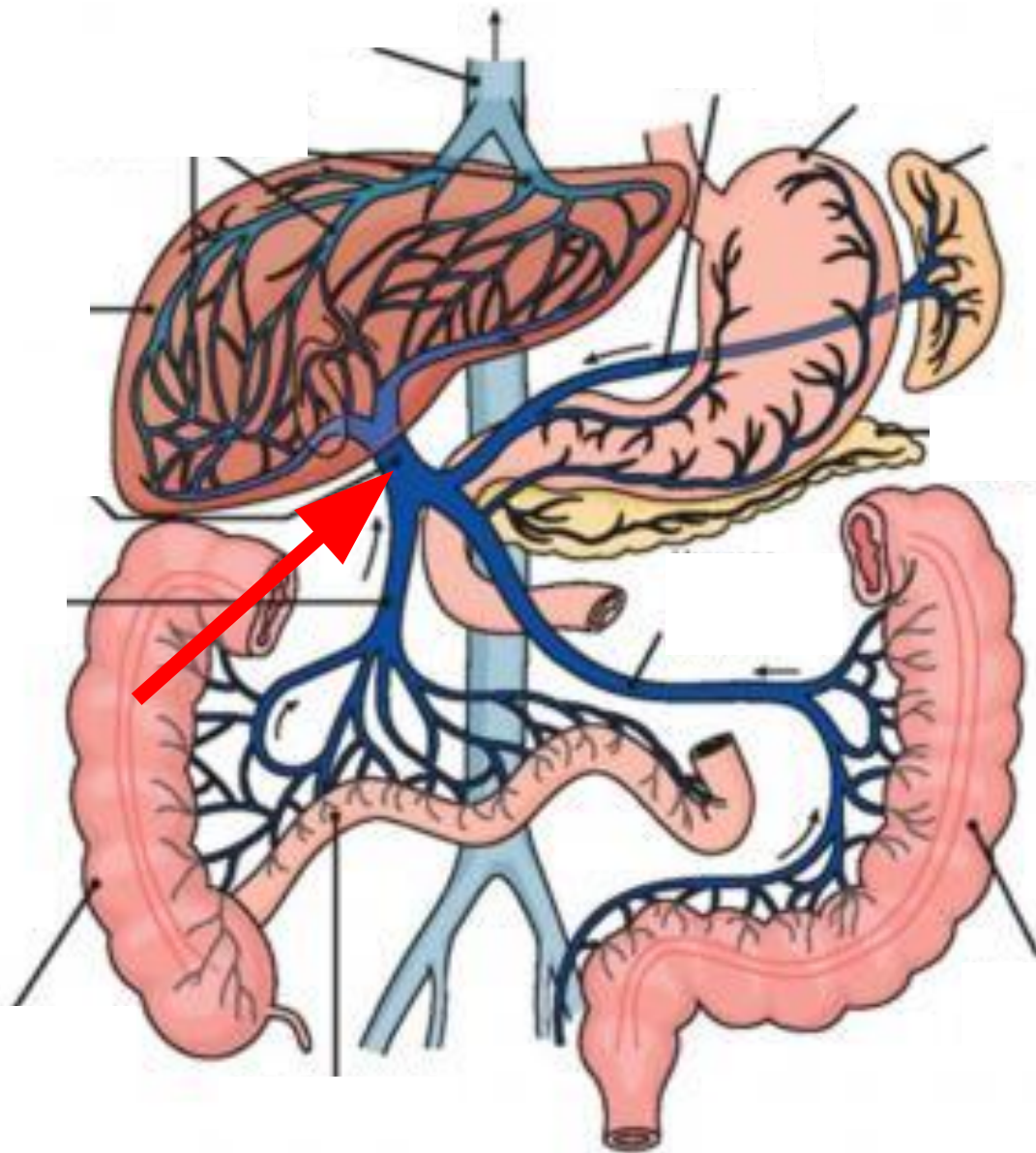

# Границы

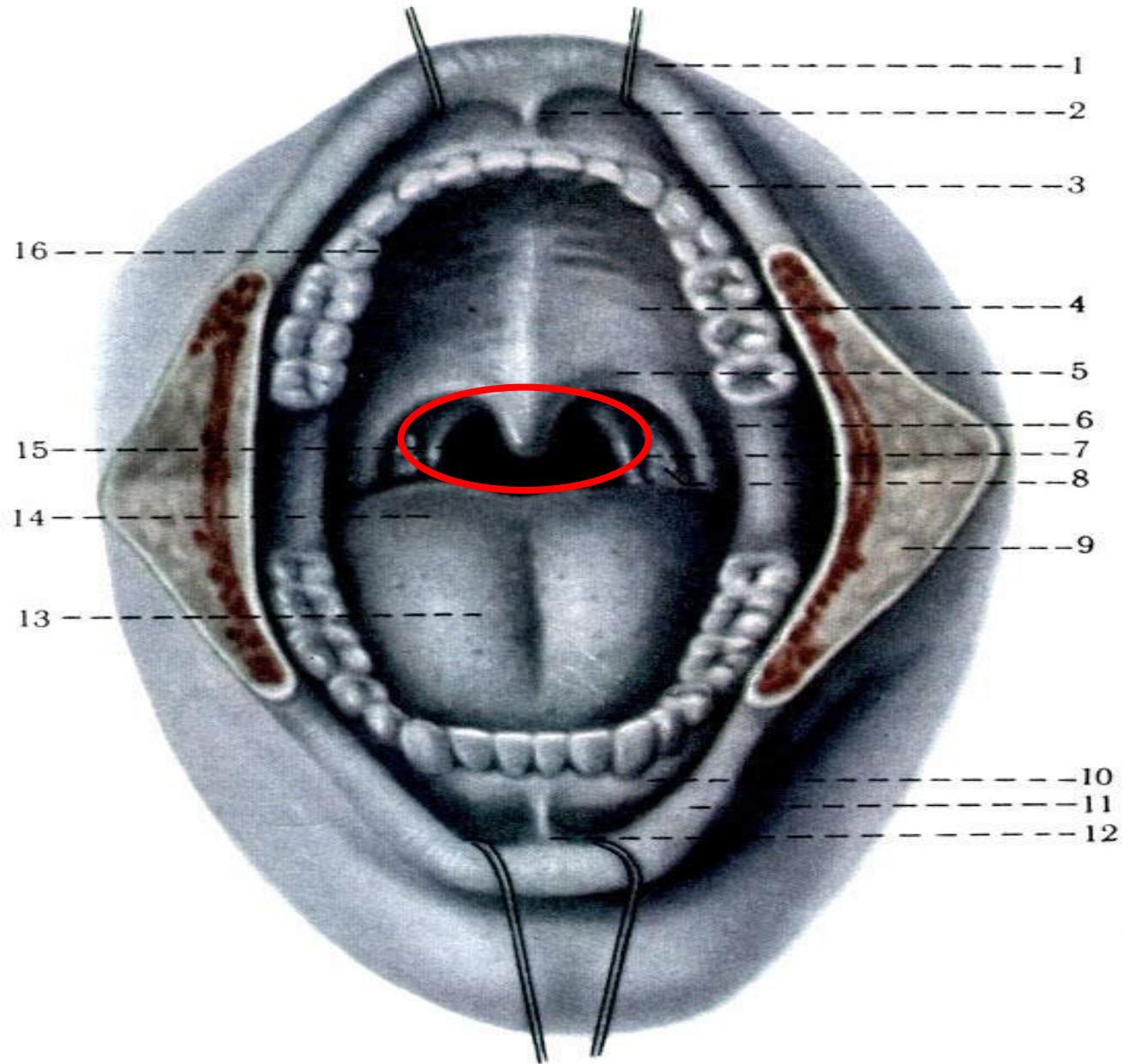

# Верхняя доля правого легкого

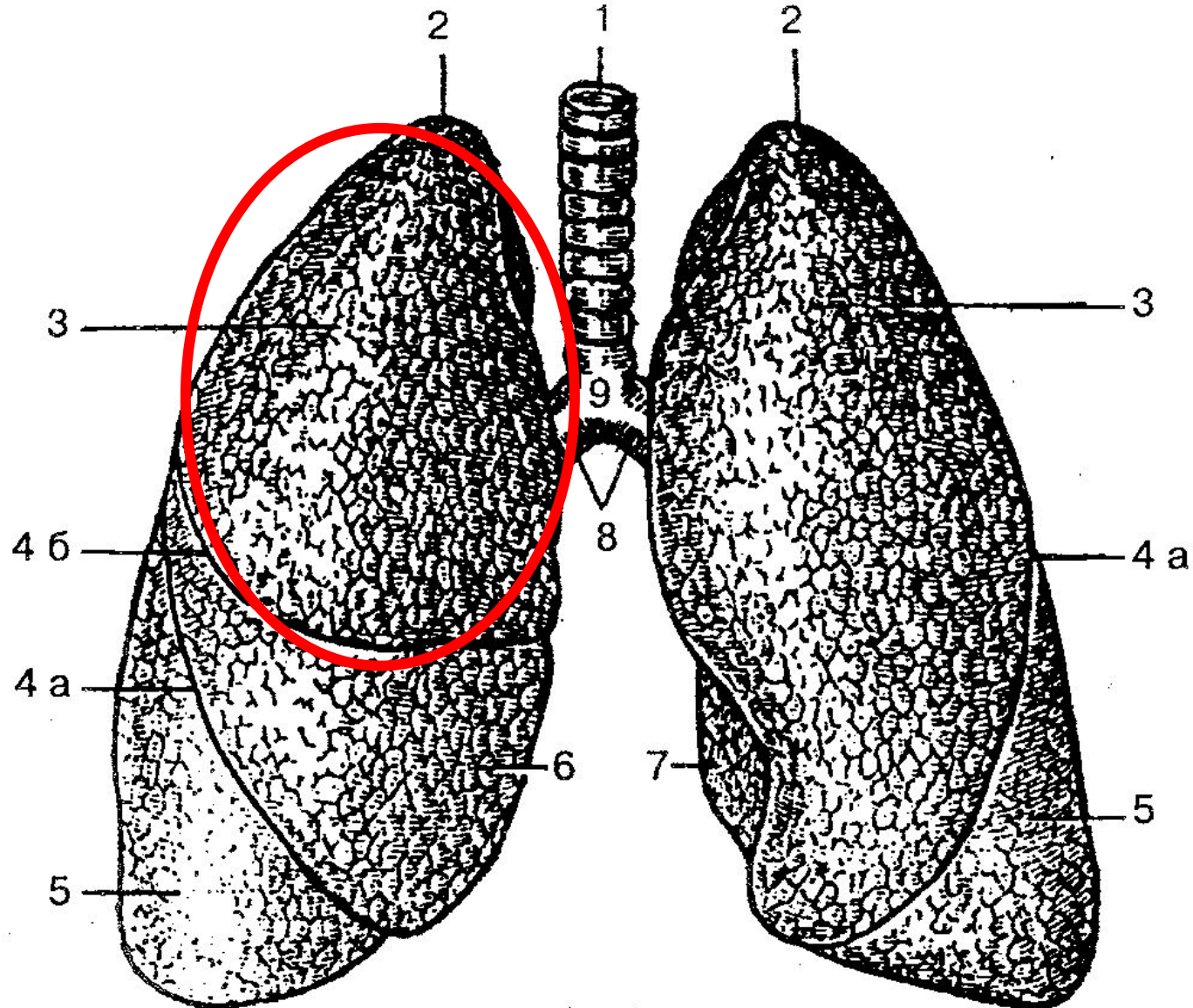

# Мозговое вещество почки

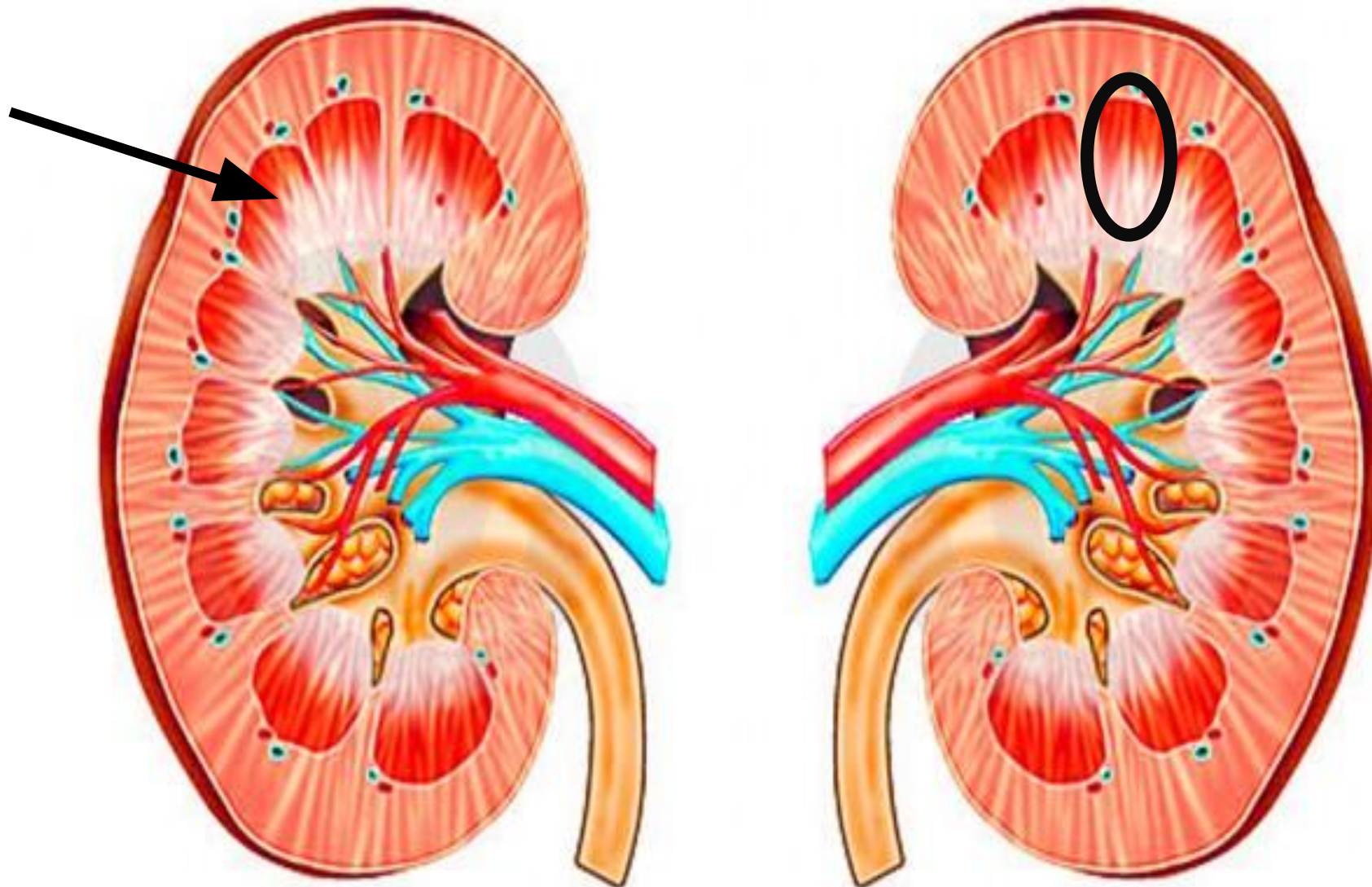

# Дугласово пространство

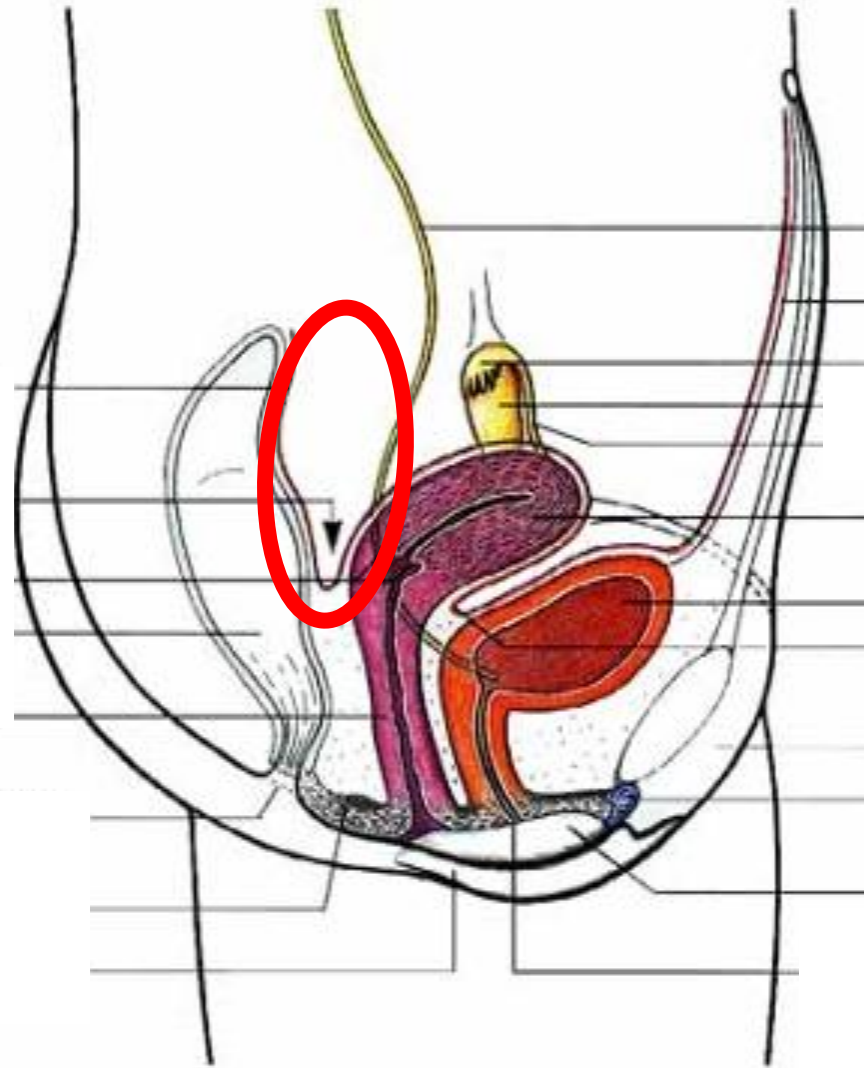



# Субарахноидальное пространство спинного мозга

Рис. 119. Спинной мозг и его оболочки;  
поперечный разрез позвоночного столба.

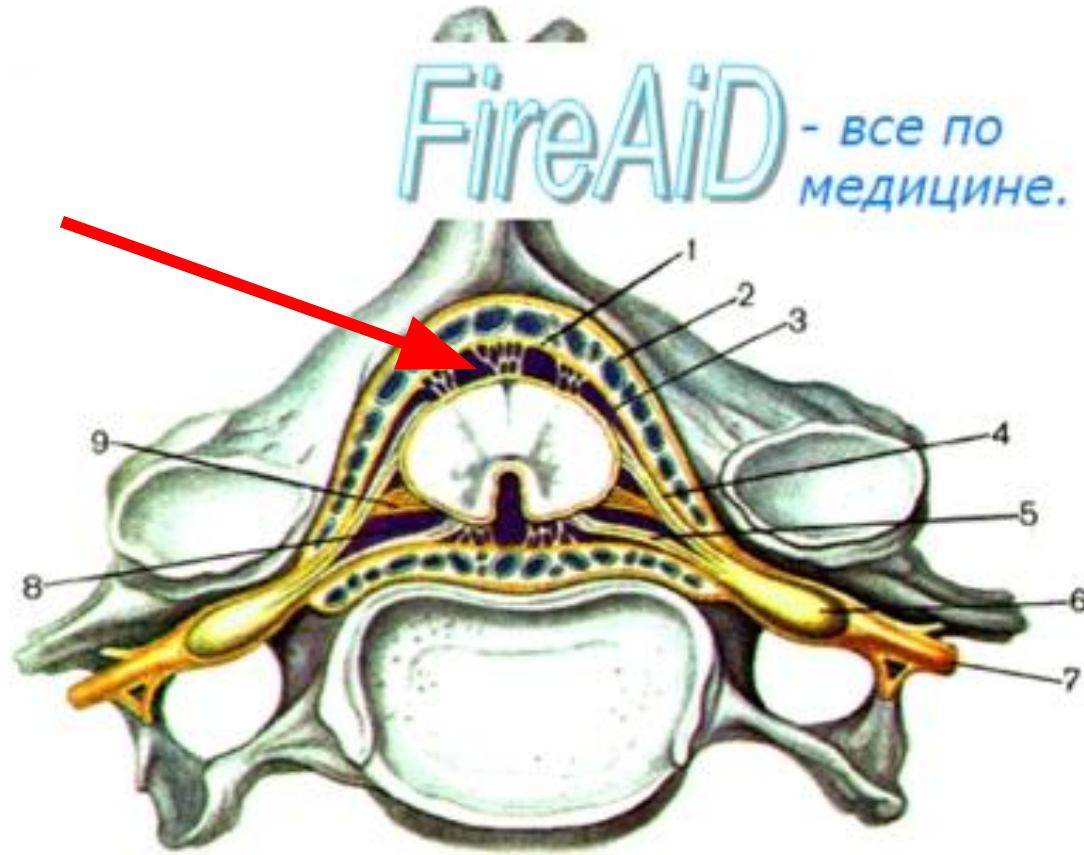

# Лордозы позвоночника



# Большая ягодичная мышца



# Верхняя полая вена

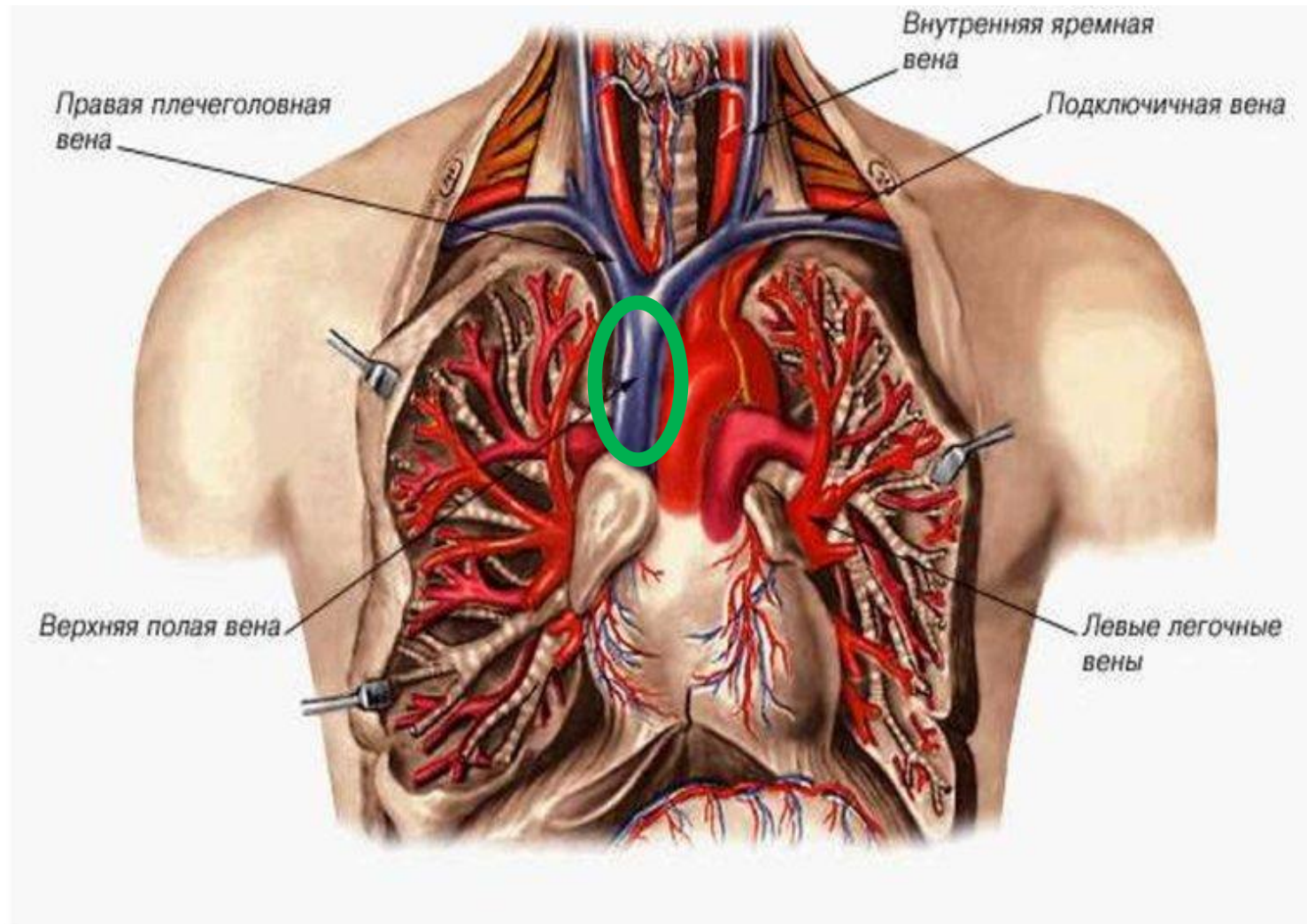

# Корень языка

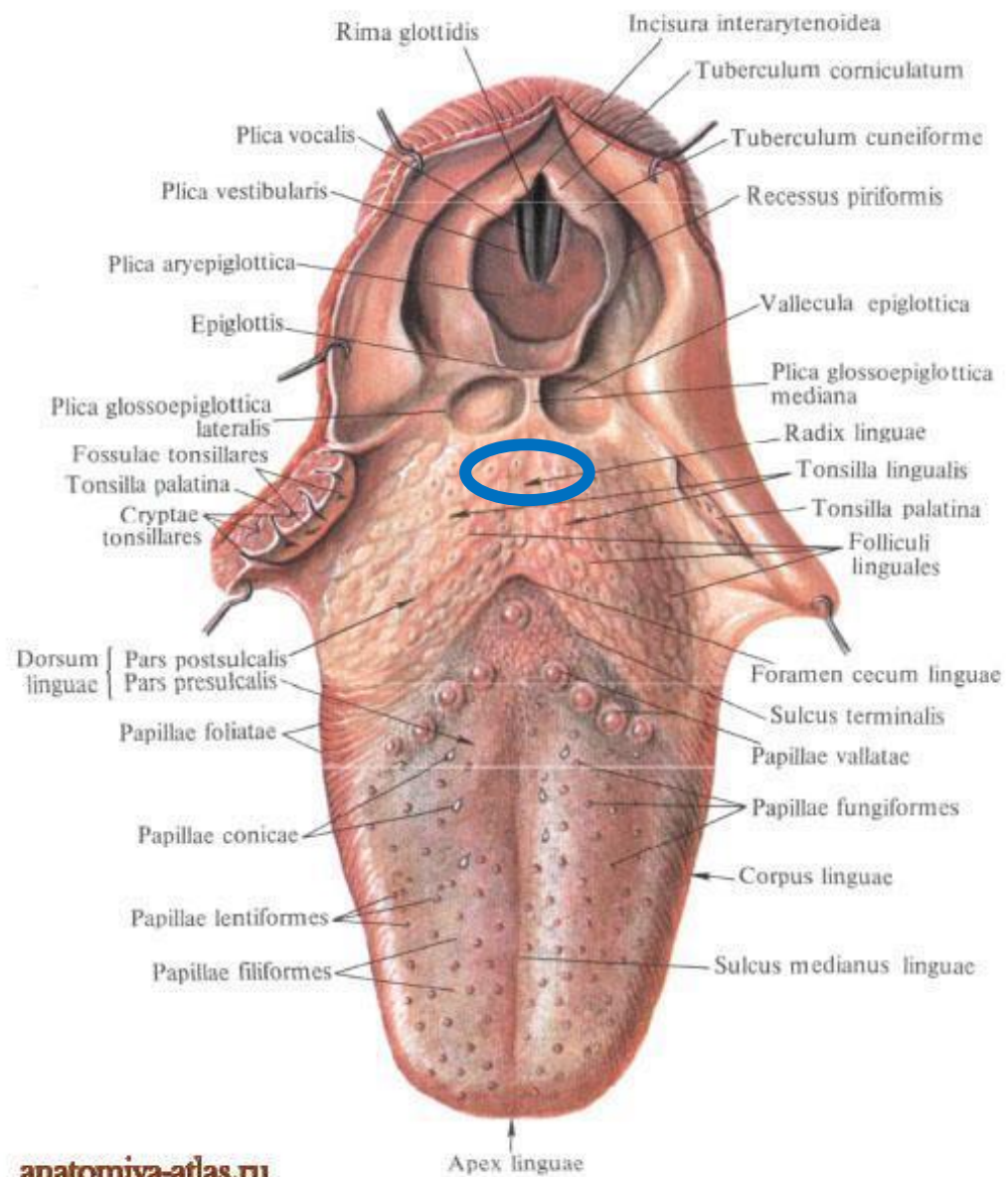

# Средняя доля легкого

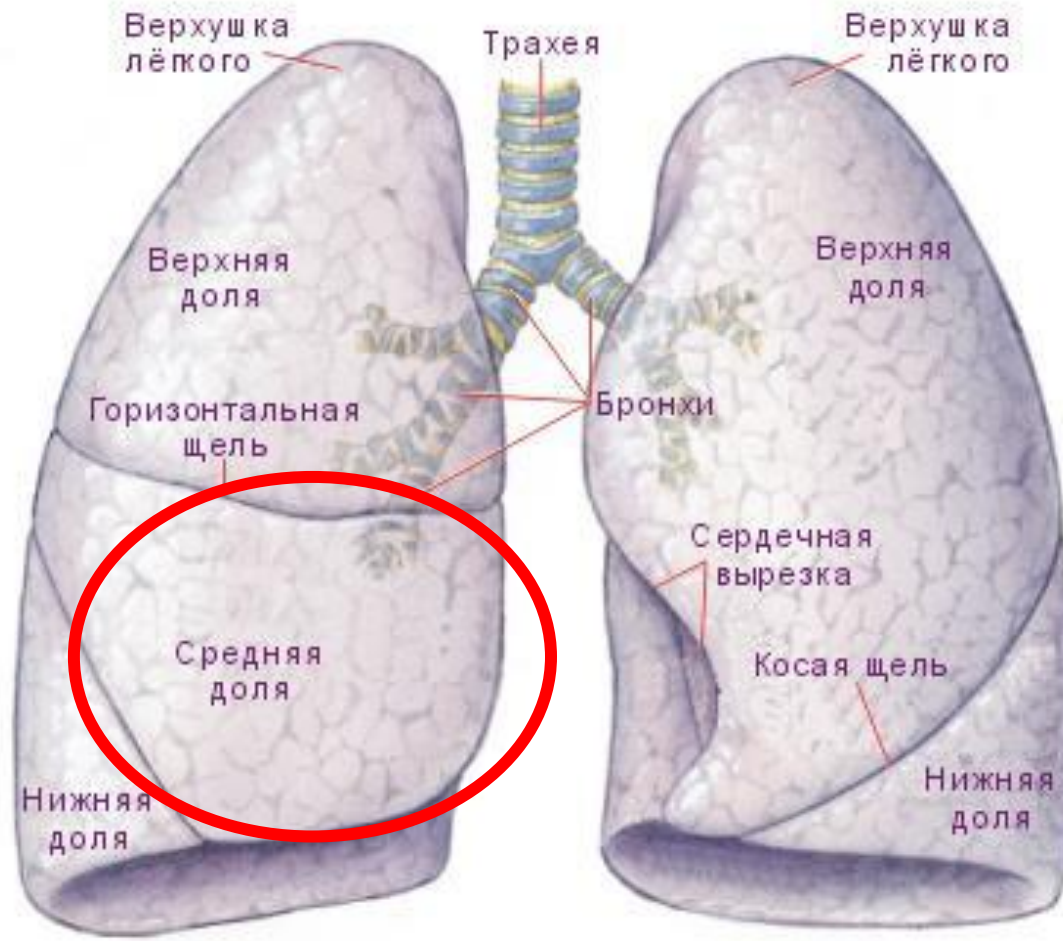

# Почечные пирамиды

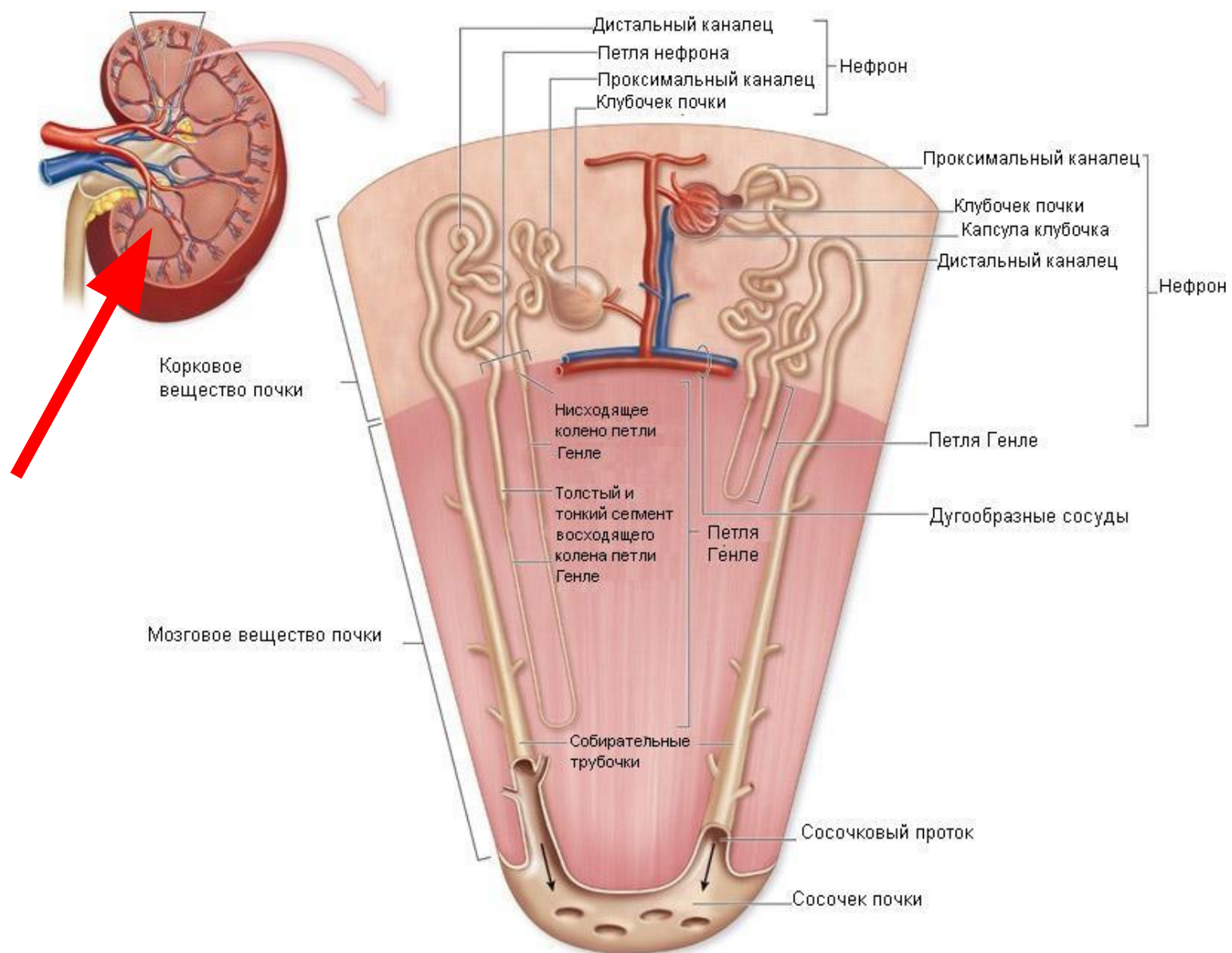

# Круглая маточная связка

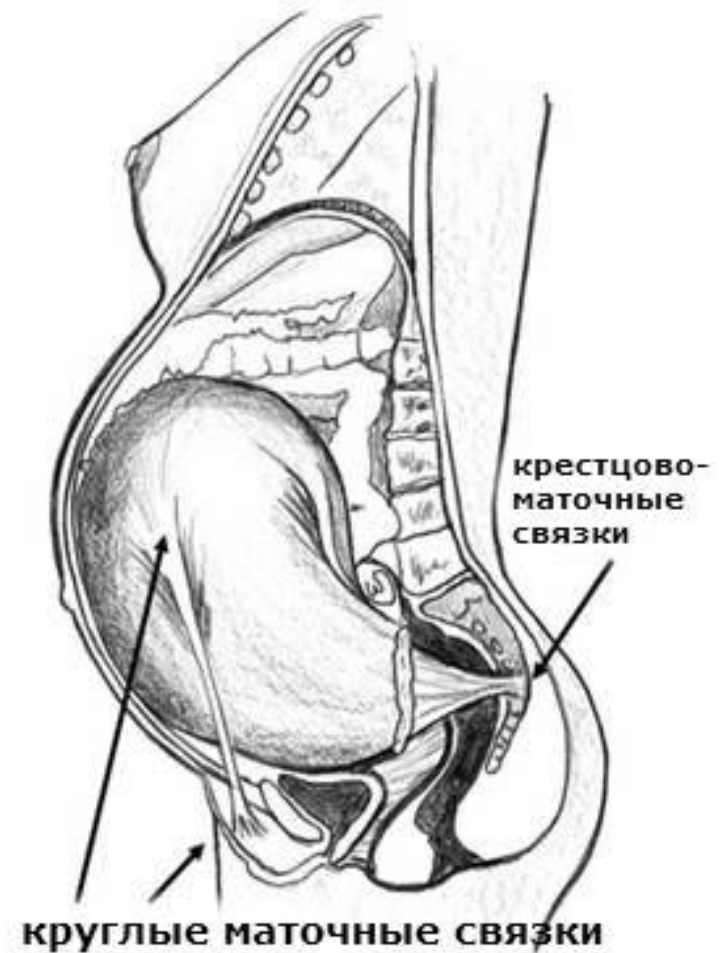
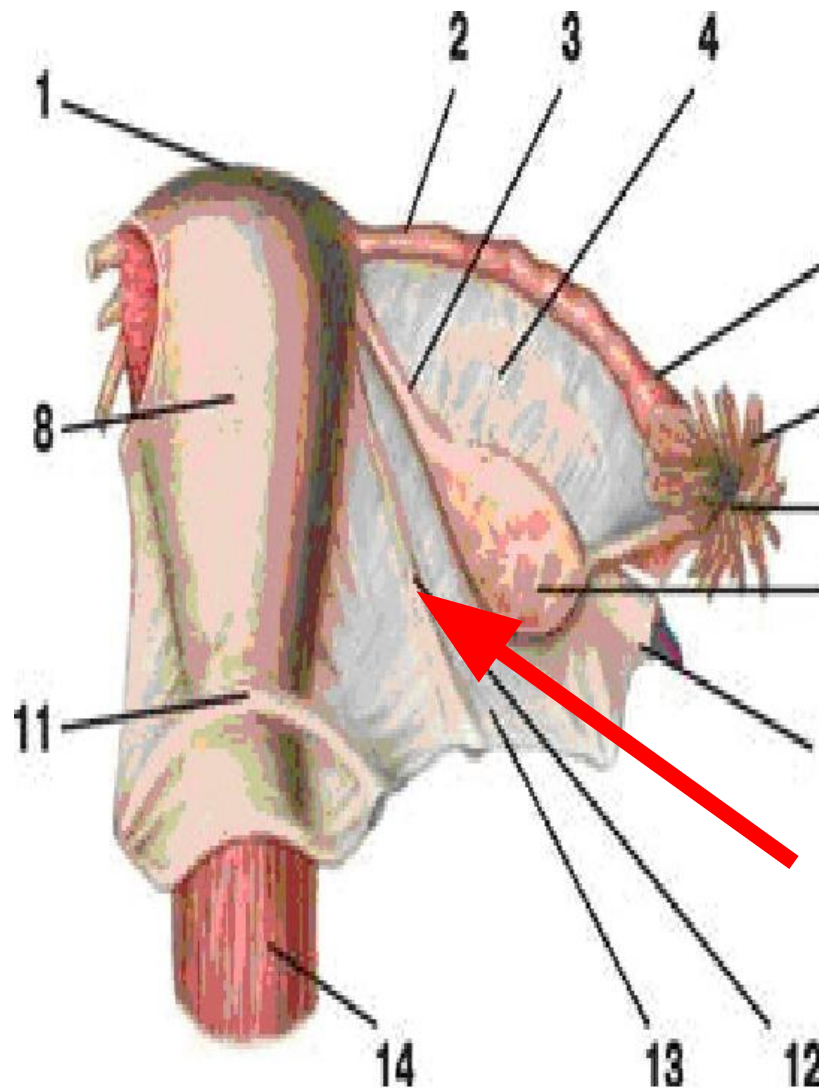



# Продолговатый мозг



# Шиловидный отросток лучевой кости

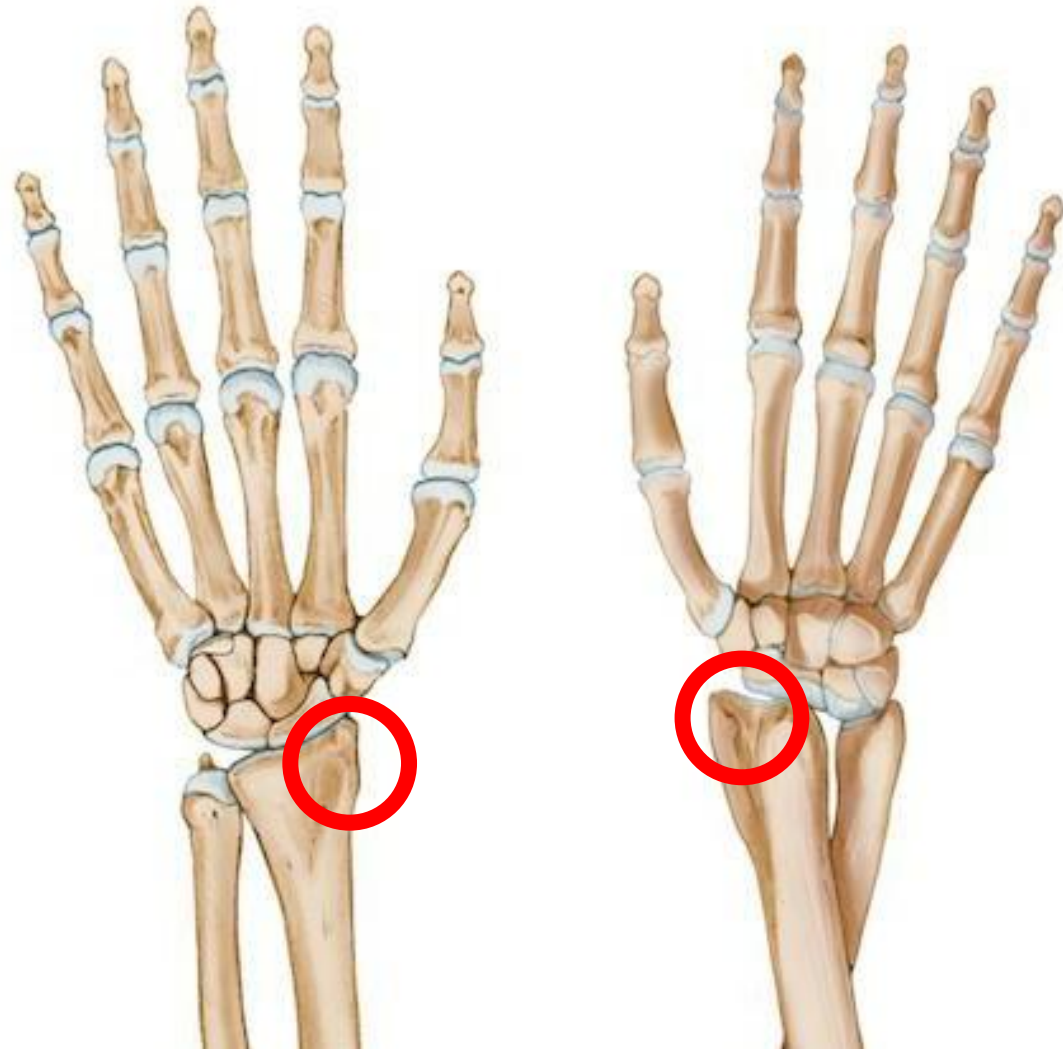

# Сонный треугольник

## Ограничен :

- 1 Заднее брюшко двубрюшной мышцы
- 2 Г-К-С мышца
- 3 Верхнее брюшко лопаточно-подъязычной мышцы



**СОСНЫЙ ТРЕУГОЛЬНИК**  
**TRIGONUM CAROTICUM**



# Нижняя полая вена

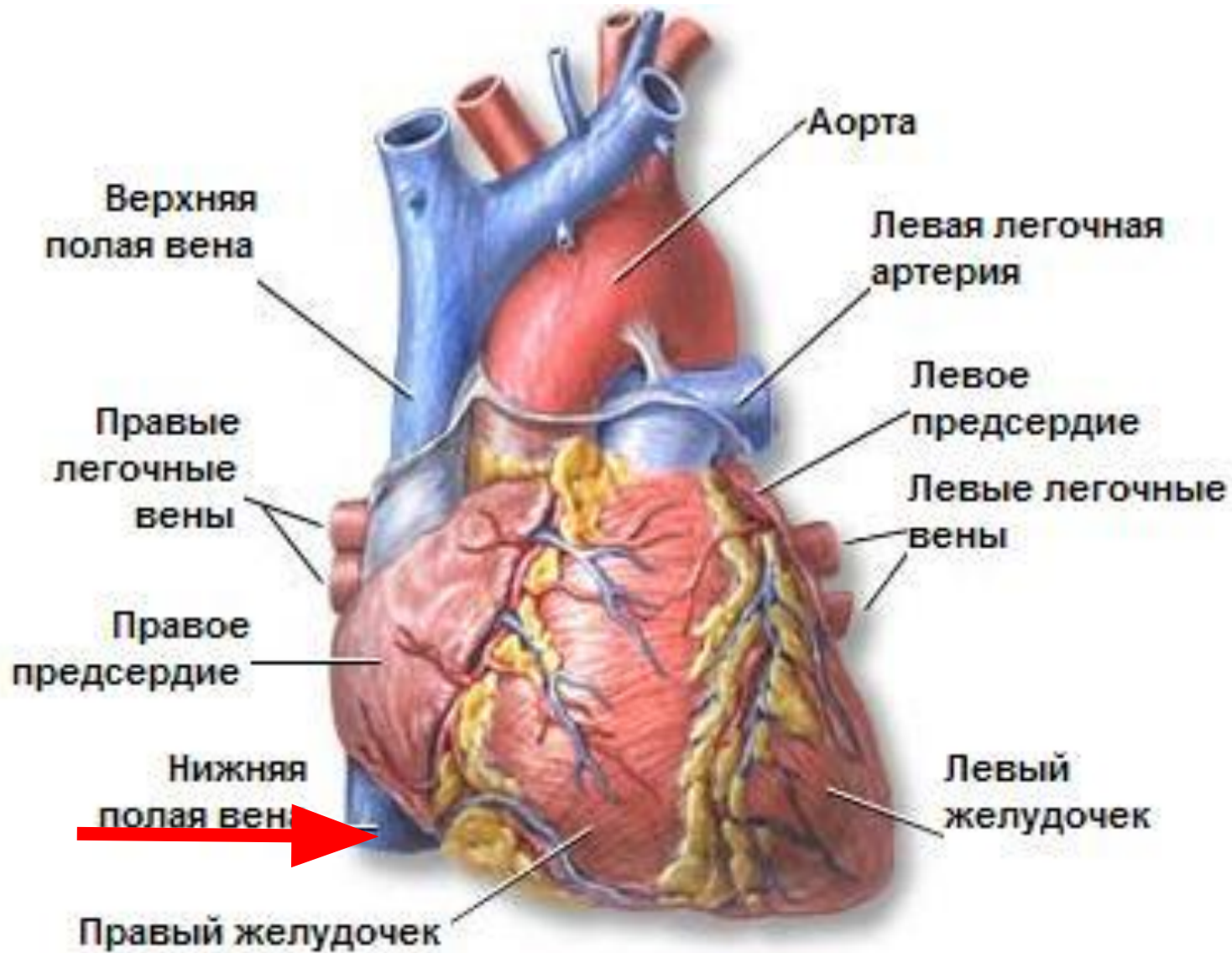

# Небные дужки

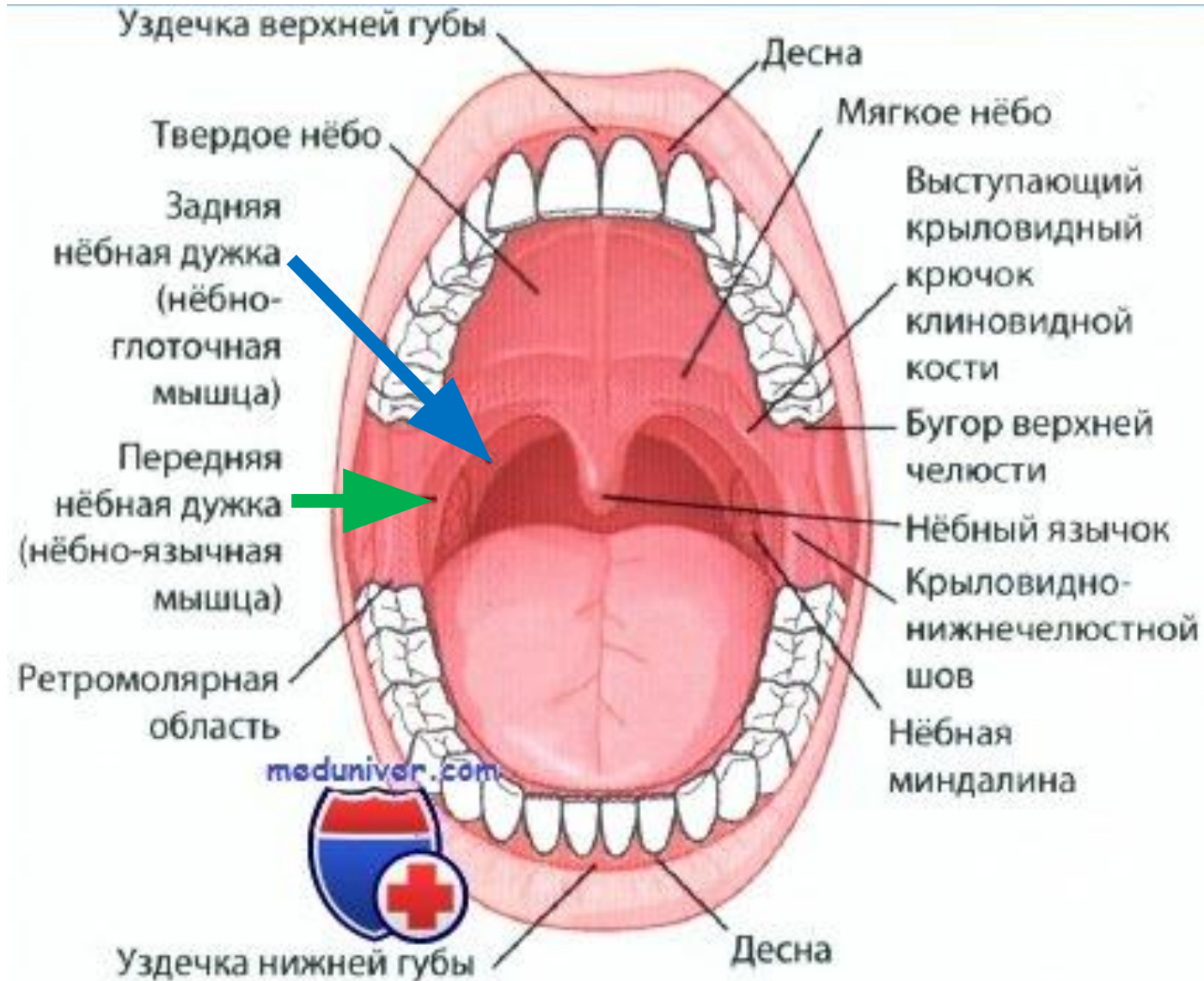

# Косые борозды легких

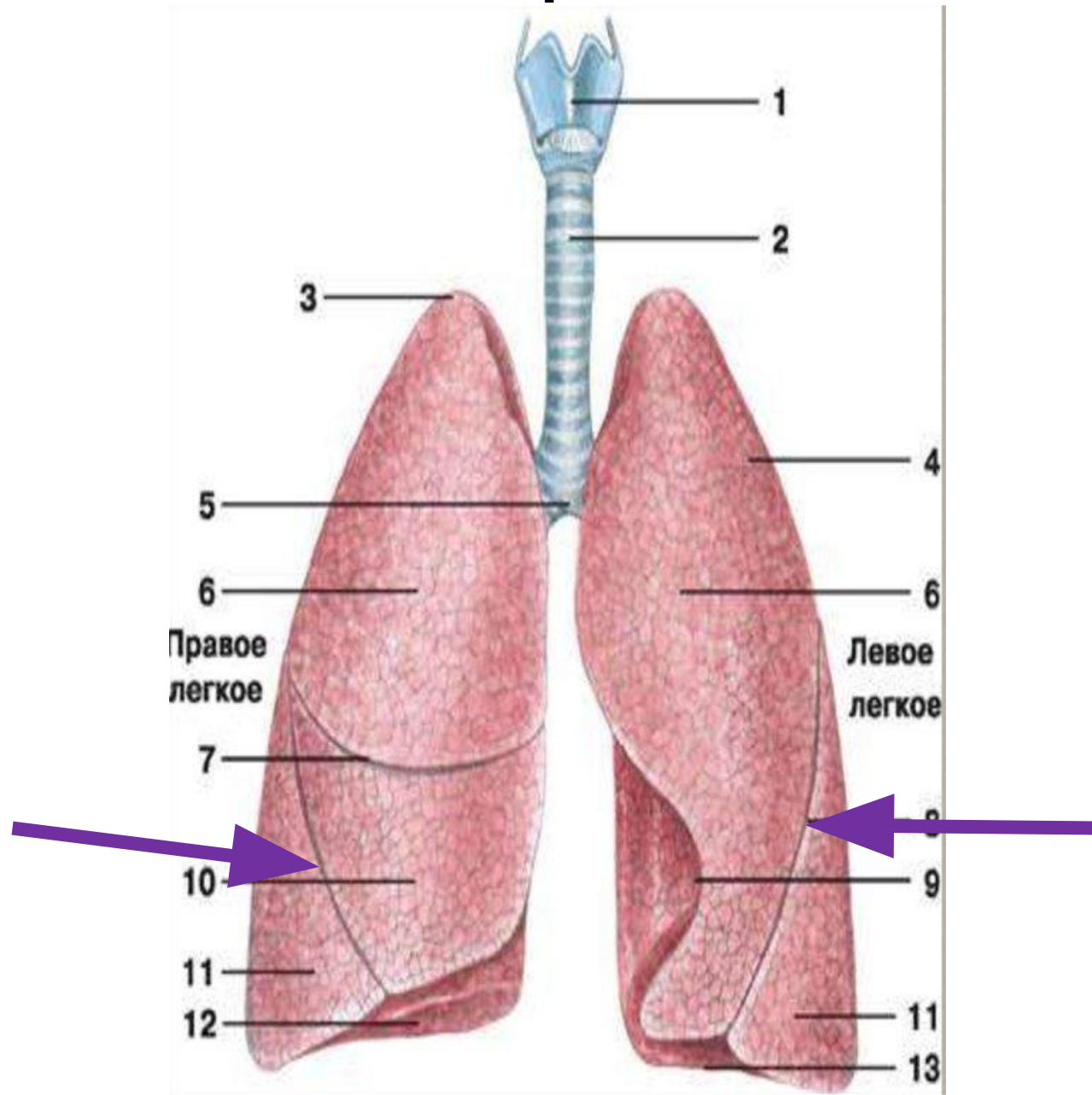

# Почечные столбы

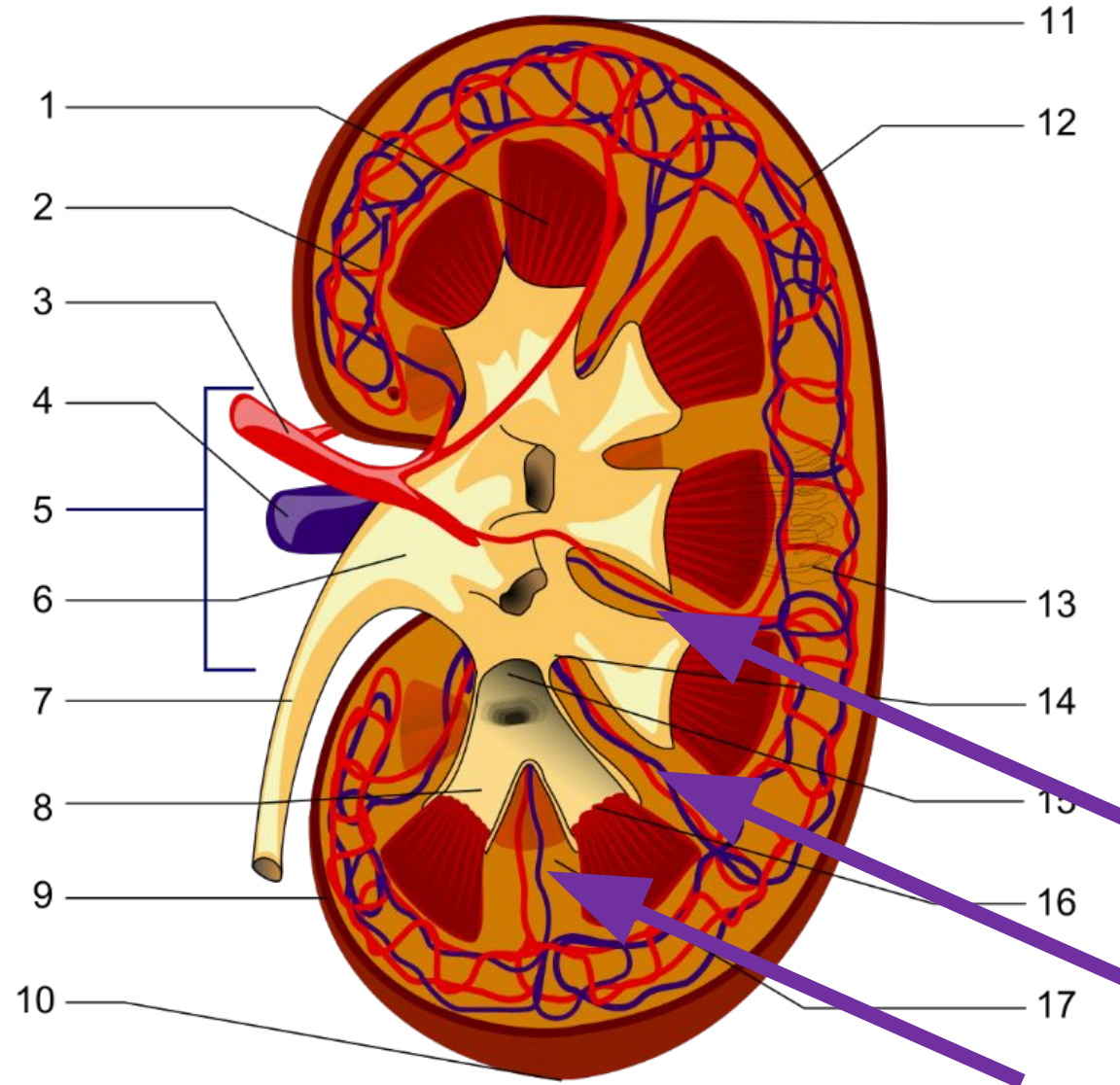

# Широкая связка матки

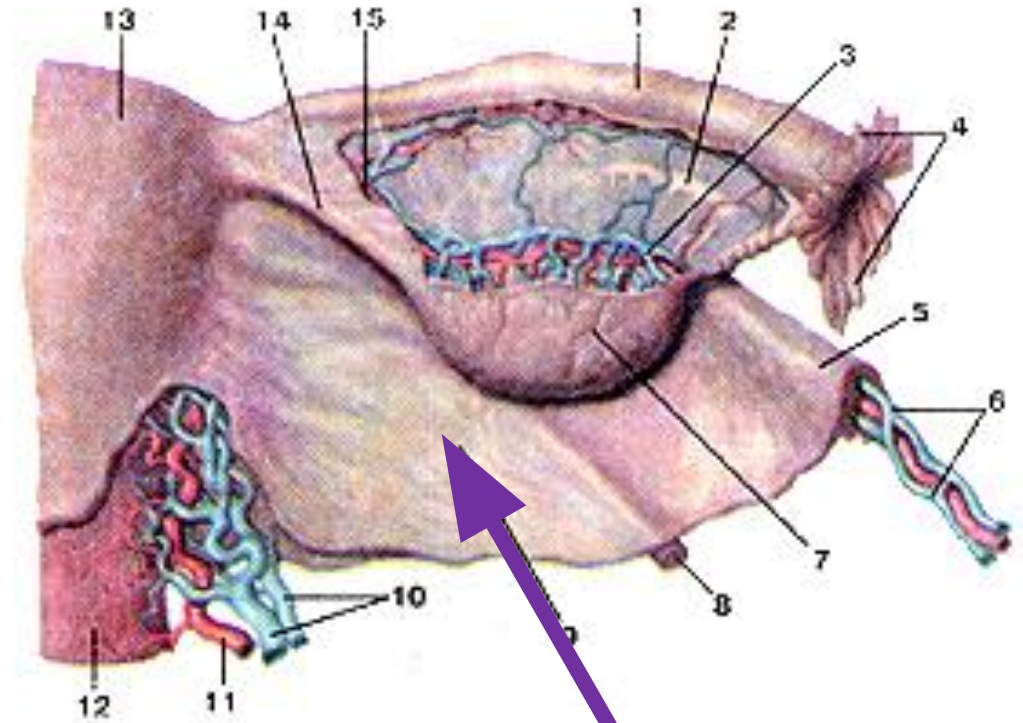



# Ствол мозга



# Хирургическая шейка плечевой кости (метафиз)

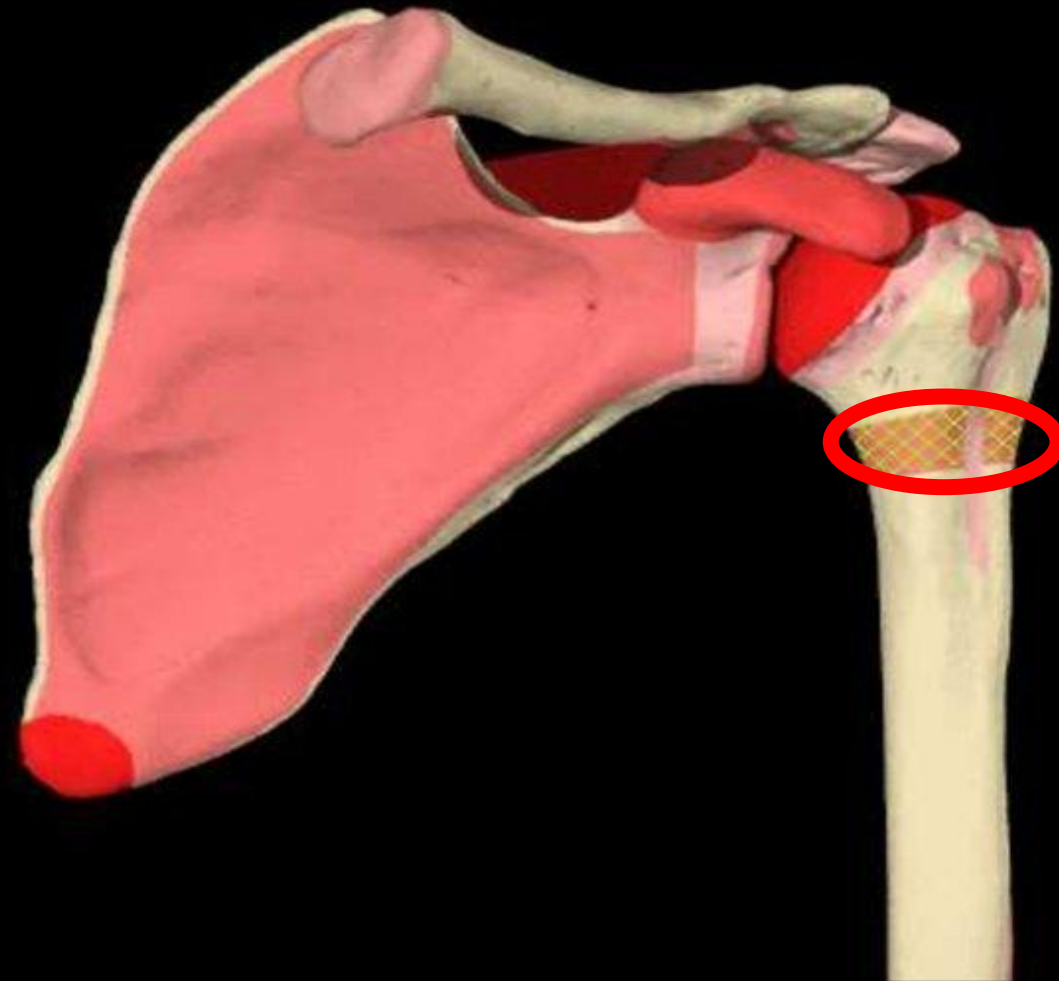

# Бедренный треугольник

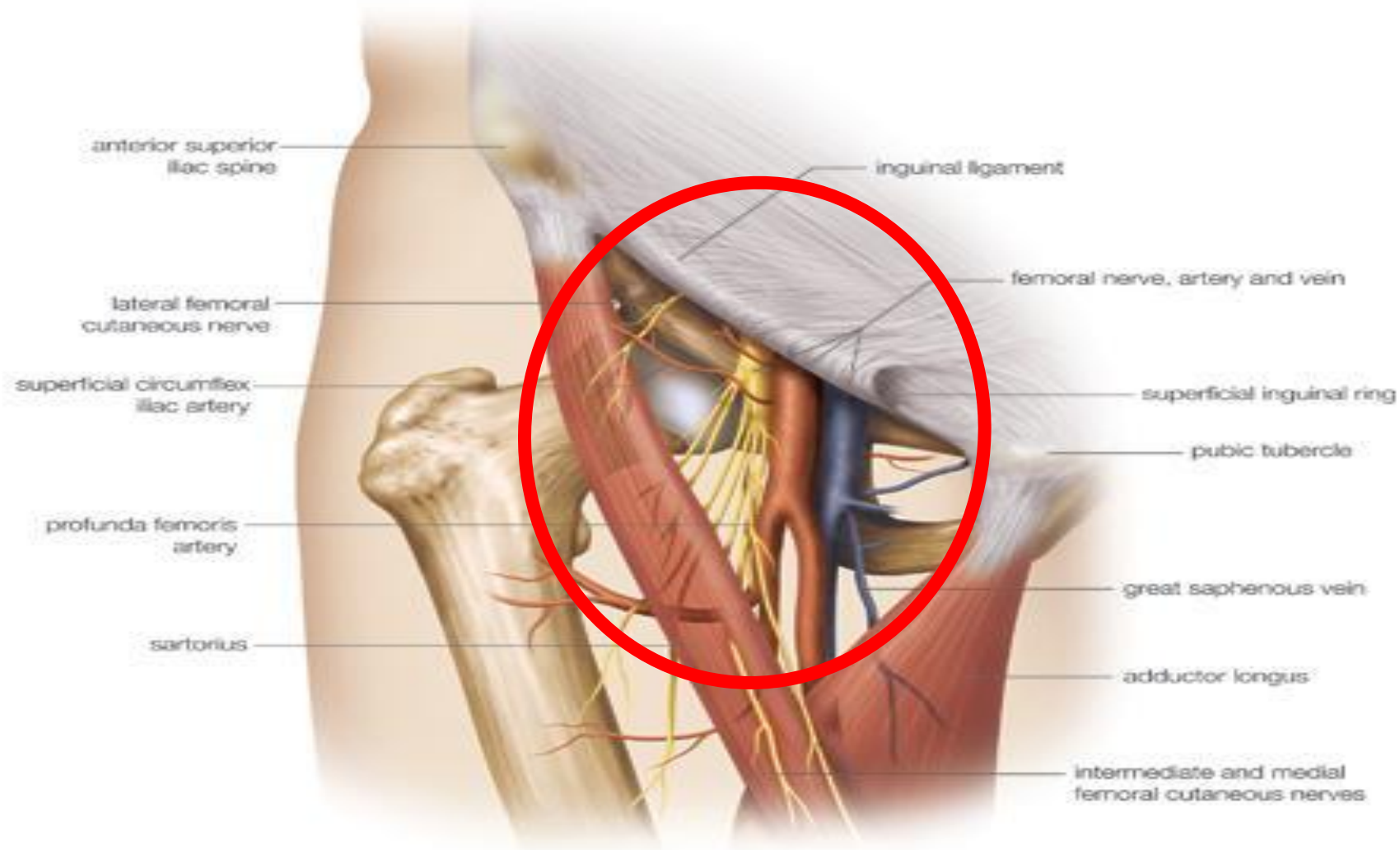

# Легочные вены

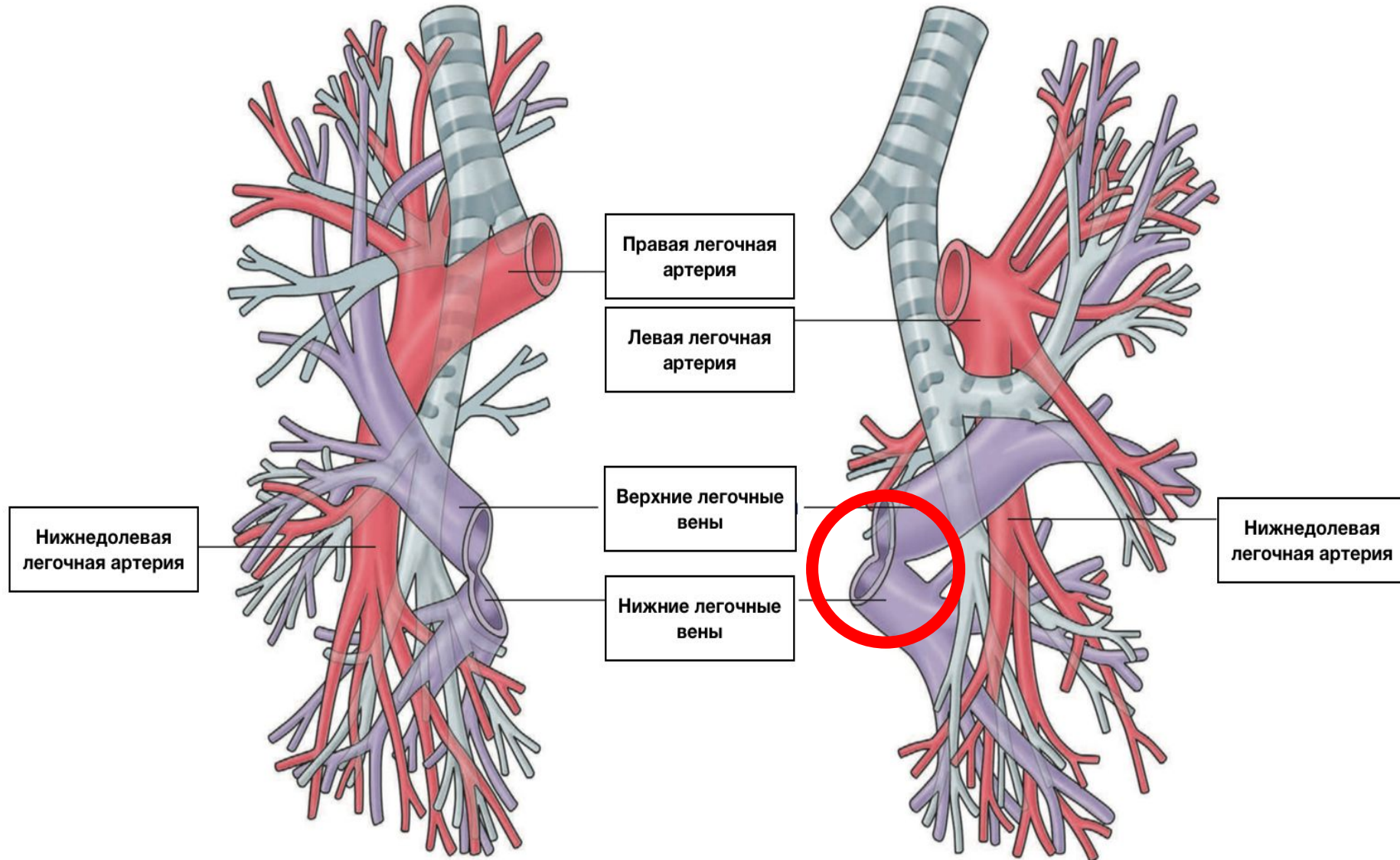

# Небные миндалины



# Средостение

**Средостение  
(mediastinum).**

- **Это комплекс органов, расположенных между двумя плевральными мешками в грудной полости.**

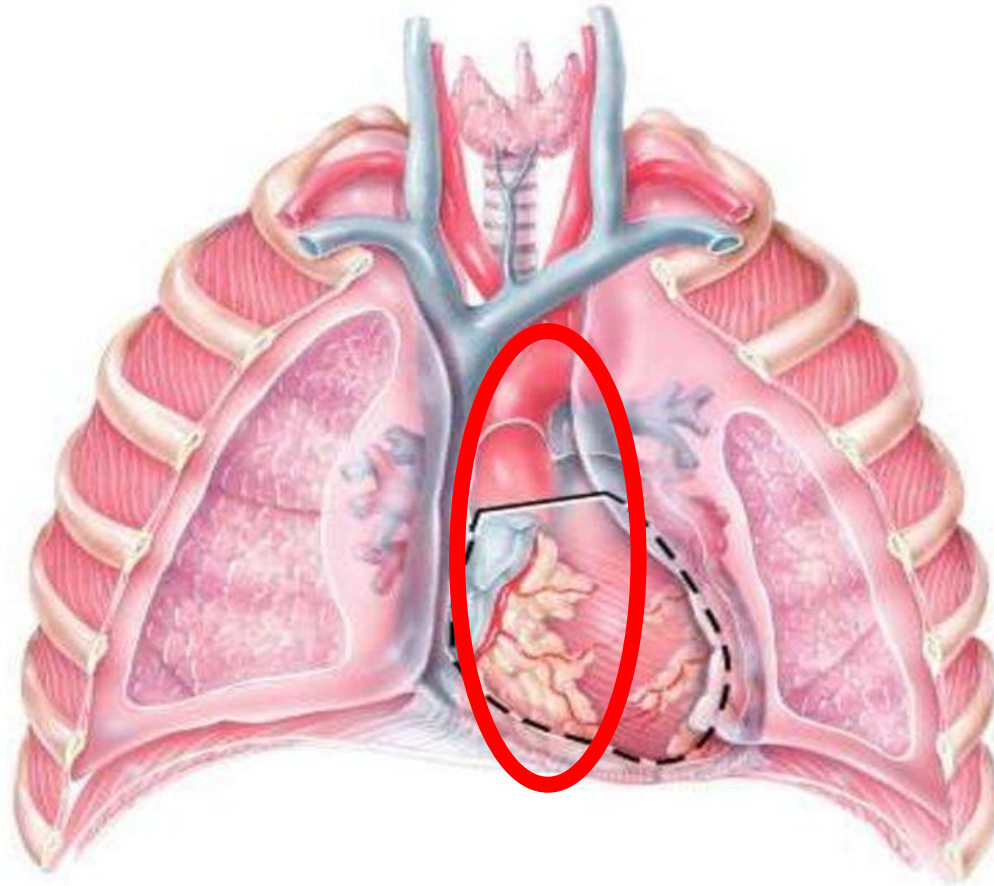

# Лоханка почки

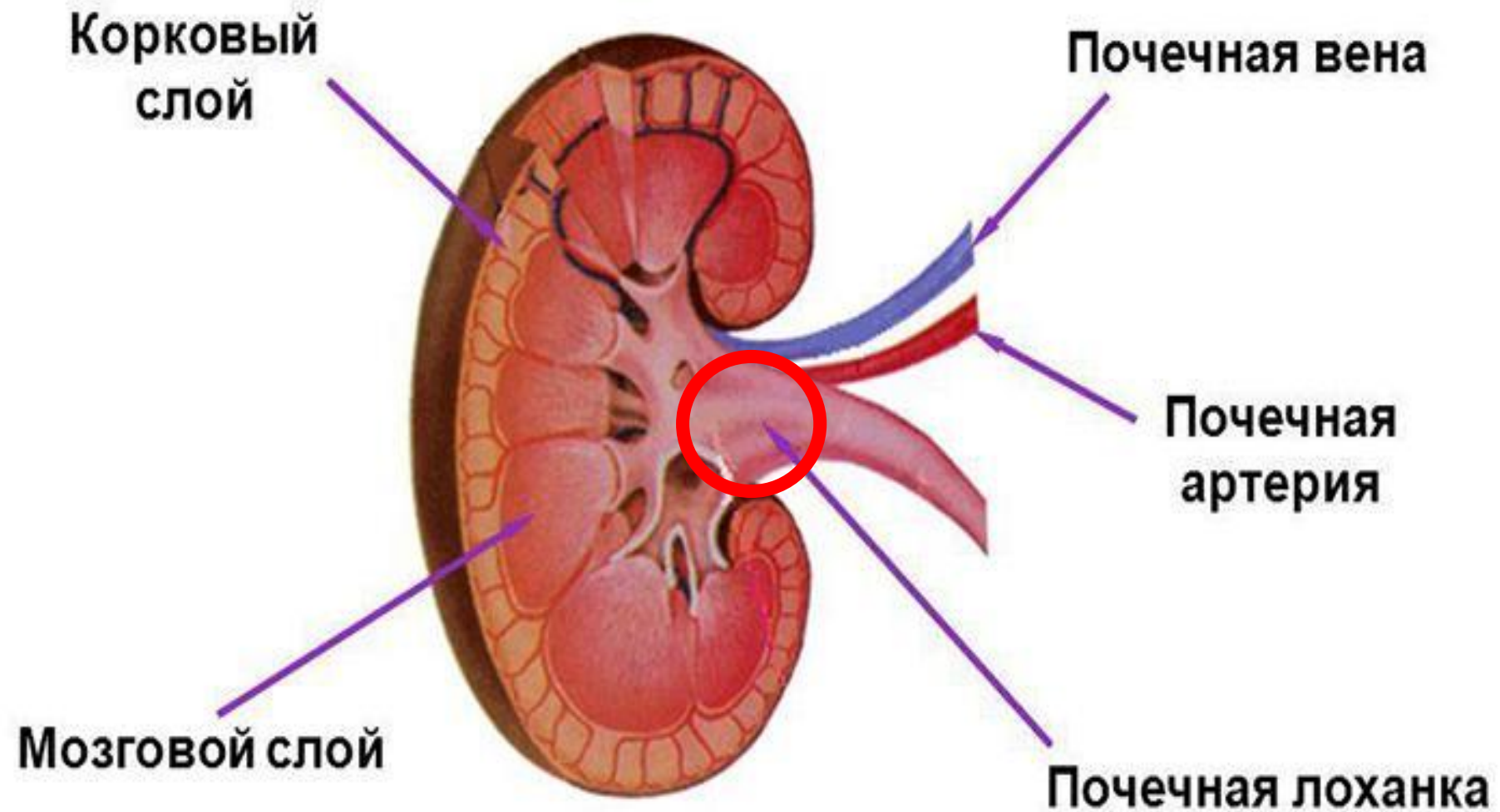

# Перешеек маточной трубы

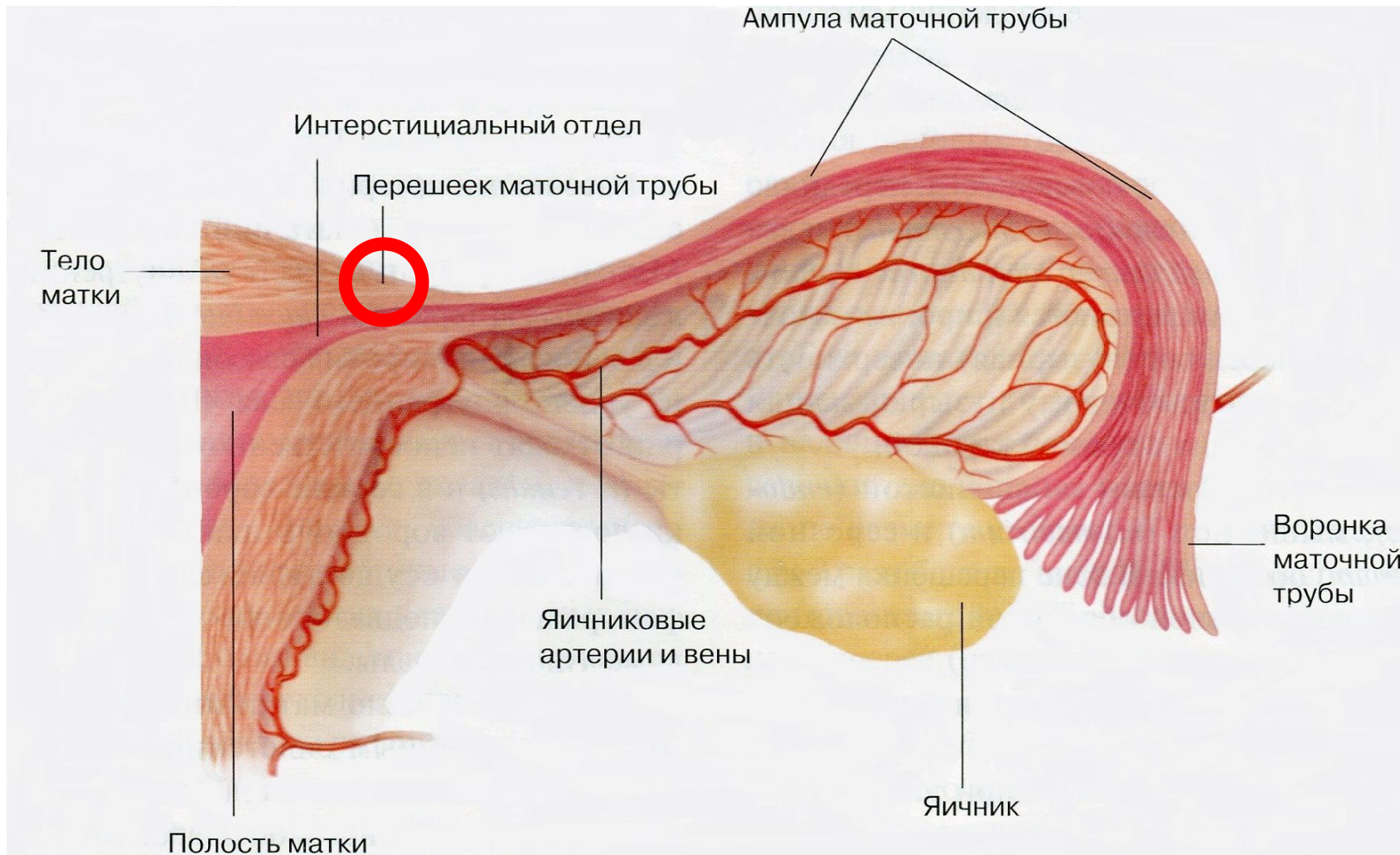



# Мост

## МОСТ

Мост - это место, где располагаются нервные волокна, по которым нервные импульсы идут вверх в кору большого мозга или обратно, вниз - в спинной мозг, к мозжечку, к продолговатому мозгу. Здесь же находятся центры, связанные с мимикой, жевательными функциями.

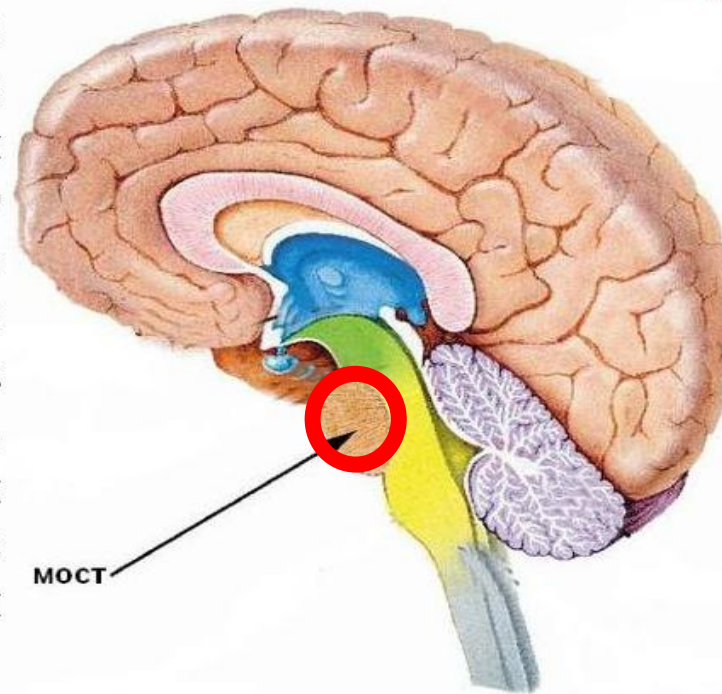

# Вертлужная впадина

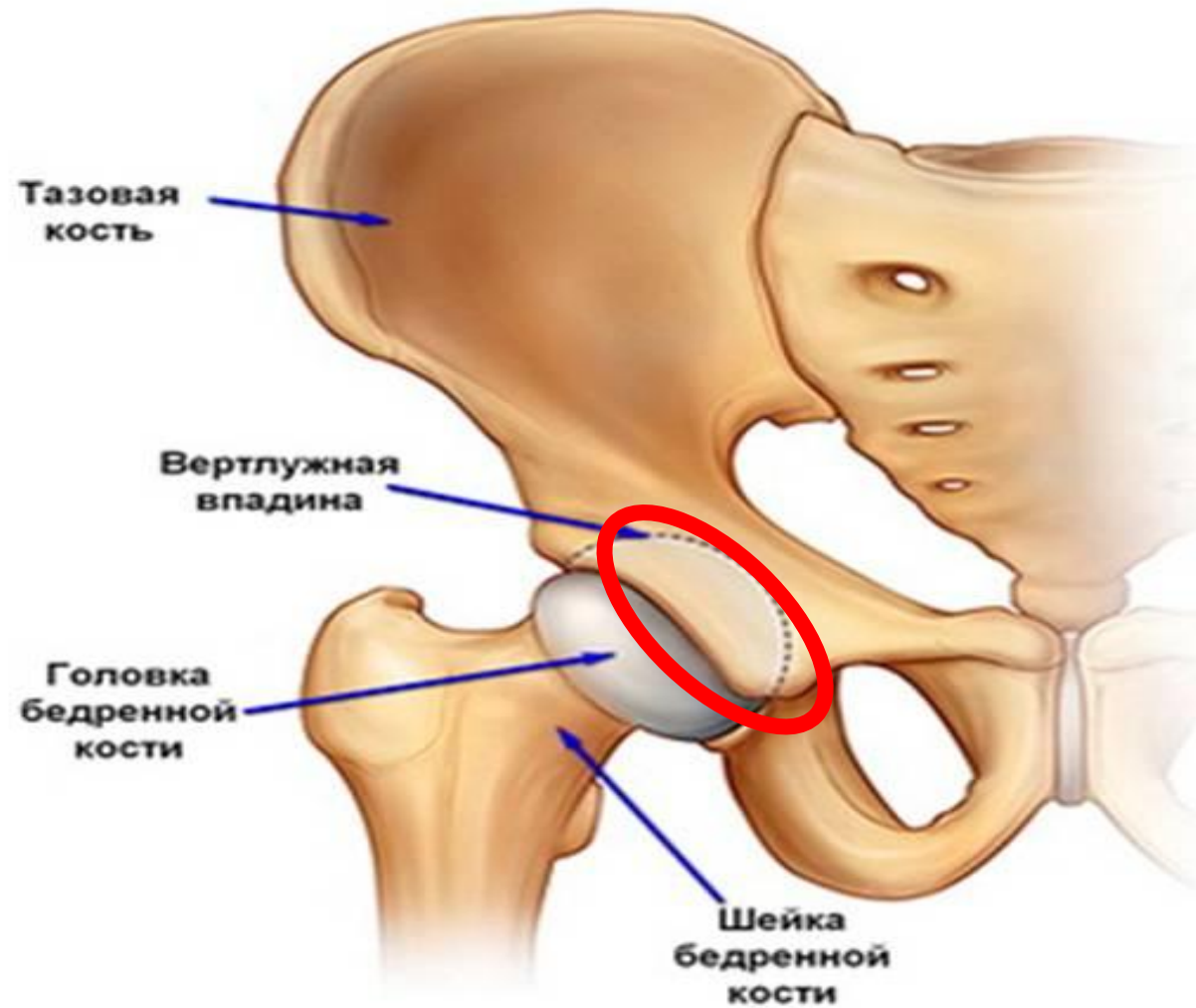

# Сухожильный шлем

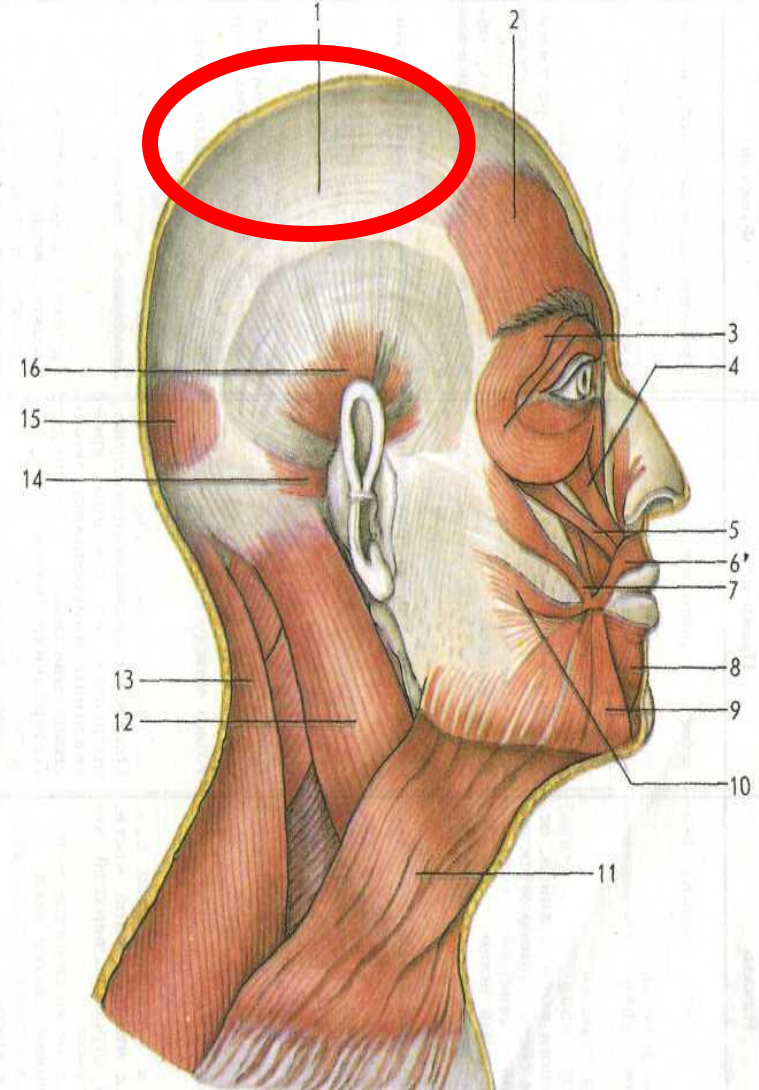
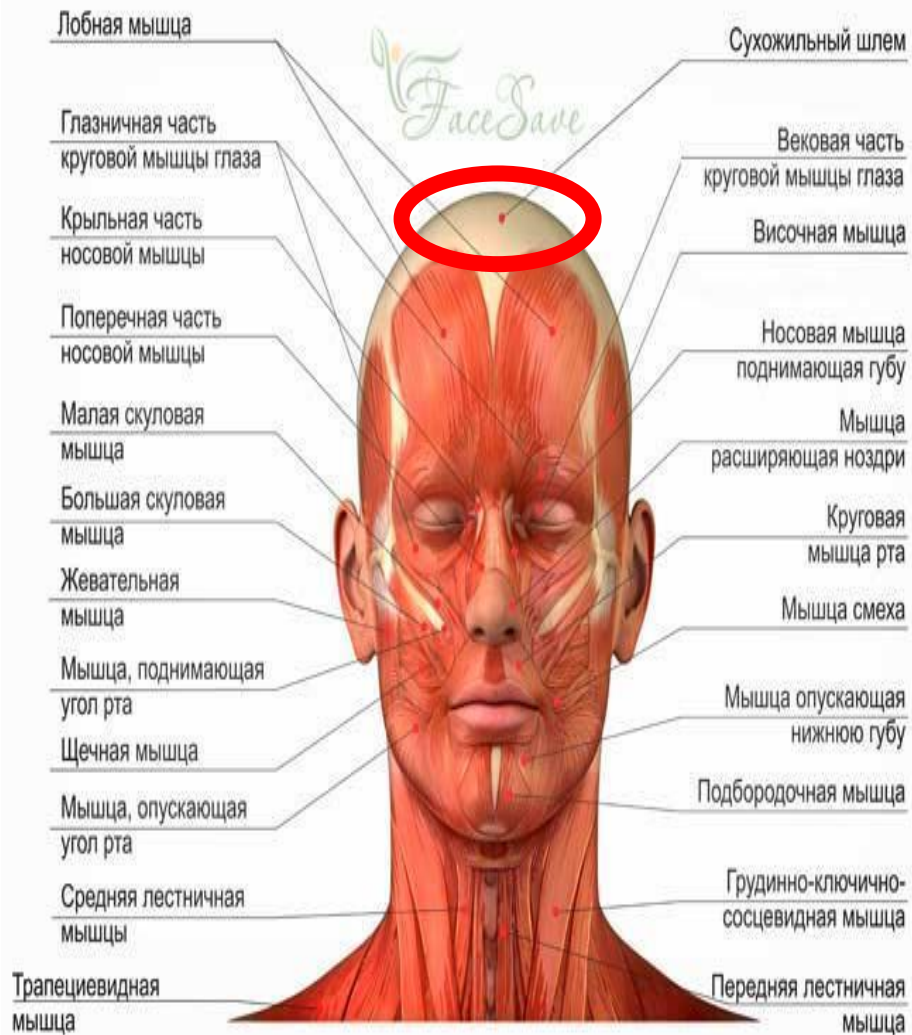

# Легочной ствол

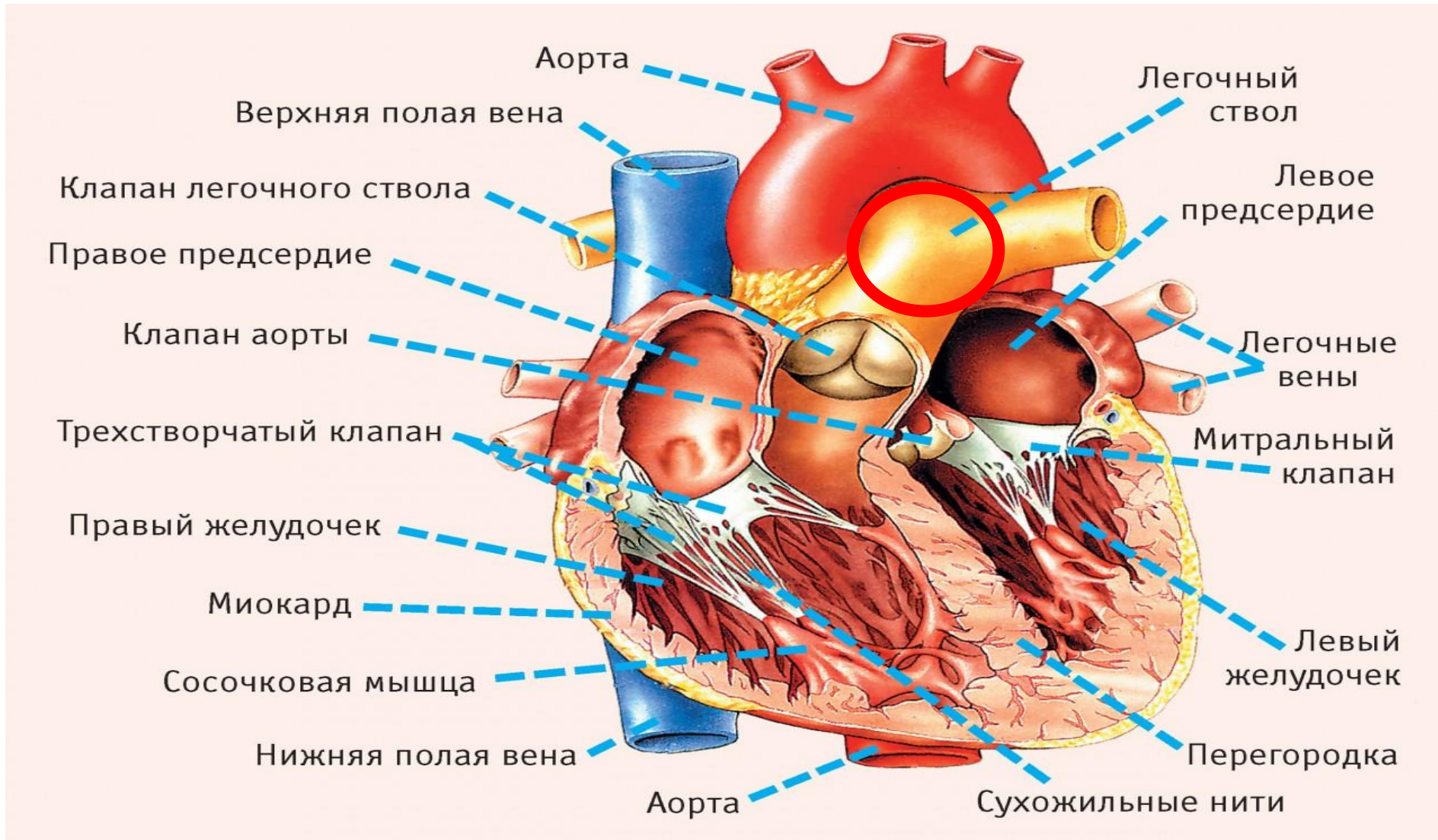

# Небный язычок



# Верхушка левого легкого

## Легкие

- 1 - гортань;
- 2 - трахея;
- 3 - верхушка легкого;
- 4 - реберная поверхность;
- 5 - раздвоение трахеи;
- 6 - верхняя доля легкого;
- 7 - горизонтальная щель правого легкого;
- 8 - косая щель;
- 9 - сердечная вырезка левого легкого;
- 10 - средняя доля легкого;
- 11 - нижняя доля легкого;
- 12 - диафрагмальная поверхность;
- 13 - основание легкого

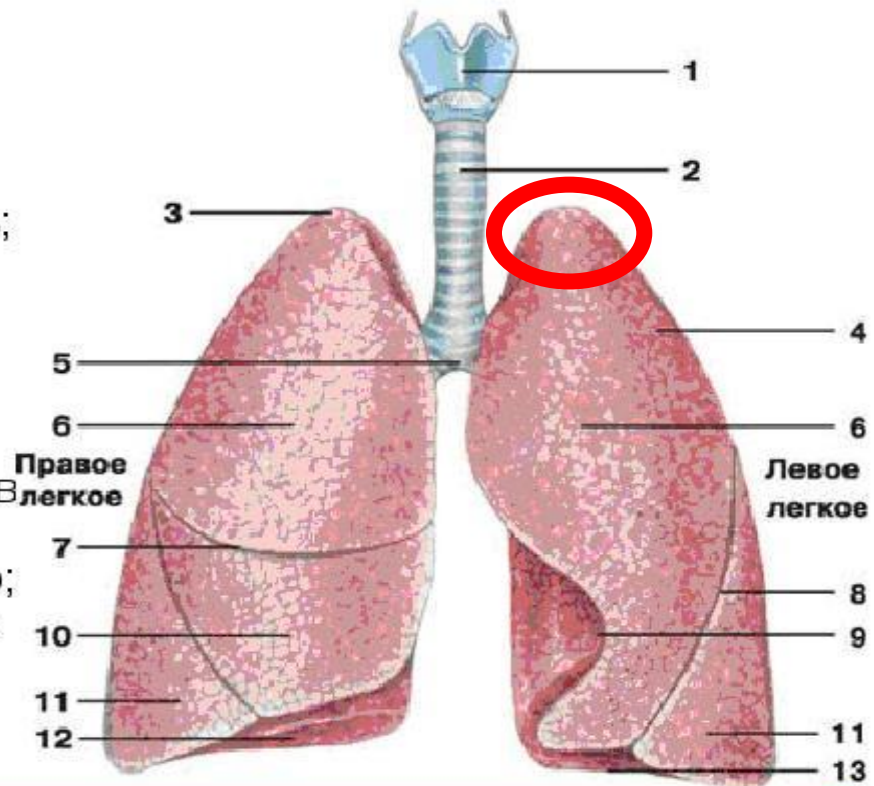

# Большие чашечки почки

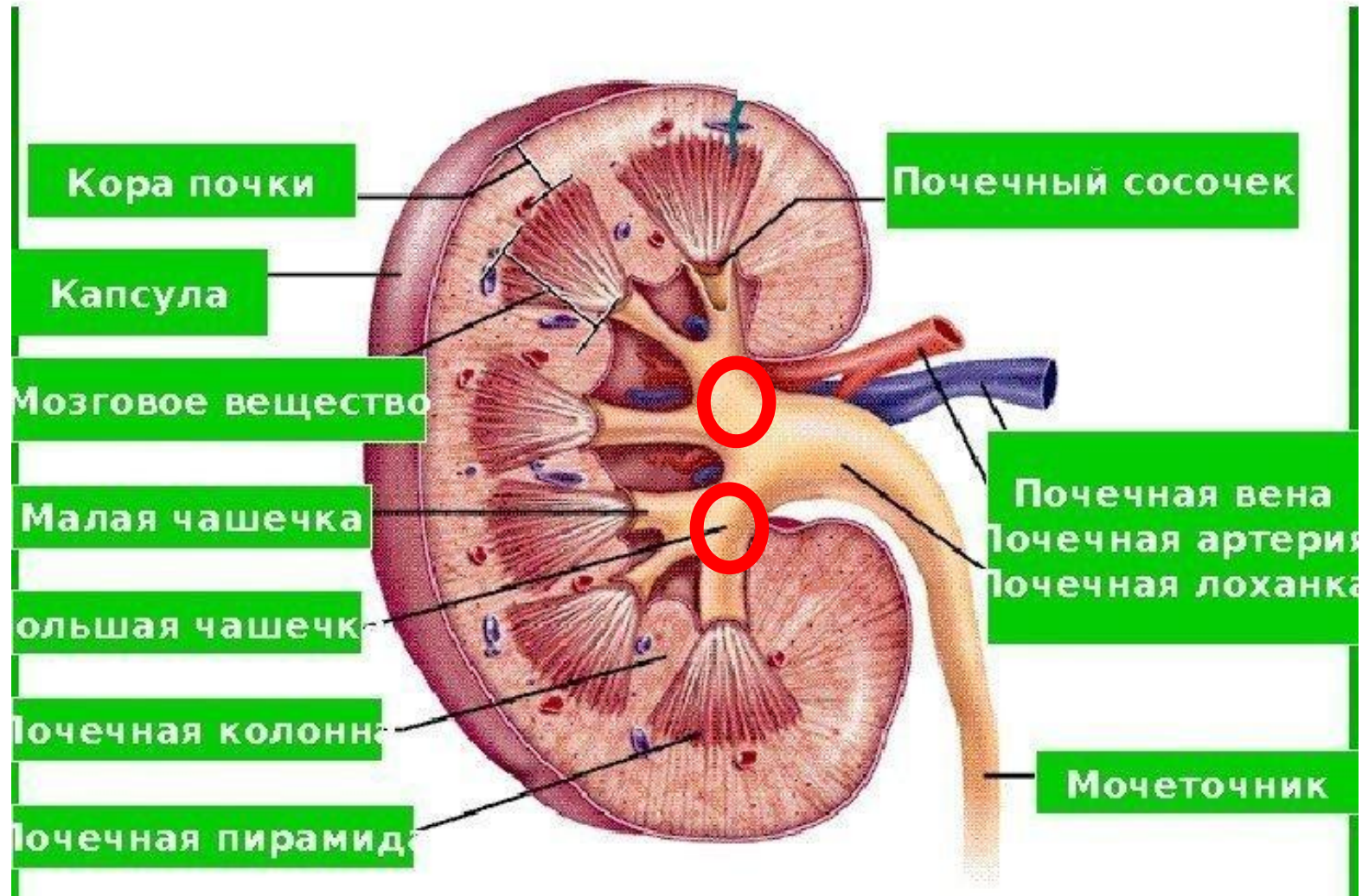

# Ампула маточной трубы

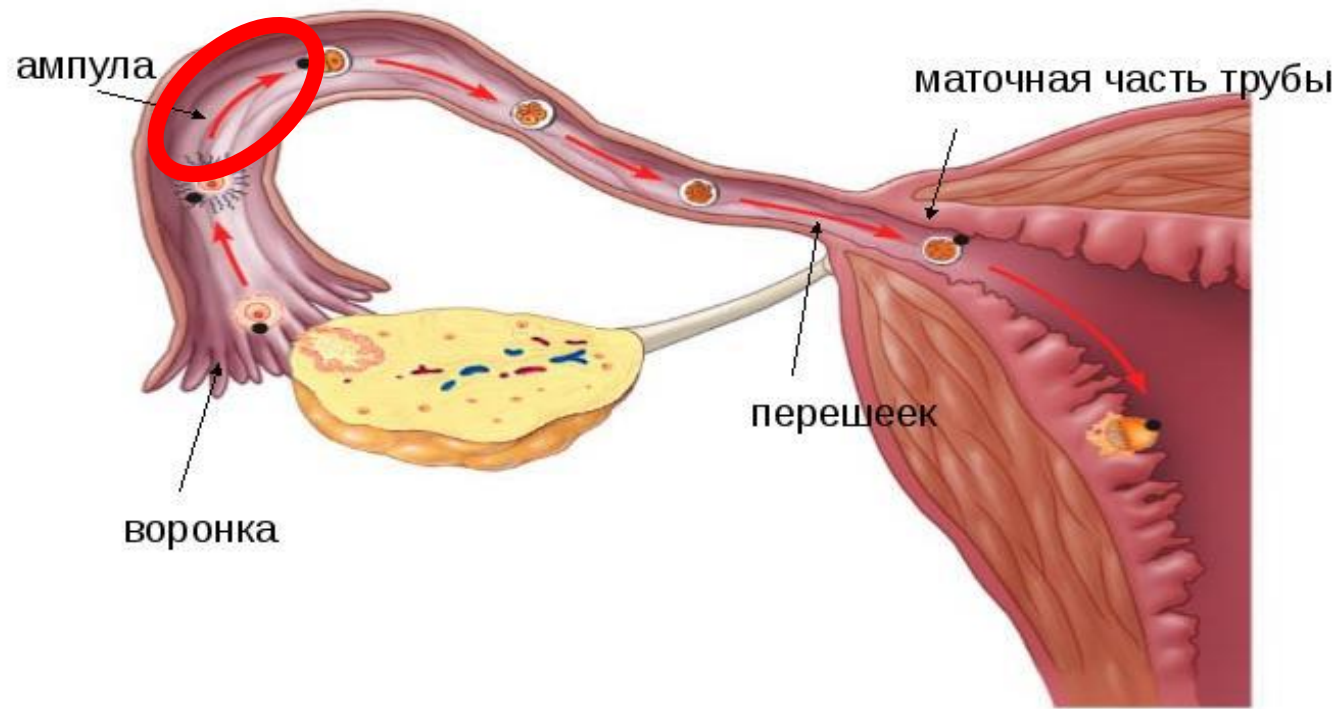



# 4 желудочек

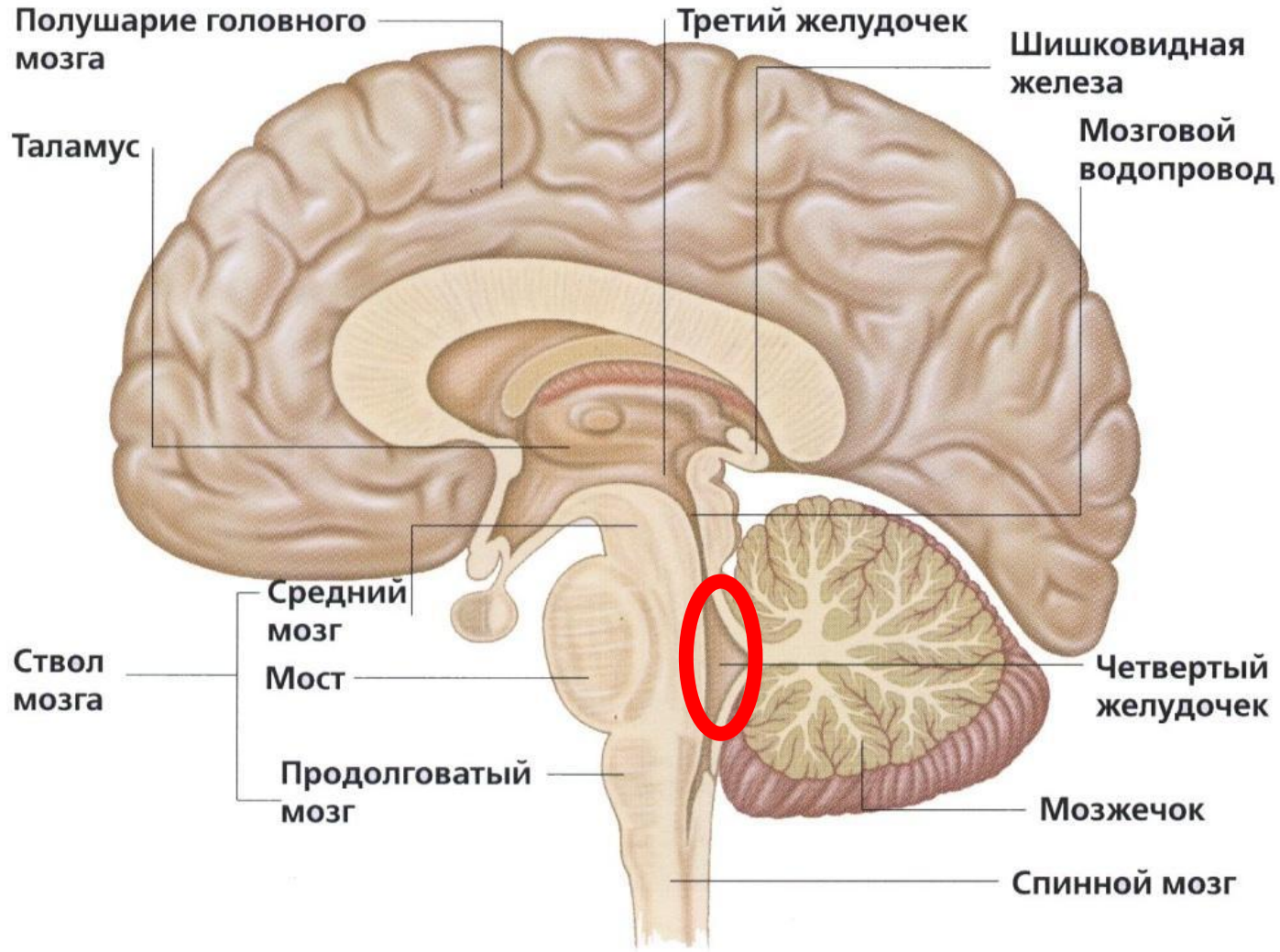

Обозначен внизу гифки синим цветом