

**ГБУЗ ЛЕНИНГРАДСКАЯ ОБЛАСТНАЯ
КЛИНИЧЕСКАЯ БОЛЬНИЦА**

**РОЛЬ МЕДИЦИНСКОЙ СЕСТРЫ В ОТДЕЛЕНИИ
АНЕСТЕЗИОЛОГИИ И РЕАНИМАЦИИ ДЛЯ
ТЯЖЕЛОБОЖЖЕННЫХ ПАЦИЕНТОВ**

**Медицинская сестра-анестезист отделения ОАР с ПРИТ №2
Кузина Юлия Валериевна**

ГБУЗ ЛОКБ
ОАР С ПРИТ
№2



ЭТАПЫ ПОСТУПЛЕНИЯ ПАЦИЕНТА В ОАР С ПРИТ №2

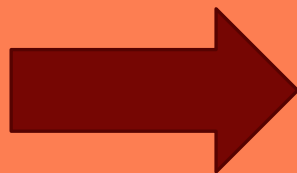
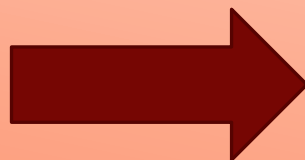





ОРГАНИЗАЦИЯ ОАР С ПРИТ №2

- Перевязочный кабинет
- Противошоковый зал
- Палата интенсивной терапии
- Процедурный кабинет
- Аппаратная
- Операционная

ПЕРЕВЯЗОЧНЫЙ КАБИНЕТ

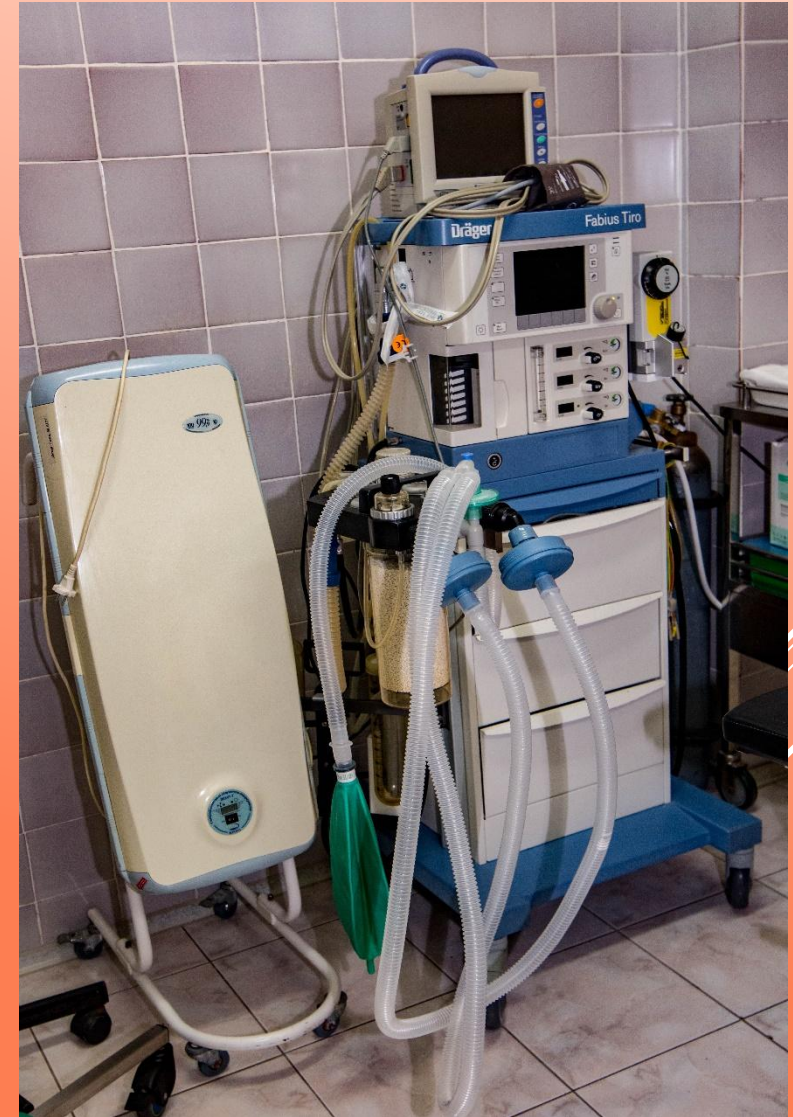

Операционная



ПРОТИВОШОКОВЫЙ ЗАЛ И ПАЛАТА ИНТЕНСИВНОЙ ТЕРАПИИ

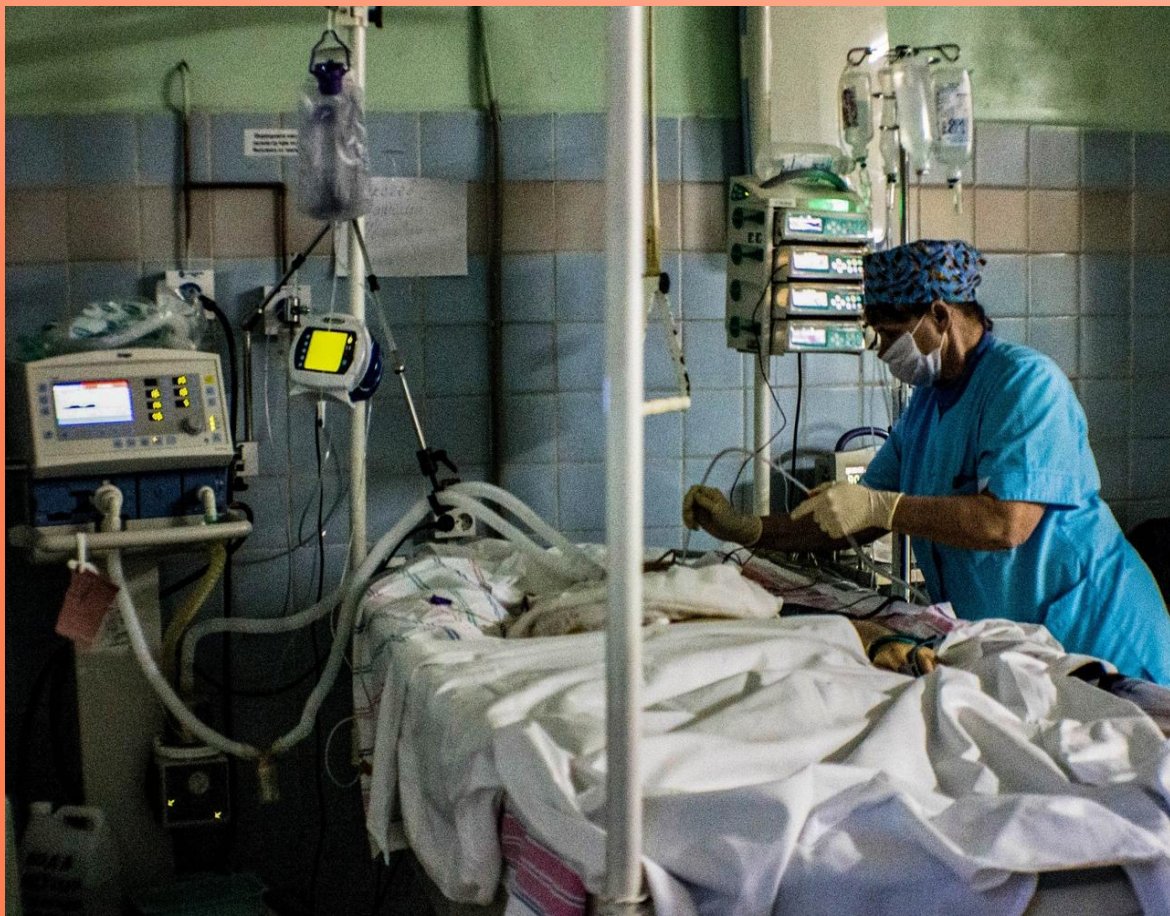

ПРОЦЕДУРНЫЙ КАБИНЕТ И АППАРАТНАЯ



ОСОБЕННОСТИ ЛЕЧЕНИЕ ОЖОГОВОЙ ТРАВМЫ

Обезболивание

Шкала оценки интенсивности боли



ОСОБЕННОСТИ ИНФУЗИОННОЙ ТЕРАПИИ

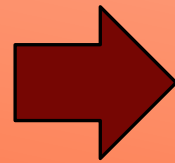

Постановка ЦВК

НУТРИТИВНО-МЕТАБОЛИЧЕСКАЯ ПОДДЕРЖКА

Энтеральное питание



Парентеральное питание



ОСОБЕННОСТИ УХОДА ЗА ТЯЖЕЛОБОЖЖЕННЫМИ

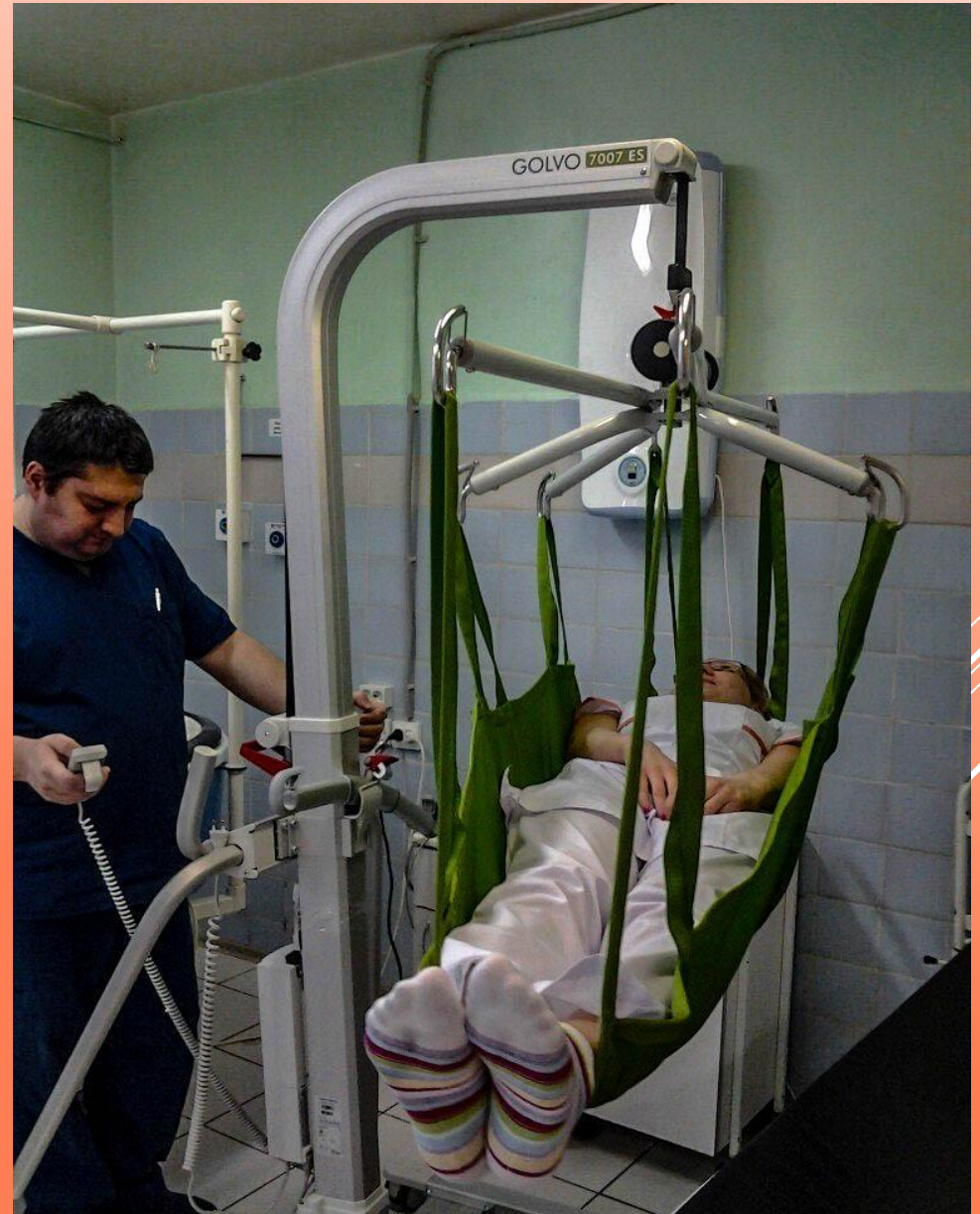



ОРГАНИЗАЦИЯ РАБОТЫ ПО СТАНДАРТАМ САНПИН



Фунт профилактики стоит пуда лечения.
Н.И. Пирогов

ПОСЛЕ ВЫХОДА НОРМАТИВНОГО ДОКУМЕНТА ГОСТ Р 56994-2016 ОТ 1 ЯНВАРЯ 2017 Г ПОНЯТИЕ О ВБИ ИЗМЕНИЛОСЬ, ТЕПЕРЬ ИСПОЛЬЗУЕТСЯ ТЕРМИН **«ИНФЕКЦИИ, СВЯЗАННЫЕ С ОКАЗАНИЕМ МЕДИЦИНСКОЙ ПОМОЩИ» (ИСМП).**

*Любые клинически выраженные заболевания микробного происхождения, поражающие больного в результате его госпитализации или посещения лечебного учреждения с целью лечения, а также больничным персоналом в силу осуществления им деятельности, независимо от того, проявляются или не проявляются симптомы этого заболевания во время нахождения данных лиц в стационаре, называют **инфекции, связанные с оказанием медицинской помощи (ИСМП).***

СВОЕВРЕМЕННОСТЬ И ПРАВИЛЬНОСТЬ ВЫПОЛНЕНИЯ ПРОФИЛАКТИЧЕСКИХ МЕРОПРИЯТИЙ СНИЖАЕТ РИСК ИНФИЦИРОВАНИЯ НЕ ТОЛЬКО ПАЦИЕНТОВ, НО И ПЕРСОНАЛА

ТАКИХ КАК:

- **ДЕКОНТАМИНАЦИЯ РУК.**
- **ПРАВИЛЬНОСТЬ ВЫПОЛНЕНИЯ ВСЕХ СЕСТРИНСКИХ И ВРАЧЕБНЫХ МАНИПУЛЯЦИЙ.**
- **СТЕРИЛЬНОСТЬ МЕДИЦИНСКОГО ИНСТРУМЕНТАРИЯ.**
- **ПРАВИЛЬНЫЙ СБОР, ДЕЗИНФЕКЦИЯ И УТИЛИЗАЦИЯ ОТХОДОВ КЛАССА «Б»**
- **ИНДИВИДУАЛЬНЫЕ СРЕДСТВА ЗАЩИТЫ (ШАПОЧКА, МАСКА, ПЕРЧАТКИ)**
- **ОСУЩЕСТВЛЕНИЕ ТЕКУЩЕЙ И ГЕНЕРАЛЬНОЙ УБОРКИ ПОМЕЩЕНИЙ ПО ГРАФИКУ И ВНЕ ГРАФИКА ПО МЕРЕ ВОЗНИКНОВЕНИЯ НЕОБХОДИМОСТИ.**
- **ВЕДЕНИЕ ВСЕЙ НЕОБХОДИМОЙ ДОКУМЕНТАЦИИ.**

МОНИТОРИНГ СОСТОЯНИЯ И ЛАБОРАТОРНОЕ ОСНАЩЕНИЕ

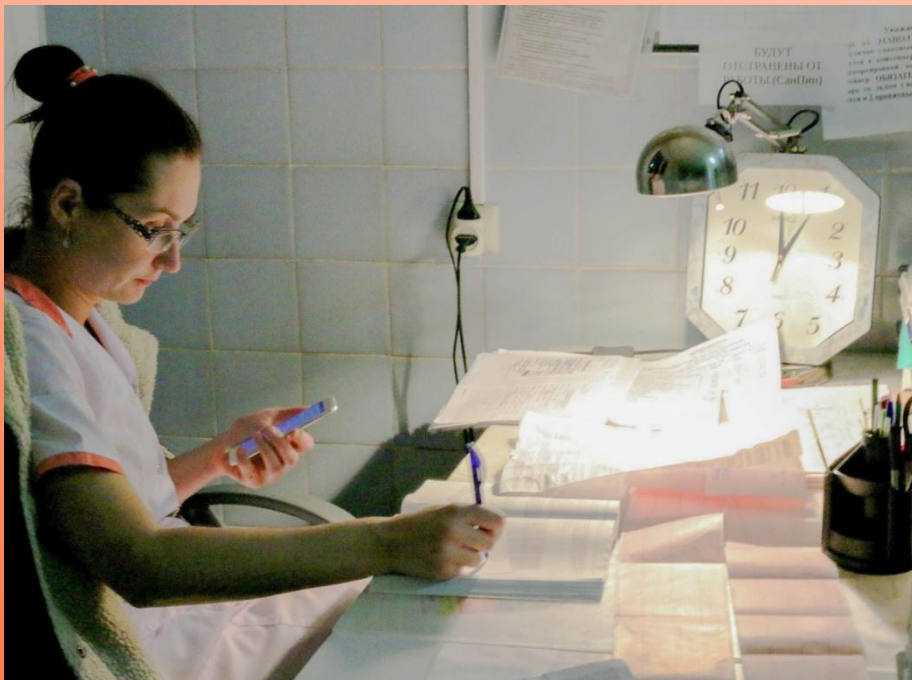

СОЦИАЛЬНАЯ-ПСИХОЛОГИЧЕСКАЯ ПОДДЕРЖКА И РЕАДАПТАЦИЯ ПАЦИЕНТА



СПАСИБО ЗА ВНИМАНИЕ

