

The image shows a large screen in the background displaying the Leroy Merlin logo, which consists of a green triangle with the words 'LEROY MERLIN' written across it in blue capital letters.

LEROY MERLIN

**ПРАВИЛА
ВНУТРЕННЕГО
ТРУДОВОГО
РАСПОРЯДКА
ПВТР**

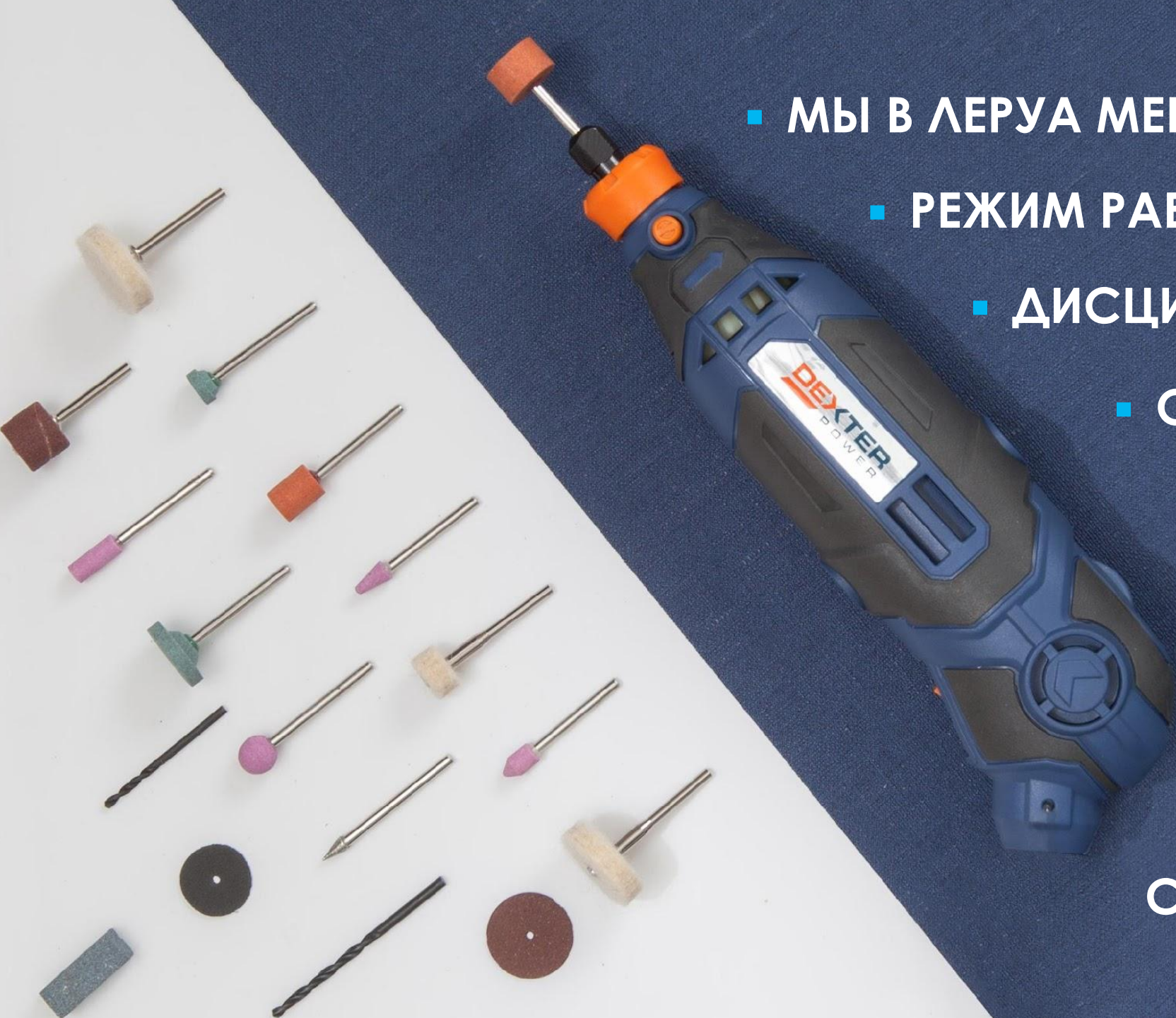



- **МЫ В ЛЕРУА МЕРЛЕН**

- **РЕЖИМ РАБОТЫ И ВРЕМЯ ОТДЫХА**

- **ДИСЦИПЛИНА ТРУДА**

- **ОПЛАТА ТРУДА**

- **ПРЕМИЯ ЗА УСЕРДИЕ**

- **ЕСЛИ ТЫ ЗАБОЛЕЛ(А)**

- **ВЫХОДНЫЕ
И ПРАЗДНИКИ**

- **КАФЕТЕРИЙ
СОЦИАЛЬНЫХ ЛЬГОТ**

МЫ В ЛЕРУА МЕРЛЕН

ИМЯ И ФАМИЛИЯ

ДОЛЖНОСТЬ

УРОВЕНЬ IDOME

ЛЕРУА МЕРЛЕН



**Анастасия
Троекуровская**

Менеджер по декорированию
СПЕЦИАЛИСТ



ЛЕРУА МЕРЛЕН



**Вениамин
Николаевский**

Менеджер отдела
по предотвращению внештатных
ситуаций
ПРОФЕССИОНАЛ



При его отсутствии –
выдается временный
бэдж на посту охраны

- НОСИМ БАДЖ (=БЕЙДЖИК)
- **ОБРАЩАЕМСЯ** ДРУГ К ДРУГУ НА **ТЫ**
- В МАГАЗИНЕ – ВСЕГДА НОСИМ ФОРМУ И ЗАЩИТНУЮ ОБУВЬ

РЕЖИМ РАБОТЫ

- **5-ти** дневная рабочая неделя (смена **8 часов**)

Перерывы в течение рабочего дня = **1 час** (15 + 30 обед + 15)

Общее количество рабочих часов за учетный период (**1 год**) для всех работников **ОДИНАКОВО**.

ВИДЫ ОТПУСКОВ:

- Ежегодный по графику
7+21, 7+7+14, 14+14

(по согласованию со своим руководителем)

- Без сохранения заработной платы
- Учебный

Запланировать или перенести отпуск можно в личном кабинете на Интрапу.

Первый оплачиваемый отпуск – спустя 6 месяцев непрерывной работы.

ДИСЦИПЛИНА ТРУДА

- Быть на рабочем месте вовремя
- Поддерживать чистоту формы и опрятный внешний вид
- В течение рабочего времени и в рабочей одежде запрещается производить **личные покупки, использовать вендинговые автоматы для покупателей.**



ОПЛАТА ТРУДА

- Заработная плата выплачивается 2 раза в месяц: **20** числа и **5** числа рабочего дня каждого месяца.
- Все выплаты облагаются подоходным налогом **13%**.
- ЗП перечисляется на счет **любого банка**, выбранного сотрудником.
- Расчетные листы за все периоды работы можно посмотреть **в Личном кабинете** на Интрару.

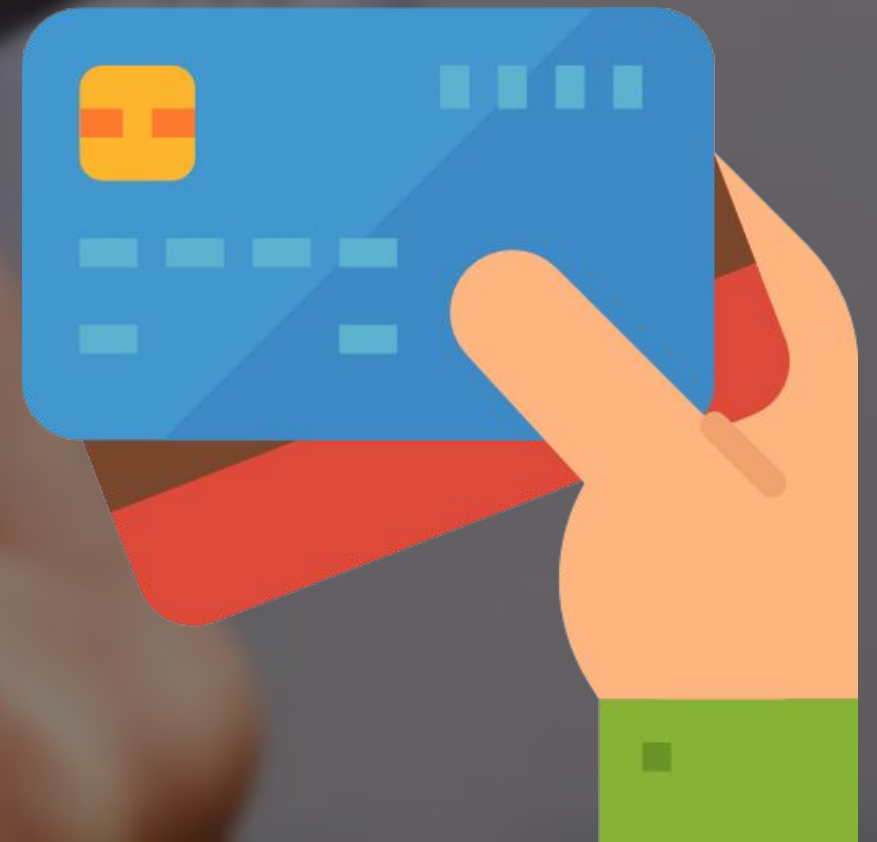

ПРЕМИЯ ЗА УСЕРДИЕ



Выплачивается ежемесячно в день расчета заработной платы:

- ◆ 5% от оклада.
- ◆ Отчетный период – 1 месяц.
- ◆ Выплачивается с з/платой за месяц, следующий за отчетным месяцем, за который выплачивается премия

Условия получения премии за усердие:

- ◆ Ты работаешь полный календарный отчетный месяц.
- ◆ Ты в штате на момент выплаты премии.
- ◆ У тебя нет прогулов, отсутствия по болезни, отпуска за свой счет (кроме причин, предусмотренных законом), учебного отпуска, выговора за отчетный месяц.

ЕСЛИ ТЫ ЗАБОЛЕЛ(А) то в течение 24 часов!



1. Предупреди об этом своего руководителя и/или службу персонала;
2. Обратись в медицинское учреждение;
3. Оформи больничный лист (ООО «Леруа Мерлен Восток»);
4. Лечись!
5. Возвращайся на работу и приноси правильно оформленный больничный лист установленного образца (на Интрару в личном кабинете); лист нельзя складывать, чтобы не потерялась информация на изгибе;
6. Леруа Мерлен оплачивает пособие по временной нетрудоспособности согласно законодательству РФ.

ВЫХОДНЫЕ И ПРАЗДНИКИ



Нерабочие праздничные дни:

1-8 января, 23 февраля, 8 марта,
1 мая, 9 мая, 12 июня, 4 ноября

Леруа Мерлен:

1 января

- Оплата работы в праздничный день по графику: Оклад + доплата 100%
- Оплата работы не по графику : (письменно оформлено руководителем) так же, в двойном размере