

The background of the entire page is a light-colored, marbled paper with a complex, organic pattern of veins in shades of grey and black. The pattern resembles natural stone or aged parchment.

ПОРТФОЛИО

начинающего
архитектора

Образование:

2016-2021 год, ФГБОУ ВО ГУЗ, специальность – Архитектура (07.03.01)

1-2 курс бакалавриата

Доц. Зыбина Ирина Владимировна

Доц. Сикстель Александр Константинович

Доц. Цыганов Андрей Иванович

3-4 курс бакалавриата

Доц. Булгакова Елена Александровна

Доц. Коренков Анатолий Иванович

Доц. Наумкин Геннадий Иванович

5 курс бакалавриата

Проф. Лимонад Михаил Юрьевич

Доц. Ильина Екатерина Александровна

Доц. Шувалов Василий Максимович

Профессиональные навыки:

- уверенное владение AutoCAD 2016-2020, Revit 2018-2020, Adobe Photoshop 2017-2020, 3Dmax 2016-2019, Corona 2016-2019, SketchUp 2016-2020, Adobe Illustrator 2020, Пакет программ Microsoft Office
- ручная графика
- макетирование

Опыт работы:

08.2019 – по настоящее время. ООО «ЦКСИП», архитектурное бюро, г. Москва

Основные достижения:

- победитель II-го Всероссийского фестиваля «АРТНОБЕЛЬ» в направлении «Городские реновации»
- участие во Всероссийском Молодежном конкурсе «ЮНЕКО-2019» с публикацией статьи
- участие в университетской выставке по живописи «Интерьер в фасаде»

Дополнительные сведения:

- наличие прав категории B, B1
- проживание на северо-западе Москвы
- знание английского языка на уровне Upper Intermediate

Личностные характеристики:

- ответственность, коммуникабельность, быстрая обучаемость, усидчивость, трудолюбие, пунктуальность, умение работать как в команде, так и самостоятельно.

Фурман Полина
Андреевна

20.08.1998, г. Москва

Тел.: +7(985)5256002

e-mail: furmanpo@gmail.com

СОДЕРЖАНИЕ

1. КЛУБ
2. СЕМЕЙНАЯ ФЕРМА
3. ЖИЛАЯ МАЛОЭТАЖНАЯ ГРУППА
4. ПОСЕЛОК НА 1500 ЖИТЕЛЕЙ

5. ШКОЛА НА 275 ЧЕЛОВЕК
6. МУЗЕЙ АВИАЦИИ
7. МОЛОЧНЫЙ ЗАВОД
8. МОТЕЛЬ

9. МНОГОФУНКЦИОНАЛЬНЫЙ ЖИЛОЙ КОМПЛЕКС

ВНЕПРОЕКТНАЯ
ДЕЯТЕЛЬНОСТЬ

3

4

5

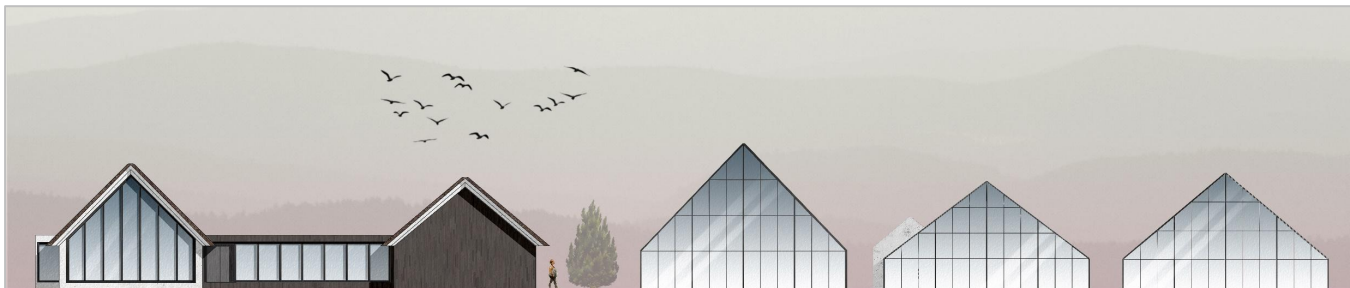

План первого этажа 1:100

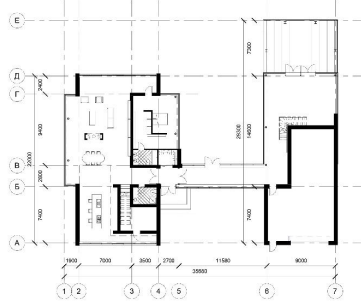

Условные обозначения:

- 1. Лифт
- 2. Санузел
- 3. Коридор
- 4. Лестничная клетка
- 5. Помещение
- 6. Станция
- 7. Лестница

План второго этажа 1:100

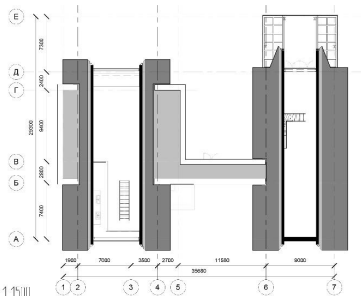

Раздел 1-1 1:100



Фасад 1-1 1:100

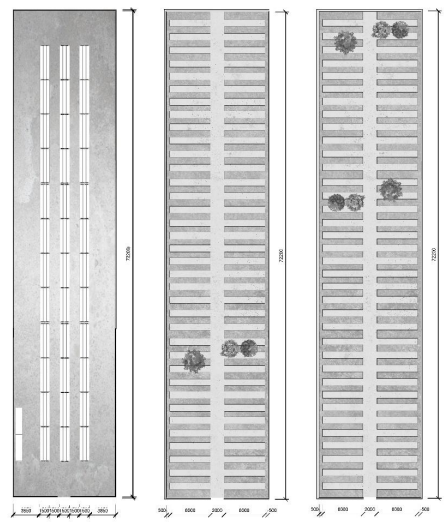

Раздел 2-2 1:100

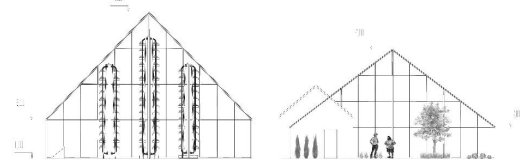

Раздел 3-3 1:100

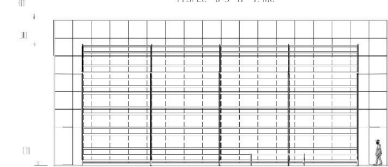

План участка 1:1000



Условные обозначения:

- 1. Земельный участок
- 2. Дорога



Условные обозначения:

- 1. Земельный участок
- 2. Дорога
- 3. Зеленая зона
- 4. Садоводческое товарищество

№	Имя	Фамилия	Должность
1	Иванов	Иван	Архитектор
2	Петров	Петр	Инженер
3	Сидоров	Сидор	Инженер



Жилая группа

ПЛАН ТИПОВОГО ЭТАЖА 3 СЕКЦИИ
М 1:200



ПЛАН ТИПОВОГО ЭТАЖА 1 СЕКЦИИ М 1:150

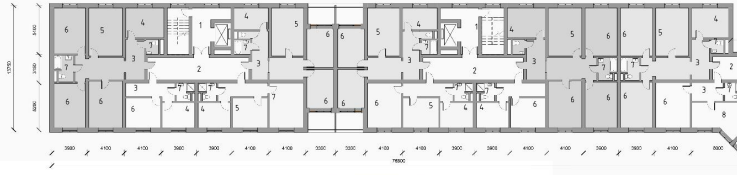

ПЛАН ТИПОВОГО ЭТАЖА 2 СЕКЦИИ
М 1:200

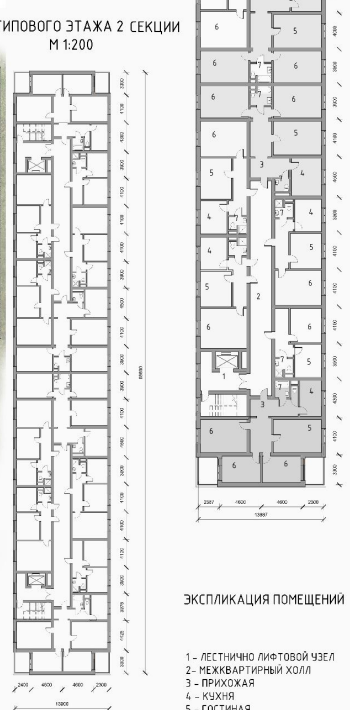

ПЛАН 4 КОМНАТНОЙ КВАРТИРЫ
М 1:150



ГЕНПЛАН М 1:2500



- ЭКСПЛИКАЦИЯ ГЕНПЛАНА
- 1 – ДЕТСКАЯ ПЛОЩАДКА 5–10 ЛЕТ
 - 2 – ДЕТСКАЯ ПЛОЩАДКА ДО 5 ЛЕТ
 - 3 – ПРУД
 - 4 – ПАРКОВКА

ЭКСПЛИКАЦИЯ ПОМЕЩЕНИЙ

- 1 – ЛЕСТНИЧНО ЛИФТОВОЙ УЗЕЛ
- 2 – МЕЖКВАРТИРНЫЙ ХОЛЛ
- 3 – ПРИХОЖАЯ
- 4 – КУХНЯ
- 5 – ГОСТИНАЯ
- 6 – СПАЛЬНЯ
- 7 – САУЗЕЛ
- 8 – КУХНЯ–ГОСТИНАЯ

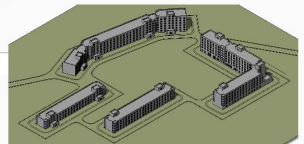

№№	НАЗВАНИЕ ОБЪЕКТА	ЭТАЖ	ПЛОЩАДЬ
1	ЖИЛЫЙ КОМПЛЕКС	1-4	2013
2	ЖИЛЫЙ КОМПЛЕКС	1-4	2013
3	ЖИЛЫЙ КОМПЛЕКС	1-4	2013
4	ЖИЛЫЙ КОМПЛЕКС	1-4	2013



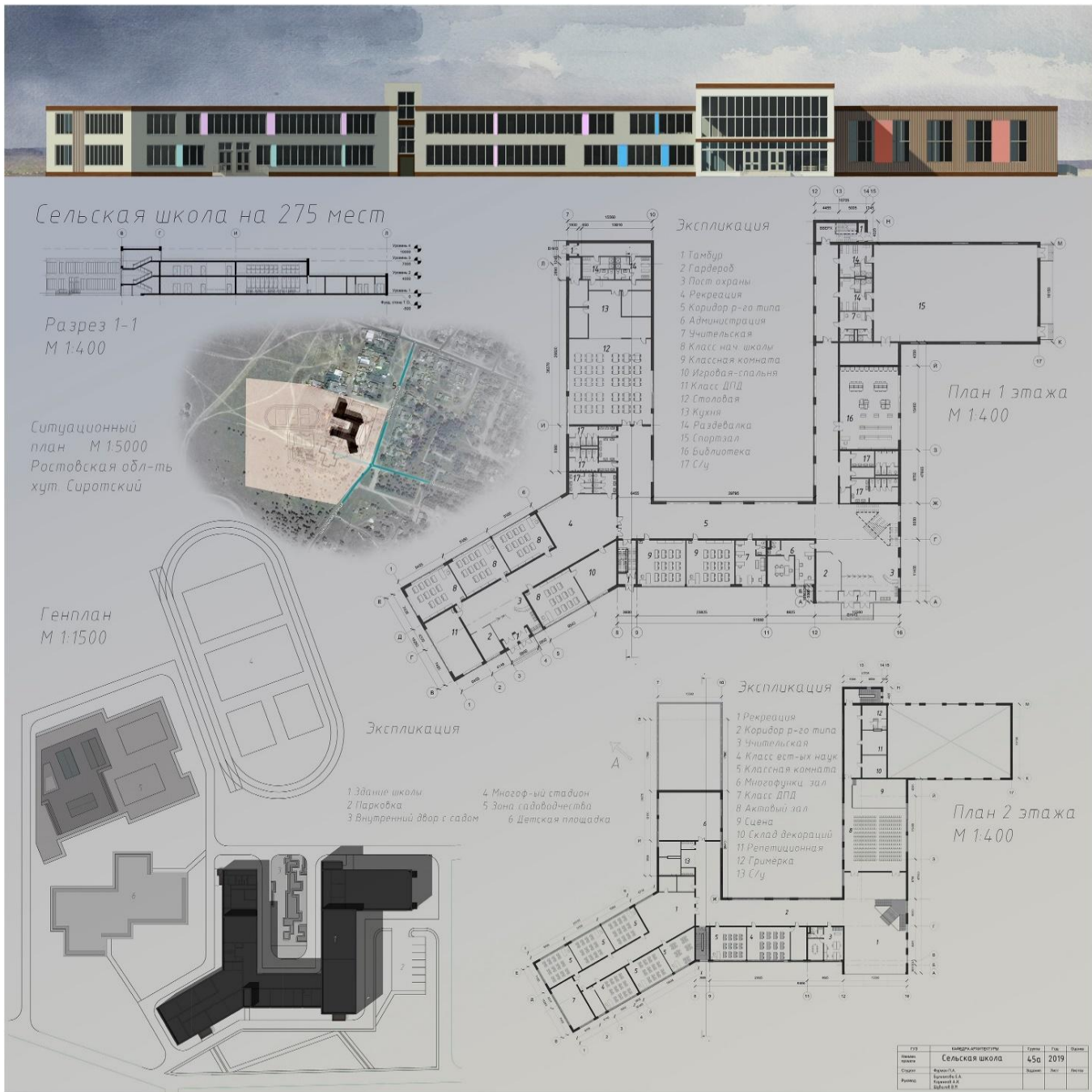

Музей Авиации

План 1 этажа М 1:250

Экспликация

- 1 Тамбур
- 2 Холл
- 2.1 Кассы
- 2.2 Охрана
- 2.3 Гардероб
- 3 Кинотеатр IMAX
- 3.3 Фойе зала
- 3.4 Сцена
- 4 Кафе
- 4.1 Дозготовочная
- 4.2 Моеная
- 4.3 Склад
- 4.4 Комната персонала
- 5 Субвенционный магазин
- 6 Начало экспозиции
- 7 Спортивная авиация
- 8 Военная авиация
- 9 Гражданская авиация
- 10 Зал космос
- 11 С/у
- 12 Административные помещения
- 13 Архивы
- 14 Хранилище
- 15 Ресторационные
- 16 Помещения персонала

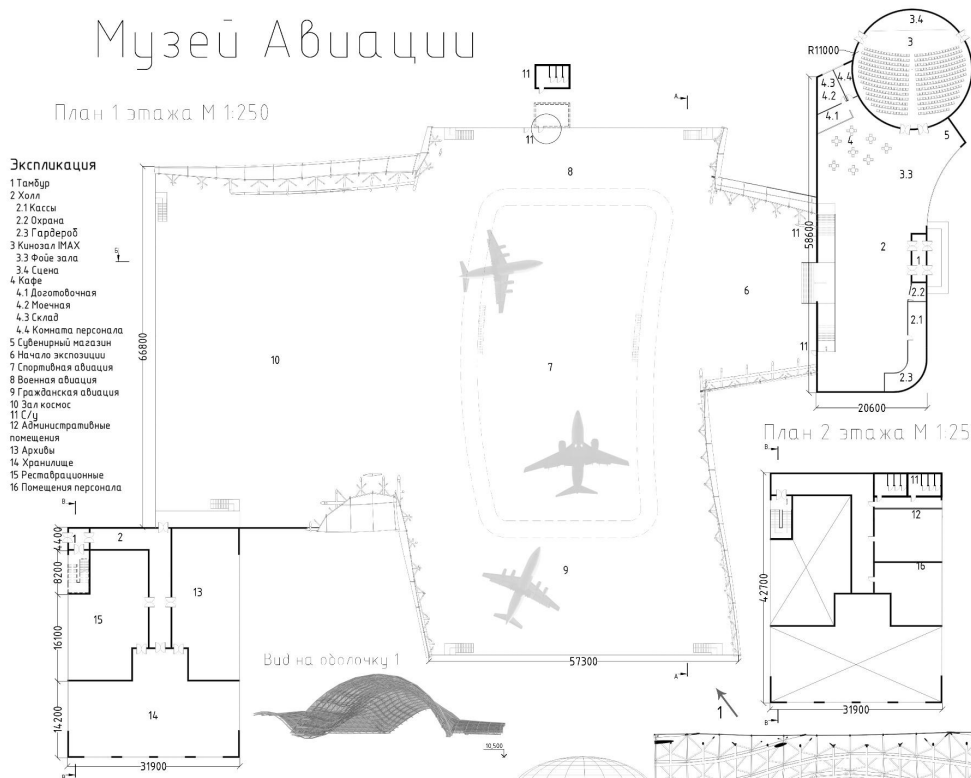

Вид на оболочку 1

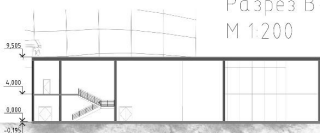
Разрез В-В
М 1:200

План 2 этажа М 1:250

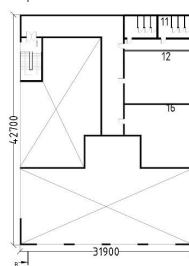

Музей расположен на бывшем аэродроме «Тушино». Выгодное расположение относительно Волоколамского шоссе и метро «Спасская» делает музей фактически доступным для семейного отдыха и школьных экскурсий.

Сотрудство с Московским Авиационным Институтом способствует привлечению профессиональных кадров для разработки экспозиции, музей создаст рабочие места для студентов, способствует развитию научной деятельности.

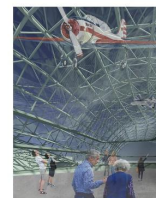

Вид изнутри

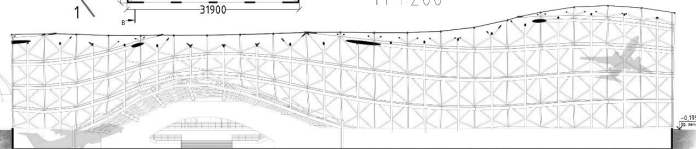
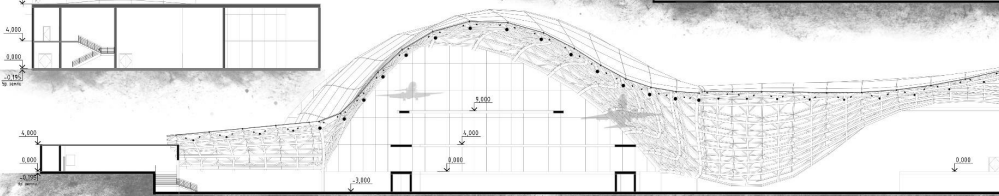
Ситуационный
план М 1:5000Разрез А-А
М 1:200Разрез Б-Б
М 1:200

№	Наименование	Дата	Срок	Статус
1	Музей Авиации	4/14	2019	Завершено
2	Музей Авиации	4/14	2019	Завершено
3	Музей Авиации	4/14	2019	Завершено
4	Музей Авиации	4/14	2019	Завершено
5	Музей Авиации	4/14	2019	Завершено

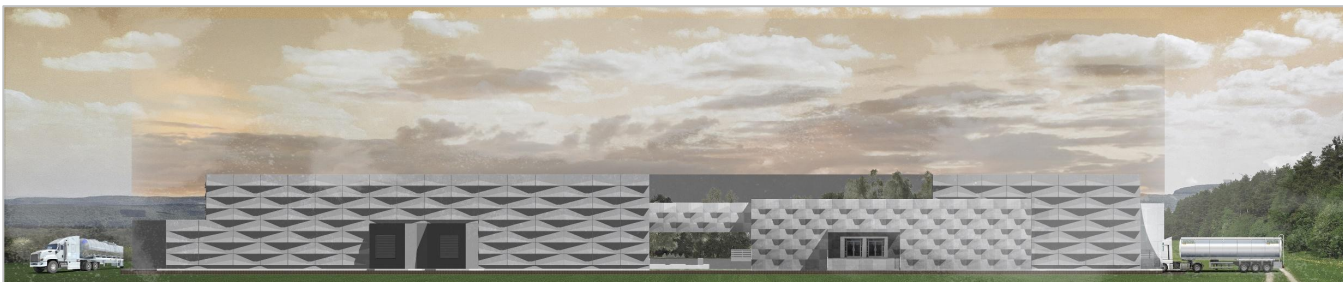

ПЛАН 1 ЭТАЖА М 1:200

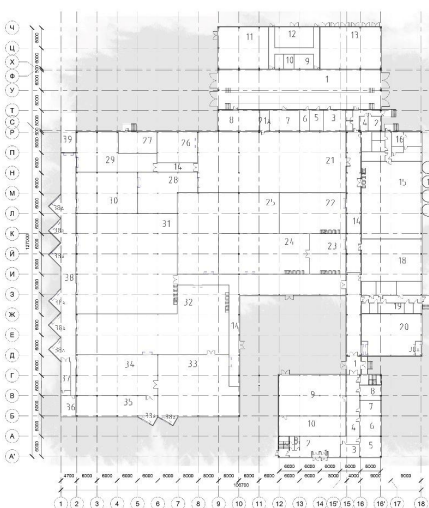

ЭКСПЛИКАЦИЯ 1 ЭТАЖА

- 1 ГЛАВНЫЙ КОРИДОР
- 1 ПОУЛ ЧИСТКА
- 2 ПРОМЫШЛЕННАЯ ГАБРИОРИЯ
- 3 ОЦЕПКА, УПАКОВКА
- 4 ШОКЕРЫ
- 5 ДЖЕЛЛИ СЕКЦИЯ
- 6 ЭКСПРОДУКЦИЯ
- 7 ХРАНИЛИЩЕ В ПРАЧЕЧНОМ
- 9 ПОЛ Д. ЗЕЛЕНА С ИСТОЧНИКОМ
- 10 КОМНАТА ЗЕМЛЯ
- 11 ФУНКЦИОНАЛЬНЫЕ КОМНАТЫ
- 12 РИЦ
- 13 ТРАНСФОРМАЦИОННАЯ ГОДАСТАЦИЯ
- 16 КОРИДОР
- 15 ЦЕХ ЧИСТКИ И ПАРТРЕЗА ДИ. МОЛКА
- 16 ЛАБОРАТОРИЯ БЛЖ
- 17 ЦЕНТР В. ХРАНИЛИЩА
- 18 ПОСРЕДСТВО ПЕРЕКРЕСТКА С КОРИДОР
- 19 ТИХ СЛОИ
- 20 ХРАНИЛИЩЕ И ВОССТАНОВЛЕНИЕ СУХОГО МОЛКА
- 21 ТИХ СЛОИ
- 21А ПЕНТ И РАВНОУРОВ
- 22 МАЛО
- 23 ЧАСТИ ПАРТИЦИПАЦИЯ
- 24 ФОРМИРОВАНИЕ
- 25 ЦЕХ ЧИСТКИ И РАВНОУРОВ
- 26 ЦЕХ РАБОТЫ С РАВНОУРОВ
- 27 ЦЕХ РАБОТЫ
- 28 ОЦЕПКА
- 29 ХРАНИЛИЩЕ КОФЕ СВЯЗНО
- 30 ХРАНИЛИЩЕ МАЛГА
- 31 ХРАНИЛИЩЕ КАКРЕ
- 32 УПАКОВКА
- 33 ХРАНИЛИЩЕ УПАКОВАННОГО МАТЕРИАЛА
- 34 МОЛКА И ХРАНИЛИЩЕ ТИХО
- 35 МОЛОКОСНА
- 36 КОМНАТА ЗЕМЛЯ СВЕТОТЕПЛОТОВА
- 37 ЗАРЯДКА Т-03
- 38 РАМКА ЗВА ТИХО И ИЛИ
- 39 ПАИСС

Административный корпус

- 1 ТИХО
- 2 ВЕЩЕВНИЦА
- 3 ПОЛ ЧИСТКА
- 4 КОРИДОР
- 5 МАЛЫШ
- 6 О. Д. КАФЕ
- 7 КОМНАТА СЕРВЕРОВ
- 8 Л/А
- 9 СЛУЖБЫ
- 10 КУХНЯ

ПЛАН 2 ЭТАЖА М 1:400

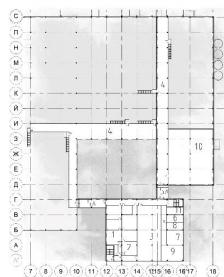

МОЛОЧНЫЙ ЗАВОД

ВЗРЫВ - СХЕМА

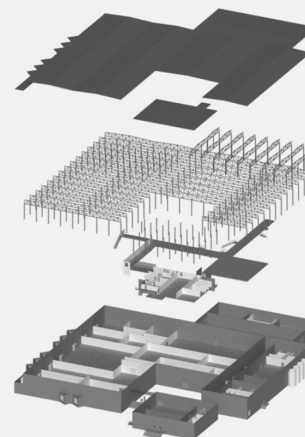

ВАРИАНТ ОФОРМЛЕНИЯ ВНУТРЕННЕГО ДВОРА

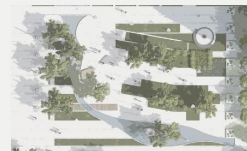

РАЗРЕЗ 1 М 1:200

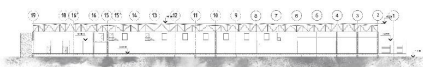

ЭКСПЛИКАЦИЯ 2 ЭТАЖА

- 1 МИКРОКАМЕРЫ
- 2 МИКРОКАМЕРЫ
- 3 ЧИСТЫЙ ЦЕНТР
- 4 ГАЛЕРЕЯ
- 5 КОРИДОР
- 5А ПЕРЕКРЕСТ
- 6 БИОГАЛЕРЕЯ
- 7 ОФИС ТРЕХ ДИРЕКТОРОВ
- 8 ГАЛЕРЕЯ МЕЖЭТАЖА И СЧЕТЧА СВЯЗИ
- 9 КАБИНЕТ ДИРЕКТОРА
- 10 ТЕХНИЧЕСКОЕ ПОМЕЩЕНИЕ
- 11 С/У

СИТУАЦИОННЫЙ ПЛАН

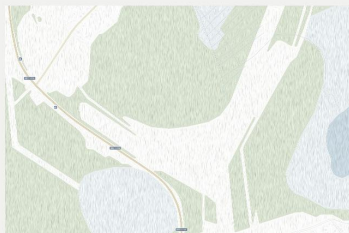

ГЕНПЛАН

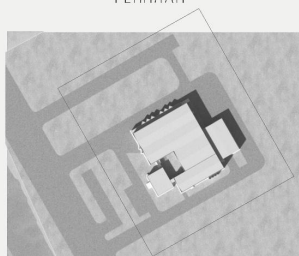

ЦЕХ ПАСТЕРИЗАЦИИ



№	НАИМЕНОВАНИЕ	Единица	Кол.	Объем
1	ЗАВОД	кв.м	434	2020
2	ЗАВОД	кв.м	100	1000
3	ЗАВОД	кв.м	100	1000
4	ЗАВОД	кв.м	100	1000
5	ЗАВОД	кв.м	100	1000



отрезок Джудга - Лермонтово
трасса Е97



Разрез 1-1 М 1:200



План 1 этажа главного корпуса М 1:200

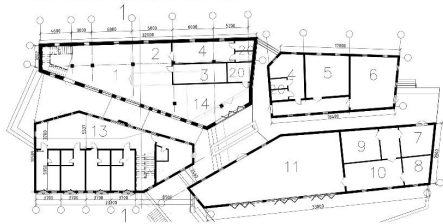

План 2 этажа главного корпуса М 1:200

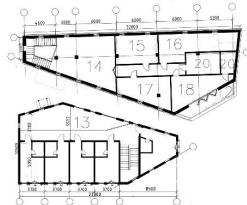

ЭКСПЛИКАЦИЯ

- 1 Вестибюль
- 2 Ресепшн
- 3 Комната хранения
- 4 Комната отдыха персонала
- 5 Склад
- 6 Пасажная
- 7 Задорожная
- 8 Мужские
- 9 Склад прокатов
- 10 Дозостанция
- 11 Зол столовой
- 12 Водокан переборной
- 13 Холл
- 14 Лобби
- 15 Библиотека
- 16 Архив
- 17 Секретарь
- 18 Рабочий
- 19 Коридор
- 20 Санузел

План 1 этажа жилого блока М 1:200



План 2 этажа жилого блока М 1:200

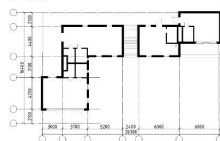

Разрез 2-2 М 1:200

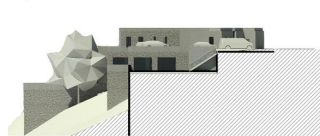

МОТЕЛЬ на 120 человек

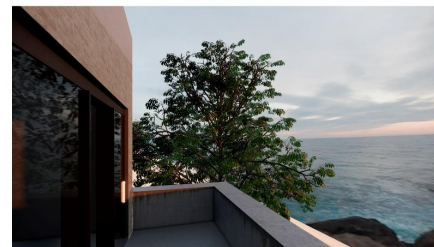
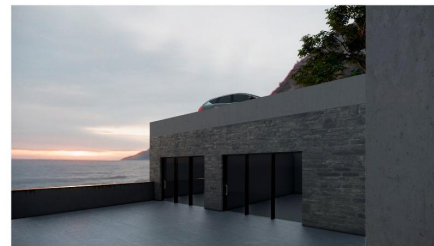

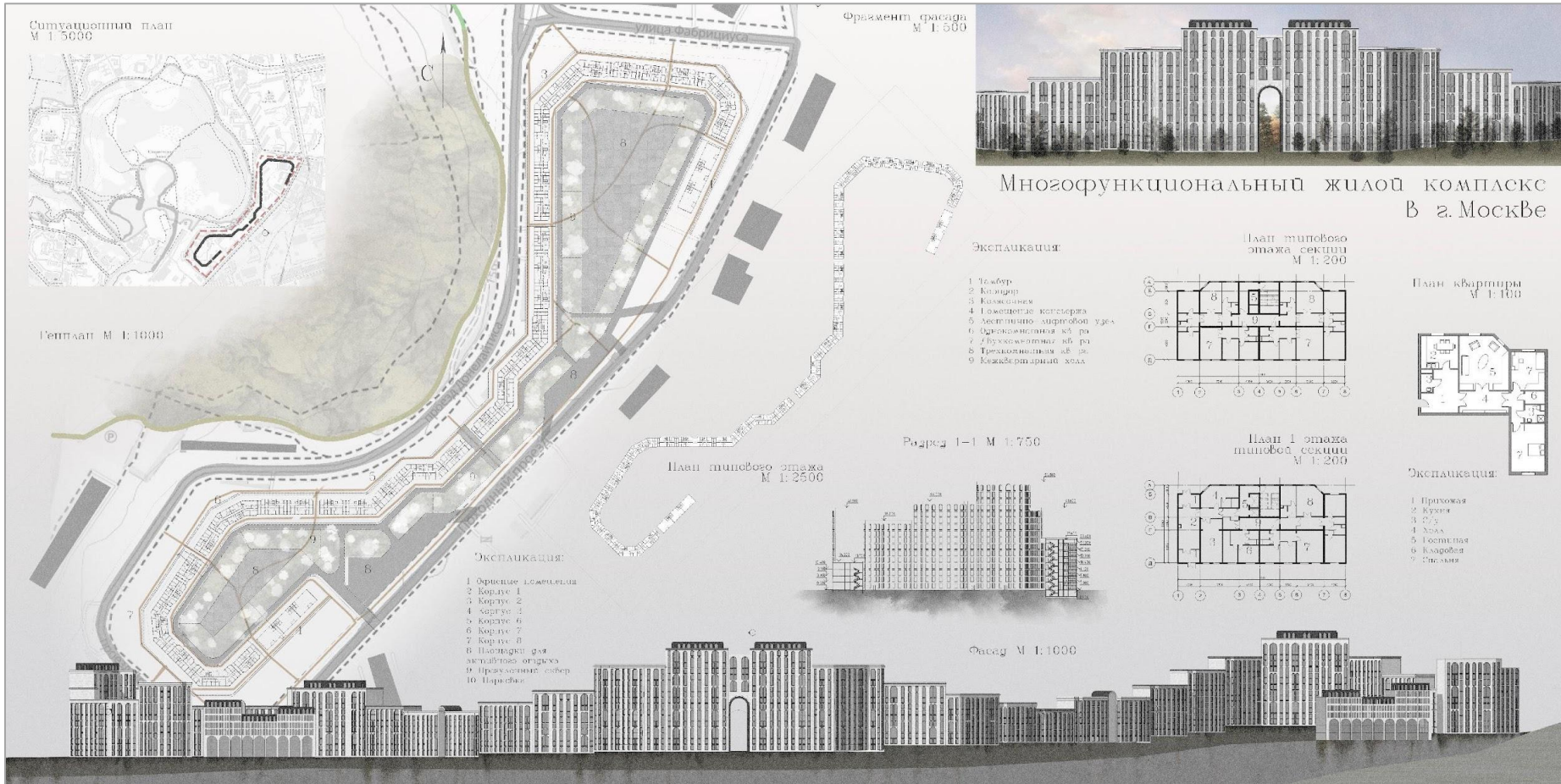



Примеры концептуальной подачи проектов в Photoshop



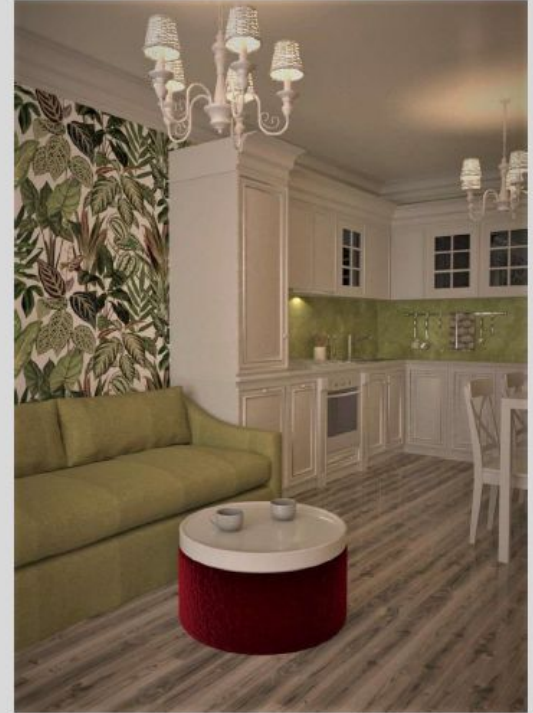

Визуализации интерьеров 3dsMax + Corona