



TIME SHADOW

Интенсивная разглаживающая сыворотка Circe Time Shadow

и

Лифтинг-крем для лица Circe Time Shadow

**В с е м и р н ы й д е п а р т а м е н т
б и з н е с а п р я м ы х п р о д а ж
Ц е н т р р ы н о ч н ы х о п е р а ц и й
У п р а в л е н и е п р о д у к ц и е й
б ы т о в о й х и м и и**

С о д е р ж а н и е

1. Кожа и старение
2. Интенсивная разглаживающая сыворотка
Circe Time Shadow
3. Лифтинг-крем для лица Circe Time Shadow
4. Вопросы и ответы
5. Последовательный уход за кожей и его
особенности

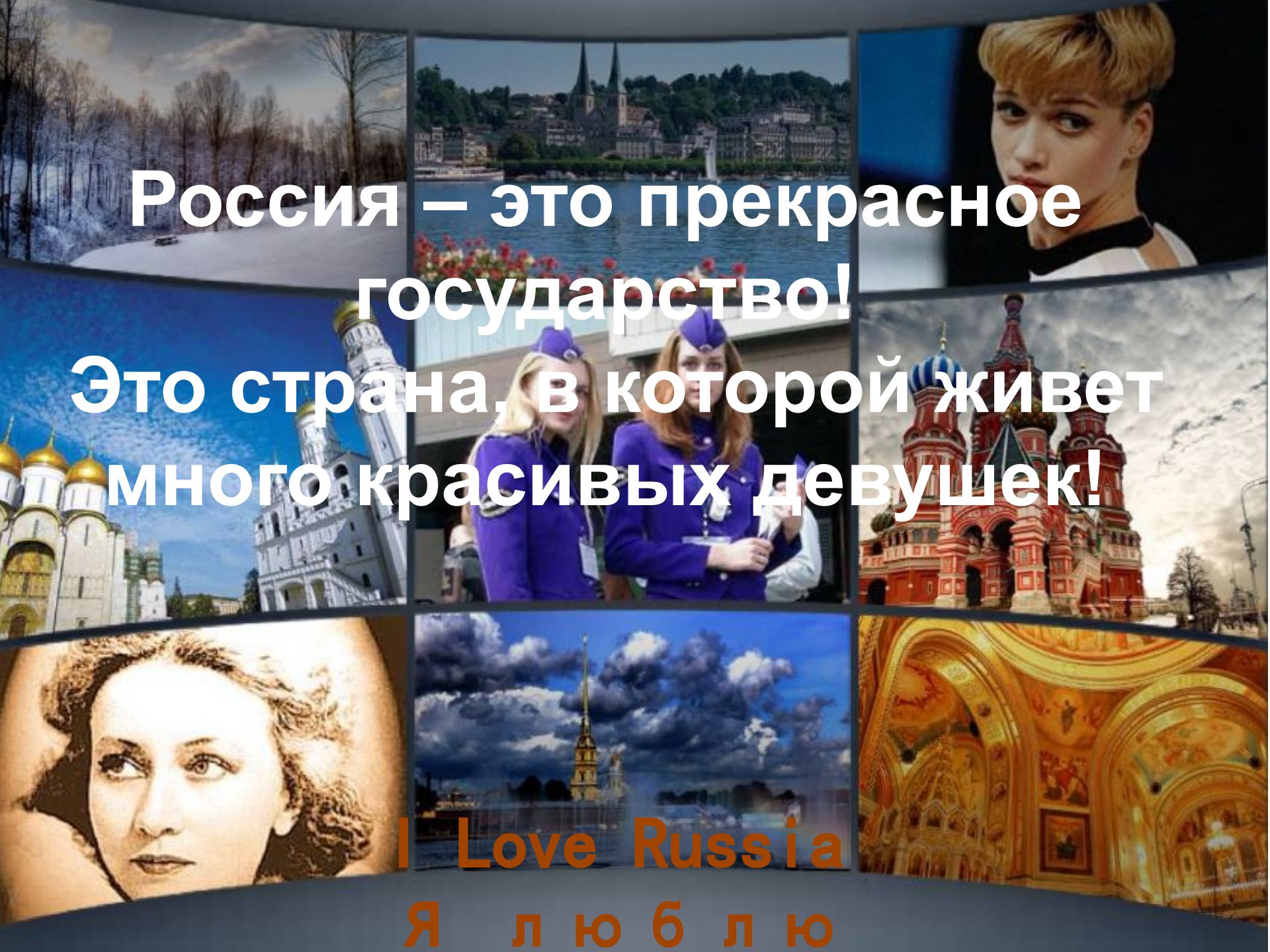

Россия – это прекрасное
государство!
Это страна, в которой живет
много красивых девушек!

I Love Russia

Я люблю

НЕЗАМЕТНО ДЛЯ
САМИХ СЕБЯ,
НЕКОТОРЫЕ НАШИ
ЖИТЕЙСКИЕ
ПРИВЫЧКИ
СТАВЯТ ПОД
УГРОЗУ НЕ
ТОЛЬКО НАШЕ
ЗДОРОВЬЕ, НО И
КОЖУ

**Мы очень любим
солнце...**



Мы любим сладости, а
больше всего
шоколад...



Наша жизнь...

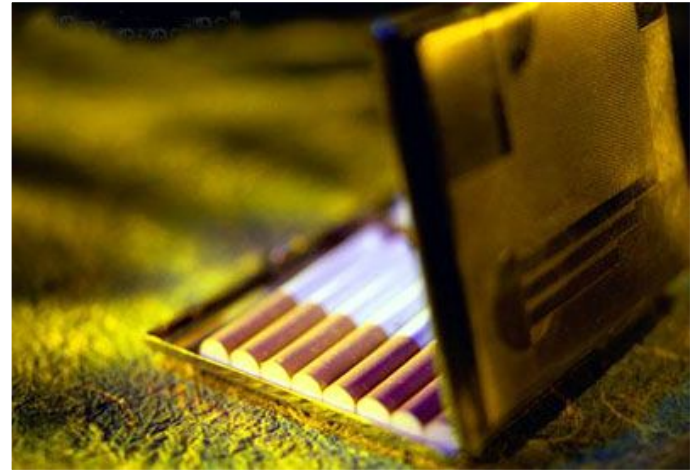

В р е м я л е т и т !

З а м е ч а е т е л и В ы

и з м е н е н и я н а

Старение убивает
надежды и мечты
женщин быть
красивыми



Они ровесники...

А кем бы вы хотели
быть?



23
года

24
года

Тэйлор —
Адель



50 лет

Том Круз — Эндрю
Линкольн

Т о ч е м в ы н е з н а е т е



20
л е т

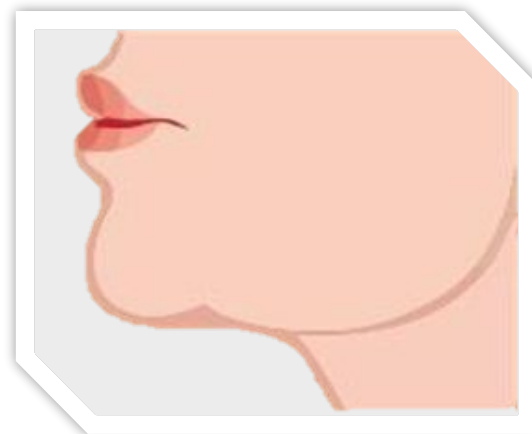

25
л е т



30
л е т



35
л е т

Слухи о предотвращении старения, вы верите?

Слух № 1: Заниматься «омоложением» необходимо только после 30 лет

Правда: Заниматься «омоложением» необходимо уже после 20 лет:
чем позже вы начнете, тем хуже

Слух № 2: После повреждения кожи ее можно восстановить

Правда: Если структурные белки кожи повреждаются, то ее уже не восстановить.

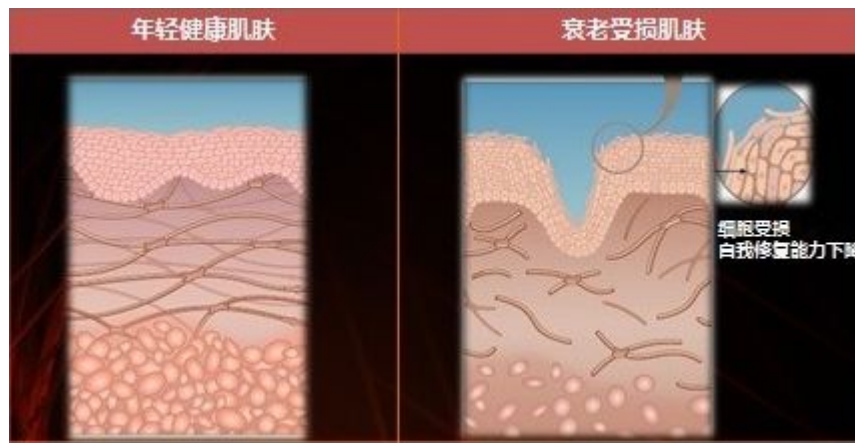

Молодая здоровая
кожа

Потемневшая грубая
кожа

Слухи о предотвращении старения, вы верите?

Слух № 3: Двойной подбородок, я только потолстела?

Правда: В действительности все очень жестоко, я не хочу успокаивать себя. Двойной подбородок означает начало вашего старения

Румяный и сияющий внешний вид



Дряблая, бледная, тусклая кожа

Если у вас здоровая и сияющая кожа, вы уверены в себе и в своей привлекательности

Возрастные изменения кожи, красота с каждым днем блекнет

Слухи о предотвращении старения, вы верите?

Слух № 4: Процесс старения кожи очень медленный

Правда: Если не заботиться о нашей коже, мы стареем



Причины старения

Почему мы стареем?

Внешние повреждения

Формирование повреждений

Повреждения накапливаются

Разделение внутри

Морщины, дряблость, отсутствие блеска

TIME SHADOW C I R C E

Всегда любите вашу кожу!



Из Японии

Для восстановления естественной
красоты вашей кожи мы используем
только мягкие натуральные
компоненты!

С итальянского *Circe* означает «Цирцея» —
обворожительная богиня, вечно молодая и
прекрасная

Линии средств по уходу за кожей

европейские



японские



МЯГКИЕ
НЕЖНЫЕ

TIME SHADOW C I R C E

Полностью ощутите нежность своей кожи!

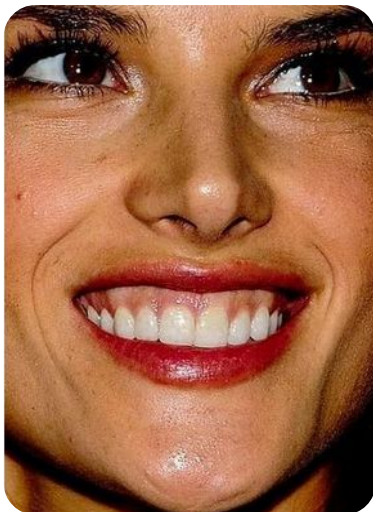

A close-up photograph of a doll, likely a Japanese doll, dressed in a kimono. The doll has a large, dark, ornate hair bun (wings) on top of its head, decorated with colorful ribbons and a gold-colored ornament. The doll's face is pale with dark, almond-shaped eyes and a small red mouth. It is wearing a dark brown kimono with a white collar and a green and gold patterned section. The doll is holding a yellow fan with a dark frame and a small gold-colored design on the fan's surface. The background is a dark, textured surface with a large, light-colored floral pattern, possibly a shadow or a decorative backdrop.

TIME SHADOW CIRCLE

TIME SHADOW CIRCE

**Ваше первое
впечатление –
это ваша
красивая кожа**



TIME SHADOW CIRCE

Smooth Up Intensive Serum

Восстановление эпидермиса кожи, восстановление ДНК

Восстановление эпидермиса.

Мы вводим наножелатиновые капсулы глубоко в кожный покров. Это помогает коже восстановить упругость и эластичность, а также уплотнит ее.



**Наножелатиновые
капсулы с
астаксантином**

EGF

EGCG



**Наножелатиновые
капсулы с витамином
А**

Восстановление ДНК.

Вместе со старением кожи непрерывно повреждается ДНК. Три главных ингредиента помогают осуществить метаболизм кожи, интенсивно восстановить ДНК.

TIME SHADOW **CIRCE**

Роль астаксантина

Природный астаксантин – это лучший природный солнцезащитный фактор, обнаруженный человеком в природе, защищающий от ультрафиолетовых лучей.

- улучшает кожу, увеличивает процент содержания в коже воды, разглаживает кожу в уголках глаз и борется с морщинами;
- уменьшает вред, причиняемый коже ультрафиолетовыми лучами, тормозит формирование морщин;
- сдерживает меланин, появление пигментных пятен и веснушек.



Роль витамина А

- Витамин А эффективно способствует, поддерживает и помогает обмену веществ в коже
- Витамин А при помощи ускорения размножения эпителиальных клеток устраняет повреждения, которые находятся глубоко в коже
- Восстанавливает кожу, поврежденную от ультрафиолетовых лучей
- Уменьшает складки и морщины
- Восстанавливает увлажненность и эластичность кожи
- Регулирует состояние кожи



Технология наножелатиновых капсул

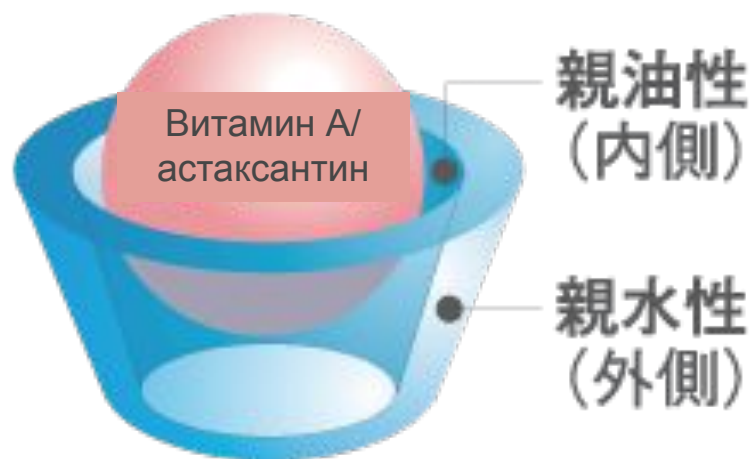

витамин А и астаксантиновые наножелатиновые капсулы

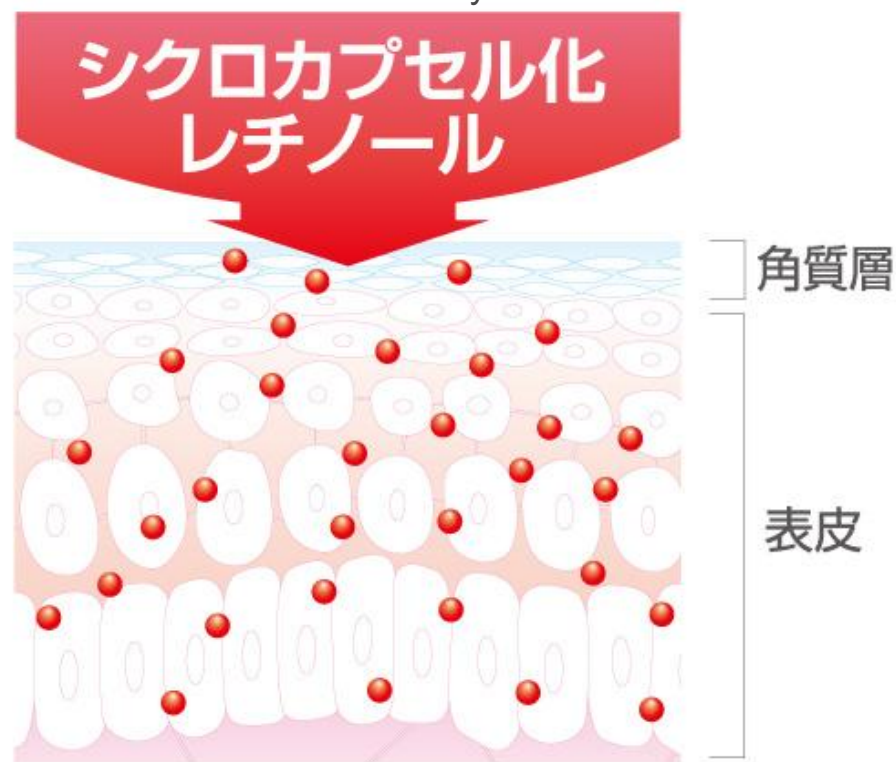

(イメージ図)

Витамин А и астаксантин попадают глубоко в кожу

Наножелатиновые капсулы – это самые маленькие желатиновые капсулы в мире. Один нанометр – это одна миллионная человеческого волоса

TIME SHADOW C I R C E

Наножелатиновые капсулы, защищающие витамин А

Сравнение стабильности

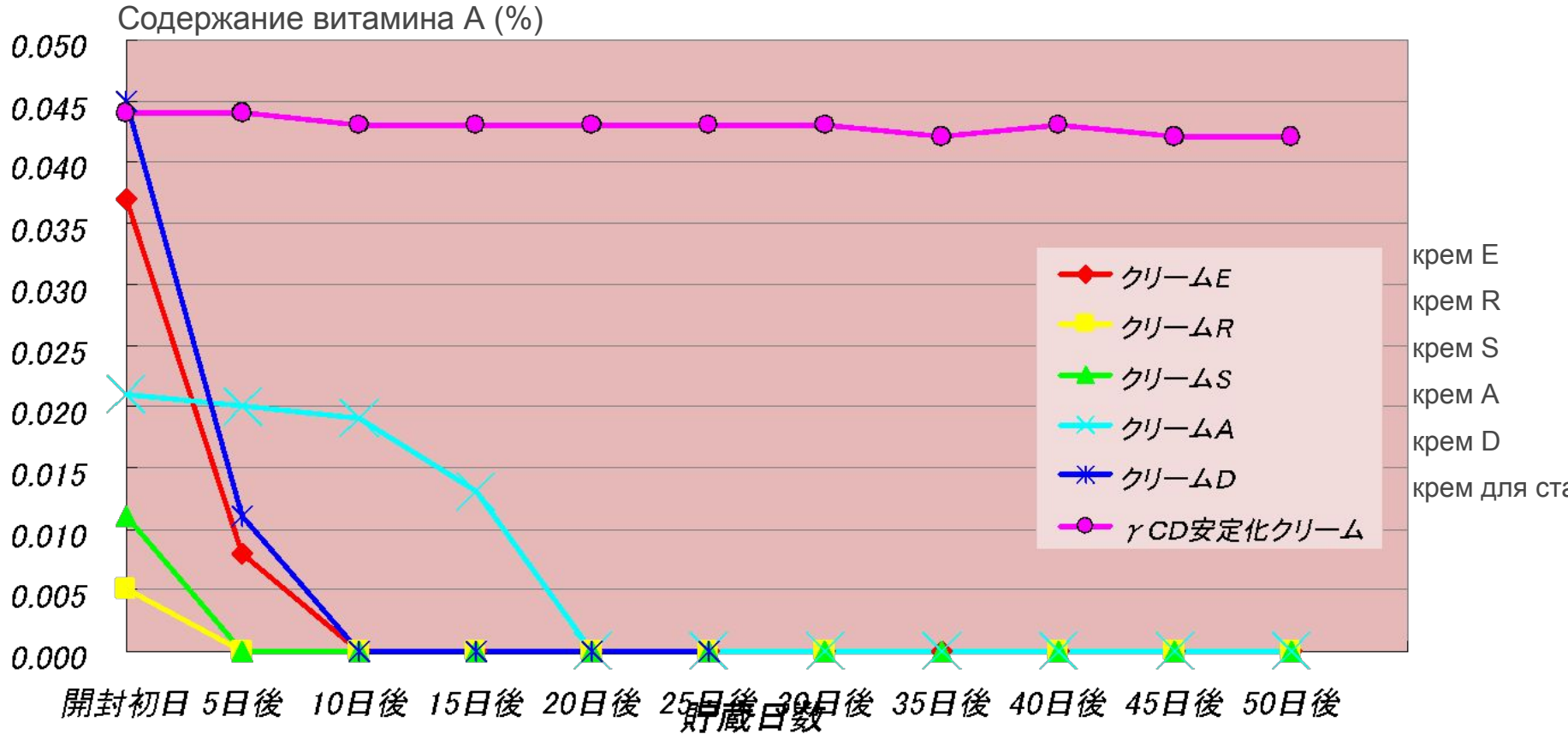

Сила наножелатиновых капсул витамина А (уменьшение складок и морщин)

Уменьшение складок и морщин

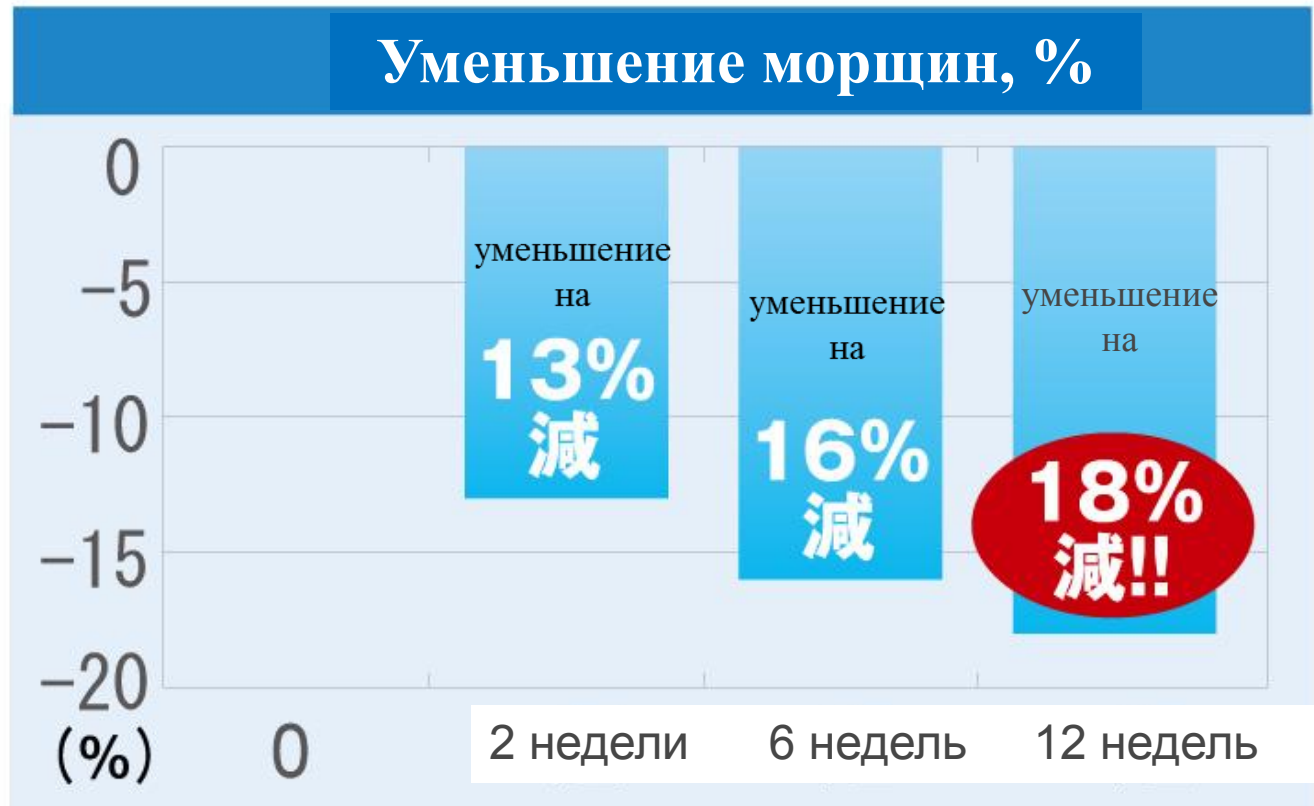

После двухнедельного использования морщины и складки уменьшаются на 13%

Сила наножелатиновых капсул витамина А (повышение упругости кожи)



**После использования в течение 6 недель упругость
кожи повышается на 14 %**

Репарация ДНК (защита/синтез, размножение/поддержание)

Три основные составляющие,
способствующие метаболизму кожи, интенсивной репарации ДНК

Защита

Нанокапсулы
астаксантина

Уменьшает вред,
получаемый ДНК от
ультрафиолетовых
лучей

Синтез, размножение

EGF

Может способствовать
процессу пролиферации
клеток и их дифференциации,
содействует восстановлению и
регенерации поврежденных
ДНК

Поддержание

EGCG

Сдерживает
активность свободных
радикалов, защищает
клеточные мембраны
внутри кожи и ДНК

TIME SHADOW C I R C E

Ровная кожа – красивая кожа

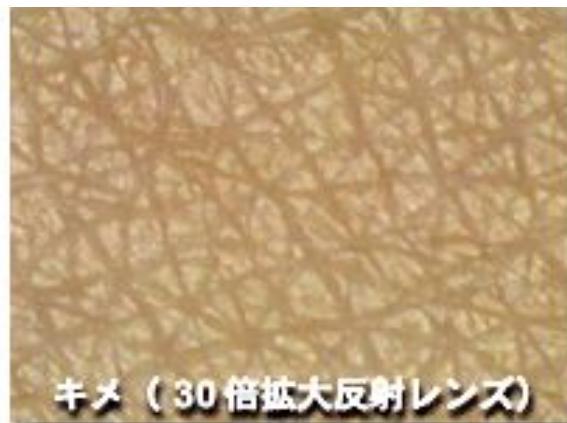

Выравненная кожа

Текстура кожи (30-кратное увеличение)

Кожа с негативным узором



Воздействие солнечных лучей и сухость

Дряблая кожа



Четкие поры, текстура кожи направлена в определенном направлении

Кожа с большими порами



Кожа, воспаленная от которой часто встречается летом

Стареющая кожа



Кожа чрезмерно сухая и истонченная, четко видны поры

Результат двухнедельного использования

Кожа 40-летней женщины

ДО



ПОСЛЕ



TIME SHADOW C I R C E

Результат трехнедельного использования

Кожа 35-летней женщины

ДО



ПОСЛЕ



TIME SHADOW C I R C E

Продукция Circe Time Shadow – секрет вашей молодости

Шаг 1

Быстро проникает глубоко в кожу,
восстанавливая и придавая упругость



Интенсивная разглаживающая
сыворотка Circe Time Shadow

Шаг 2

Увлажнит и сделает кожу подтянутой и
гладкой



Лифтинг-крем для лица
Circe Time Shadow

TIME SHADOW CIRCE

Лифтинг-крем для лица Circe Time Shadow



**Упругая, гладкая
и сияющая кожа!
Оживляет клетки кожи,
делает вас еще
более красивой!**

LIFT UP FACE CREAM
TIME SHADOW CIRCE

Растительные экстракты проходят высококачественную и технологичную обработку, исследуются и превращаются в идеальное соотношение компонентов. На сегодняшний день это лучший результат исследований

Сочетание трех факторов, замедляющих старение

Один крем удовлетворяет все ваши потребности по уходу за кожей

Attractive Aging

1. Компоненты ухода за кожей Time Shadow

Восстановление

Очищение

2. Фитоплацента семян ржи

3. Крыжовник и арбутин

TIME SHADOW CIRCE

1. Компоненты ухода за кожей Time Shadow

В соответствии с новейшими исследованиями методов по уходу за кожей (факторы роста клеток)

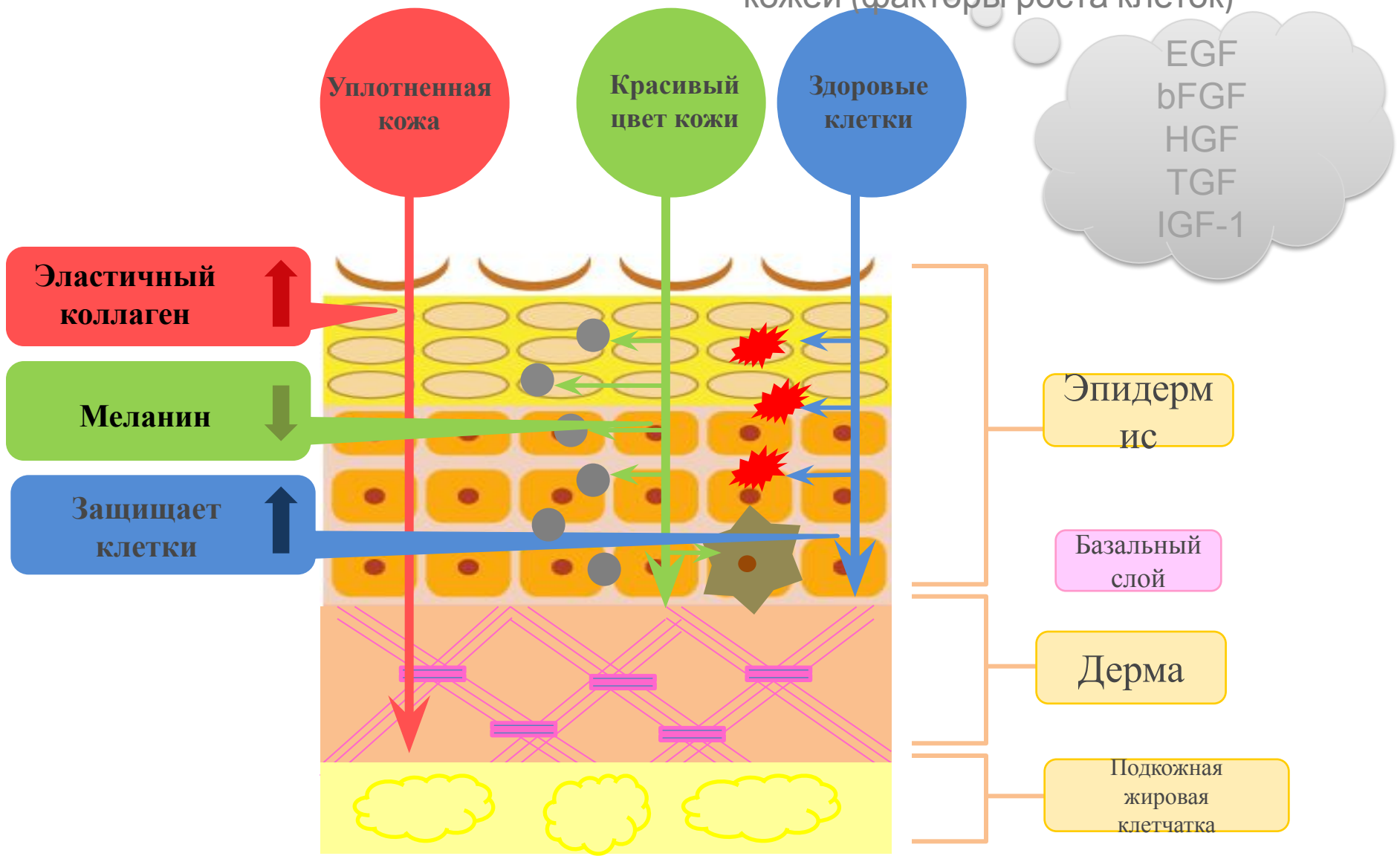

【Основной элемент кожи Aprotie】

5 факторов роста клеток

Факторы роста	EGF	bFGF	HGF	TGF	IGF-1
Название	Epidermal Growth Factor Фактор роста эпителиальных клеток	Fibroblast Growth Factor Фактор роста фибробластов	Hepatocyte Growth Factor Фактор роста гепатоцитов	Transforming Growth Factor Фактор изменения роста	Insulin-like Growth Factor-1 Инсулиноподобный фактор роста-1
Сущность	Репарация естественного старения	Репарация фотостарения	Репарация естественного старения	Придает коже блеск	Повышает устойчивость кожи к окружающей среде
Функции	Увеличение функции роста клеток кожи. Производит гиалуроновую кислоту и коллаген	Восстанавливает повреждения натуральной кожи от солнечных лучей. Производит эластин	Стимулирует рост клеток кожи. Производит 7 видов коллагена базального слоя и фибронектин	Сдерживает меланин, тирозиназу, убирает шрамы	Защищает клетки кожи и поддерживает их жизнеспособность

1. Компоненты ухода за кожей Time Shadow

В соответствии с новейшими исследованиями методов по уходу за кожей (факторы роста клеток)

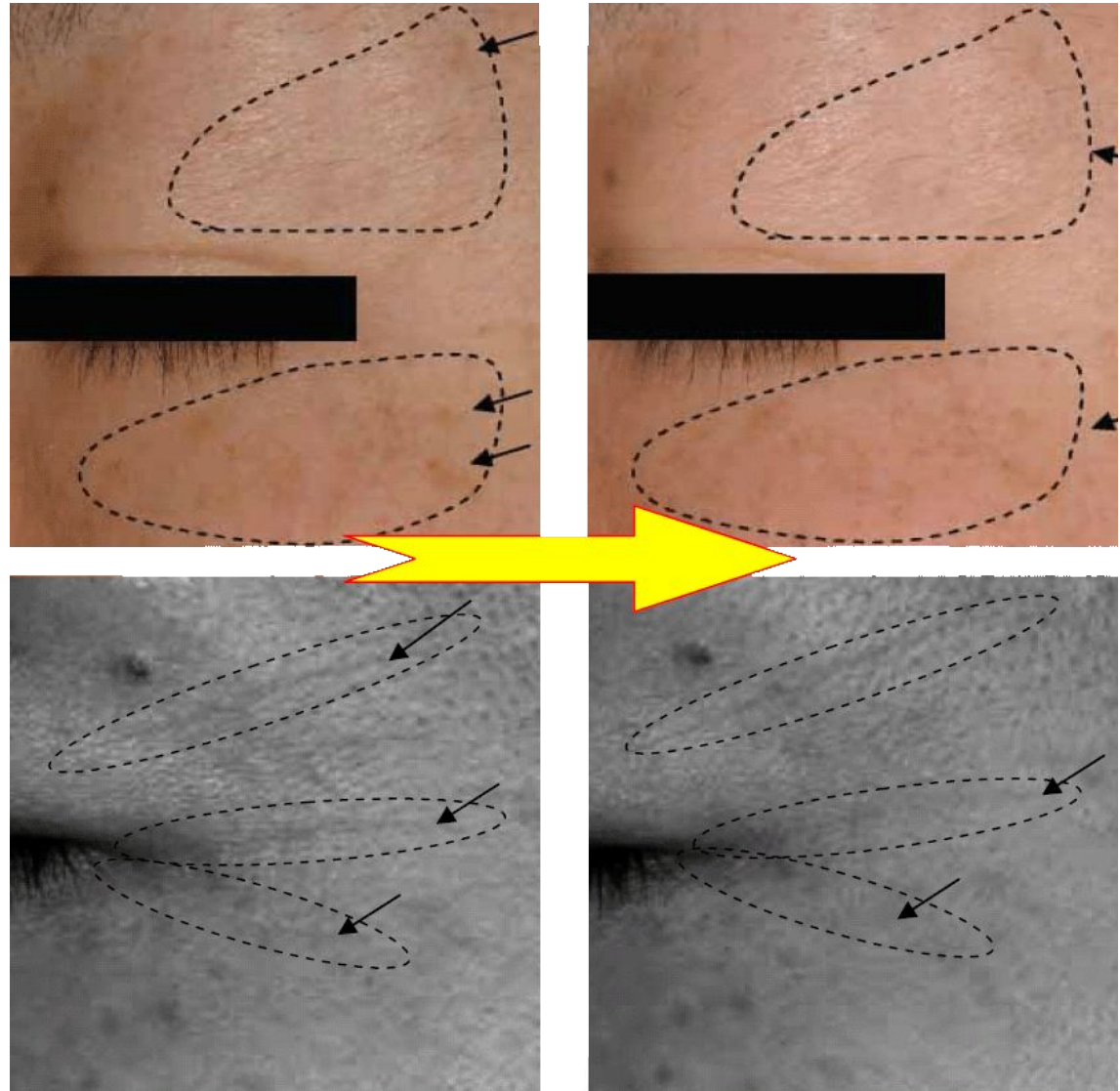

Материалы предоставлены компанией-производителем

Кожа после 28 дней

45-летняя корейка

TIME SHADOW CIRCE

1. Компоненты ухода за кожей Time Shadow

На основании исследований самого нового метода ухода за кожей «Факторы роста клеток»



Кожа после 28 дней
применения

Женщина 50 лет, Корея

Материалы
предоставлены
компанией-
производителем

TIME SHADOW CIRCE

1. Компоненты ухода за кожей Time Shadow

На основании исследований самого нового метода ухода за кожей «Факторы роста клеток»

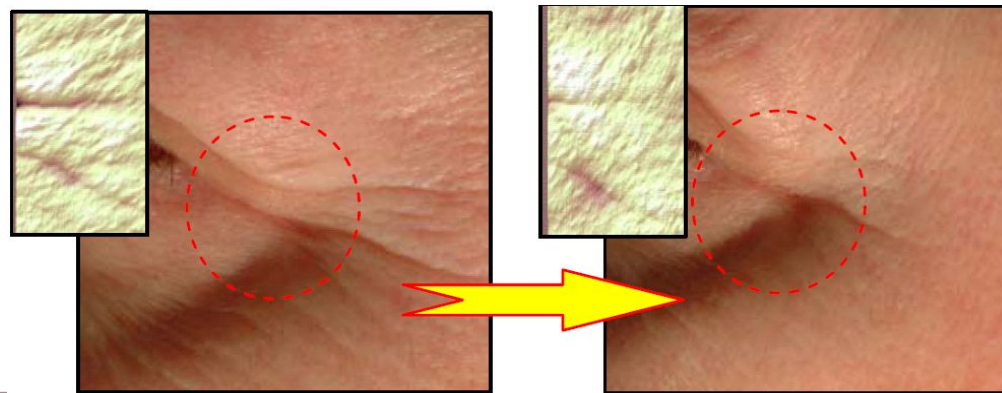

目元
目元
目元
目元
目元
目元
目元
目元

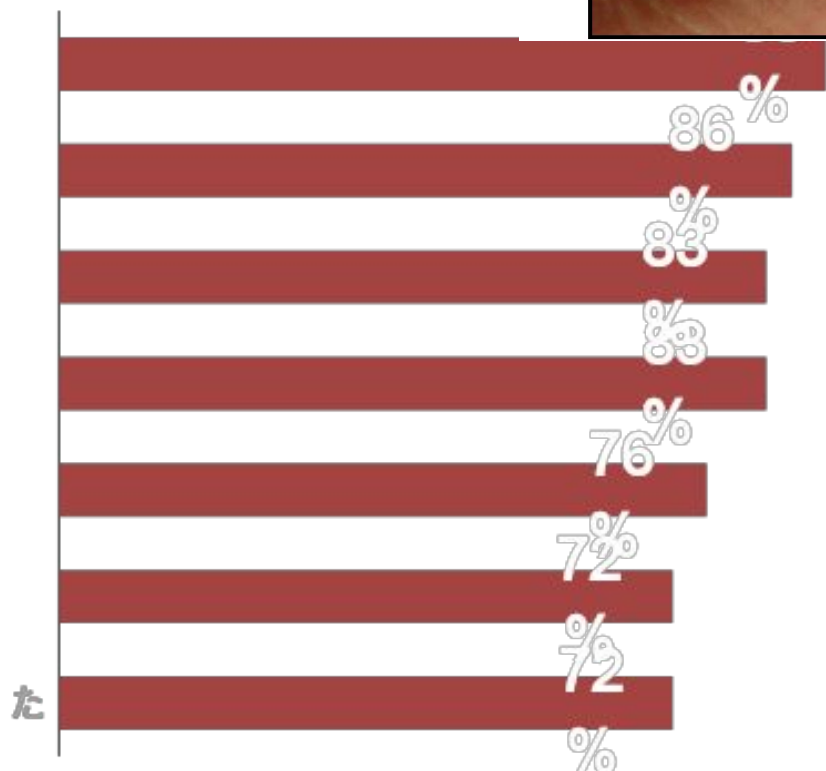

- Подходит для кожи вокруг глаз
- Эффективность
- Кожа стала гладкой
- Повысился уровень увлажнения
- Повысилась упругость
- Тактильные ощущения улучшились
- Кожа стала выглядеть моложе

Материалы предоставлены компанией-производителем

Исследования после 28 дней применения

TIME SHADOW CIRCE

2. Фитоплацента семян ржи

**Компонент Aprotie + Фитоплацента
семян ржи = многократное усиление
действия**

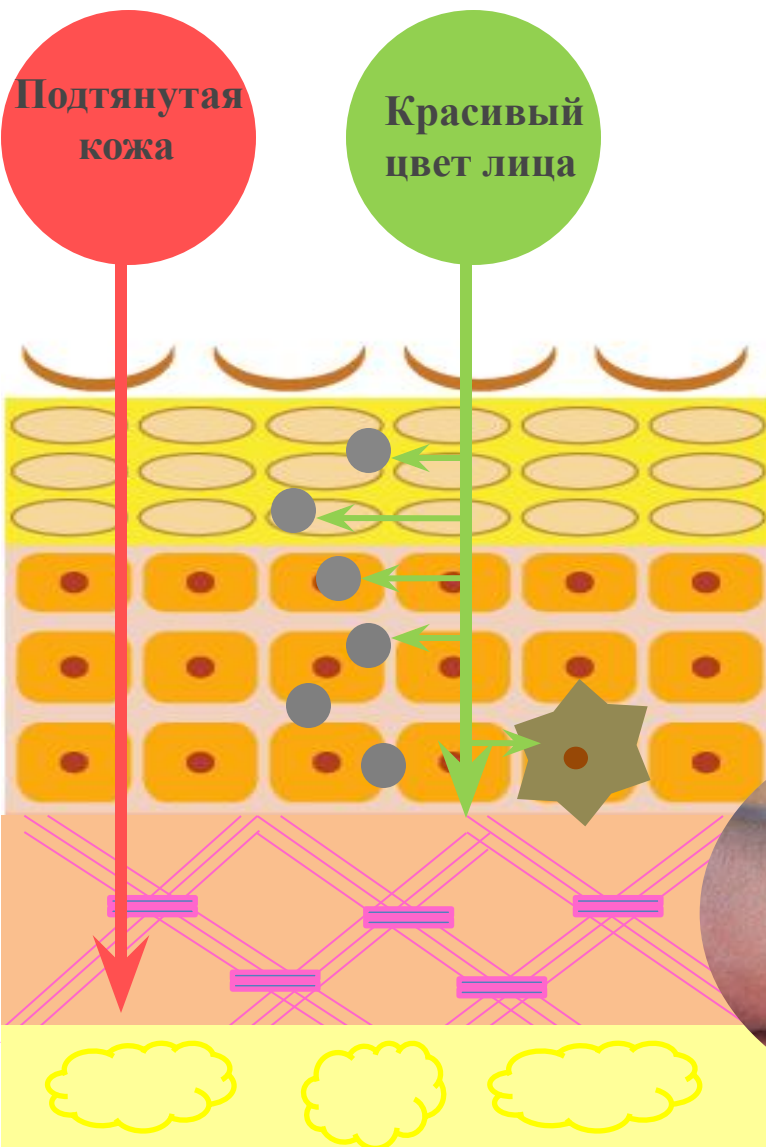

Что такое фитоплацента семян ржи?

- Растительный экстракт
- Без запаха, высокая степень распределения
- Воздействие на кожу фитоплаценты семян ржи многократно превосходит действие животной плаценты

Каковы недостатки животной плаценты?

- Вирусы и микробы
- Сильный неприятный запах

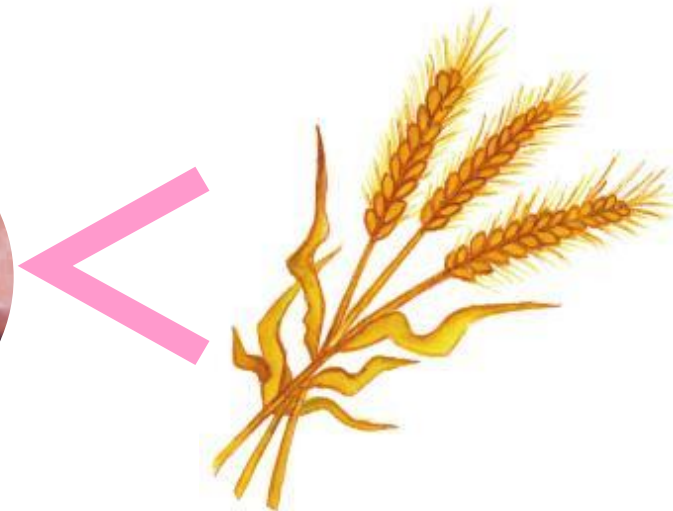

TIME SHADOW CIRCE

2. Фитоплацента семян ржи

Компонент Aprotin + Фитоплацента семян ржи = многократное усиление действия

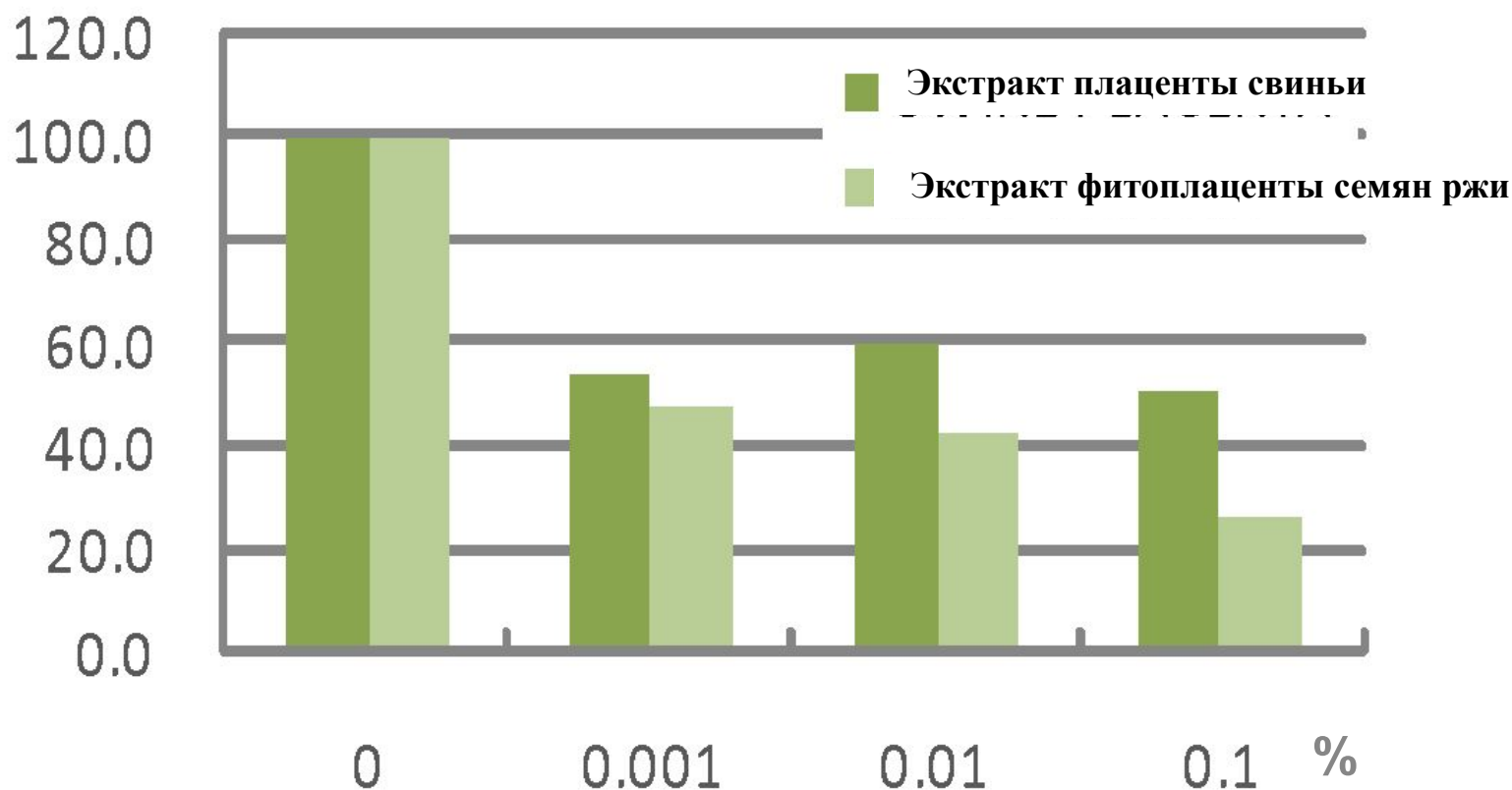

**Сравнение по действию в подавлении
меланоцитов**

3. Крыжовник и арбутин

Механизм улучшения цвета кожи

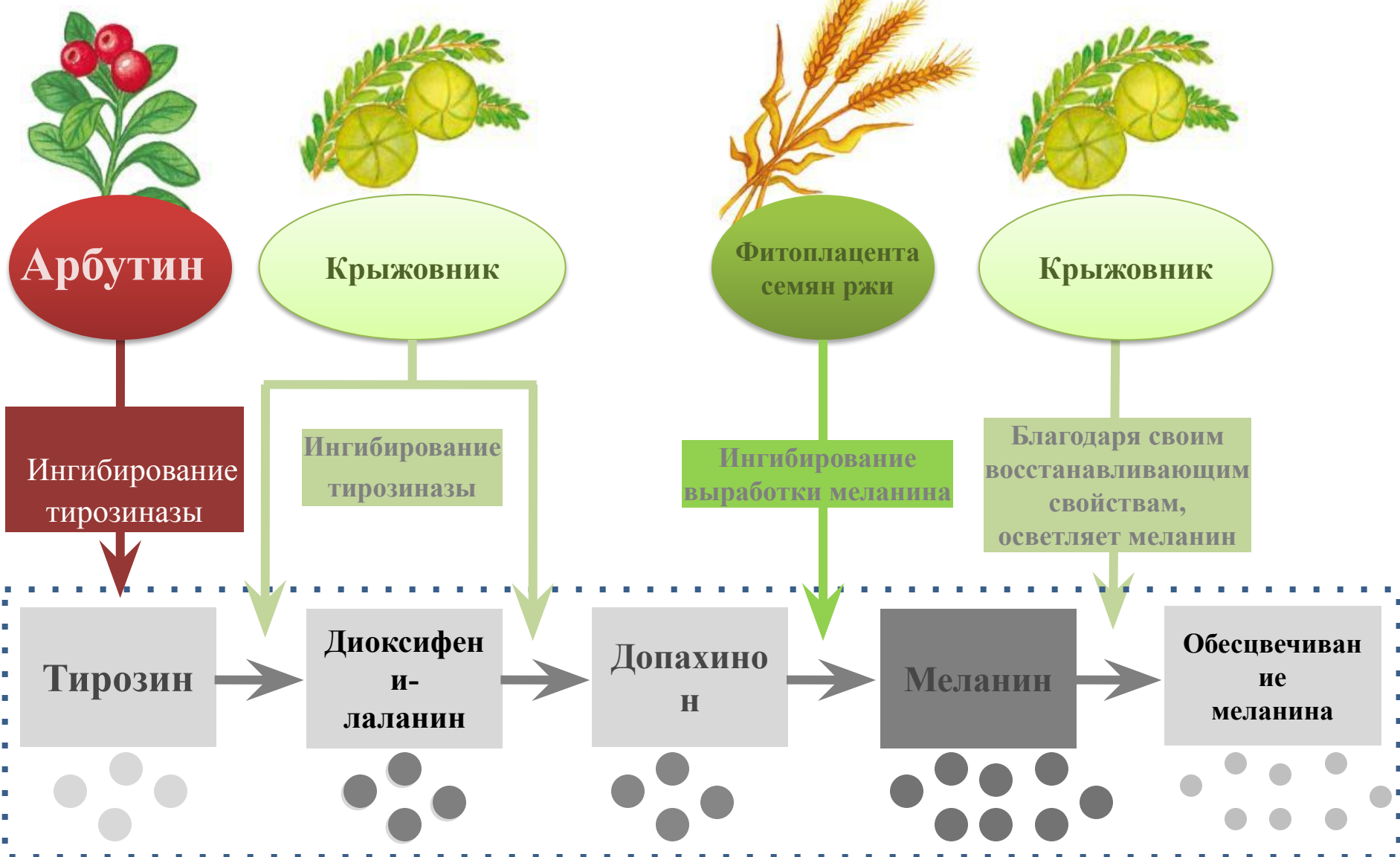

Меланоциты

TIME SHADOW C I R C E

Волшебный аромат



**Волшебное сочетание розы,
жасмина и апельсина дарит
аромат счастья**



Аромат дарит радость, помогает расслабиться

TIME SHADOW **CIRCE**

1. Компоненты ухода за кожей Time Shadow

Восстановление

Очищение

2. Фитоплацента семян ржи



3. Крыжовник и арбутин

LIFT UP FACE CREAM

	Компоненты ухода за кожей Time Shadow	Фитоплацента семян ржи	Крыжовник и арбутин
Повышение плотности кожи	●	●	
Красивый цвет лица	●	●	●
Здоровые клетки	●		

TIME SHADOW CIRCE

Рецептура не содержит добавок

**Без
ароматизаторов**

**Без
красителей**

**Без
минеральных
масел**

**Не содержит
консервантов**

**Не содержит
спирт**

Апробация косметических средств

1. Текстура



Чудесный аромат апельсина дарит сам ощущение счастья

**Нежный, мягкий,
питательный, нежирный
Просто тает на коже!**



Апробация косметических средств

2. Впитываемость



**Равномерное впитывание
Кожа становится гладкой,
нежной и шелковистой**

Апробация косметических средств

3. Степень увлажнения

До применения

Содержание влаги в коже **22,4 %**, кожа в состоянии недостатка влаги, сухости.



После применения

Содержание влаги в коже сразу стало **49,6 %**, кожа увлажнена



Спустя 1 час

Содержание влаги в коже **41,6 %**, кожа долгое время остается увлажненной

Апробация косметических средств

4. Улучшение состояния кожи



До
применения



После
применения

Вместе с очевидным повышением увлажненности, жирности и тургора кожи, также эффективно регулируется водно-жировой баланс.

Апробация косметических средств

5. Тест на коже рук

В этой части рук легко образуются морщины, здесь и проведем тест.
До применения: кожа сухая, отчетливо видны морщины, не хватает увлажненности.
После применения: кожа в данном месте стала увлажненной, морщины стали менее заметными.



До
использования



После
использования



TIME SHADOW

Вопросы и ответы

Вопрос: Как хранить продукцию?

Хранить при комнатной температуре, избегая попадания прямых солнечных лучей. Не рекомендуется хранить в ванной комнате.

Вопрос: Сохранится ли эффект после прекращения применения продукции?

Состояние кожи сразу не изменится. Со временем она будет продолжать увядать.

Вопрос: Как долго необходимо использовать продукцию?

Сыворотку обычно применяют 2–3 недели, лифтинг-крем 3–4 недели. Однако зависит от индивидуальных особенностей человека. Кроме того, рекомендуется использование сыворотки в течение месяца, количество, используемое ежедневно, должно быть достаточным, иначе не будет должного эффекта.

Вопрос: Когда появится эффект от использования продукции?

Все зависит от особенностей кожи каждого человека, обычно после 2-х недель применения наступает результат, кожа становится гладкой, цвет лица – сияющим.



TIME SHADOW

Вопросы и ответы

Вопрос: Сыворотка содержит витамин А, можно ли применять ее во время беременности?

Содержащийся в сыворотке витамин А – лекарственное вещество, полностью и безопасно впитывается кожей, никак не влияет на беременность.

Вопрос: После применения на коже чувствуется легкий жар, почему?

В состав сыворотки входит витамин А, действие витамина А весьма очевидно. Так как эффективные вещества сильно концентрированные, возможно появление такого явления, как жар. Рекомендуем людям, склонным к аллергии на витамин А, провести тест на коже за ухом.

Вопрос: В чем отличие новых средств по уходу за кожей лица от серий Prime U и Time Shadow?

На настоящий момент сыворотка и лифтинг-крем Circe являются самыми высококачественными средствами по восстановлению состояния кожи, с ярко выраженным эффектом. Prime U и увлажняющая эссенция Time Shadow являются базовыми средствами в борьбе со старением кожи. Если вам необходим очевидный эффект, рекомендуем после геля для умывания и лосьона Prime U продолжать использовать разглаживающую сыворотку и лифтинг-крем Circe.



TIME SHADOW

Важность последовательного ухода



TIME SHADOW

20 лет – переломный момент для кожи

После 20 лет функции кожи начинают снижаться. Хотя кожа еще выглядит молодой, но в клетках внутреннего слоя кожи уже начался процесс старения.

Ежедневный уход может восстановить ослабленные функции кожи, замедлить процесс старения, создать здоровую и красивую кожу.

Чтобы компенсировать снижение функций кожи, необходимо защищать кожу от различных внешних воздействий. Поэтому уход за кожей очень важен.



Строение кожи

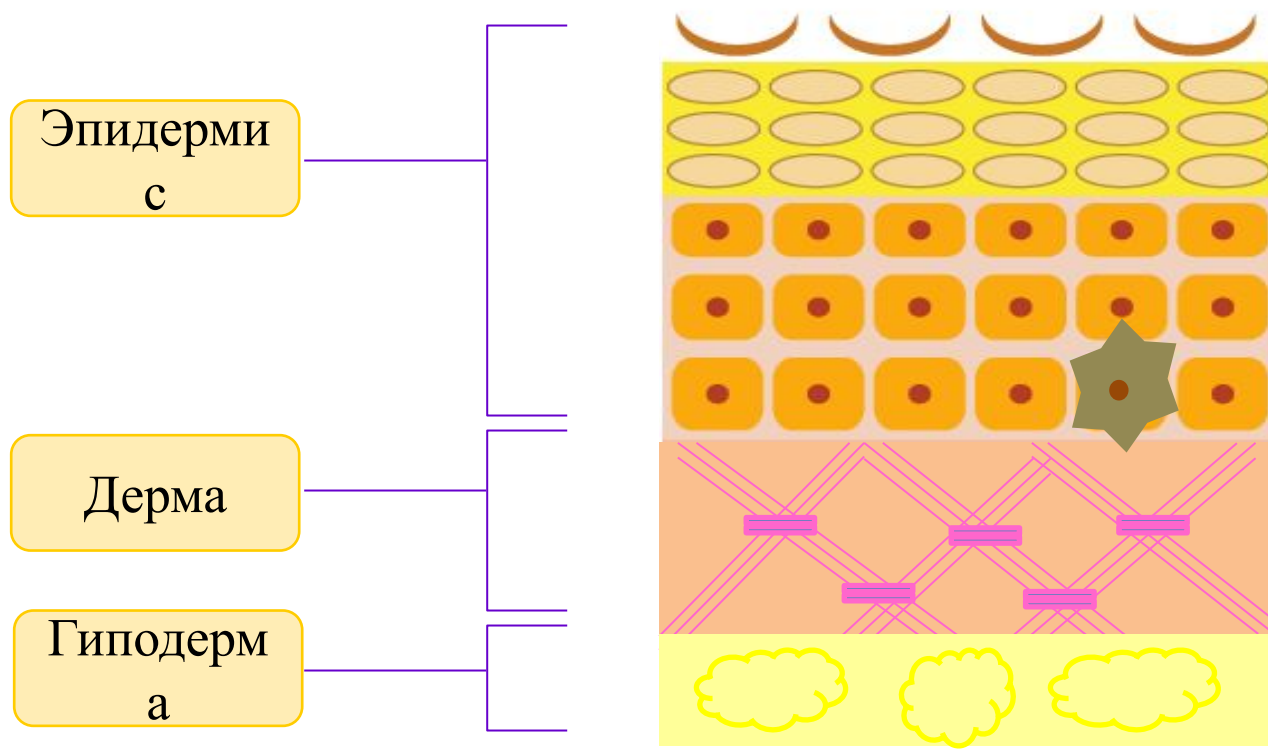

Кожа состоит из 3 слоев: эпидермиса, где постоянно происходит метаболизм; дермы, которая поддерживает эпидермис; гиподермы, состоящей из жировых клеток.



TIME SHADOW

Восполняющая функция лосьона

Тоник может восполнить кожу необходимой влагой

Для поддержания гладкости и увлажненности кожи необходимо, чтобы роговой слой кожи содержал 15–20 % влаги. Если содержание влаги менее 10 %, кожа становится сухой, шероховатой.

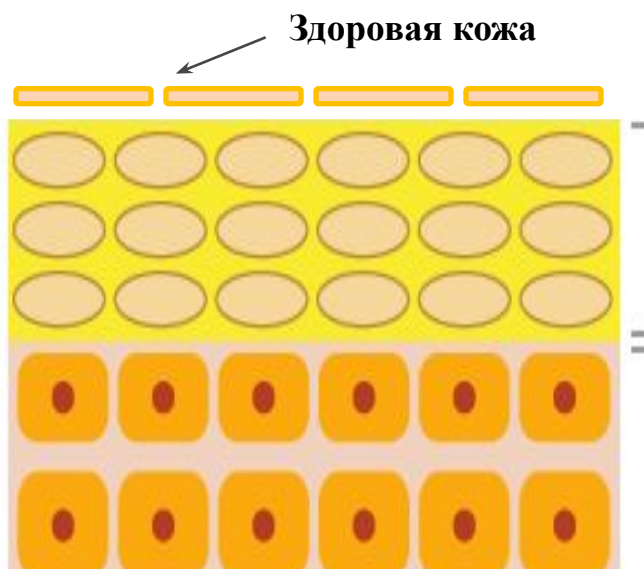

Увлажненная кожа

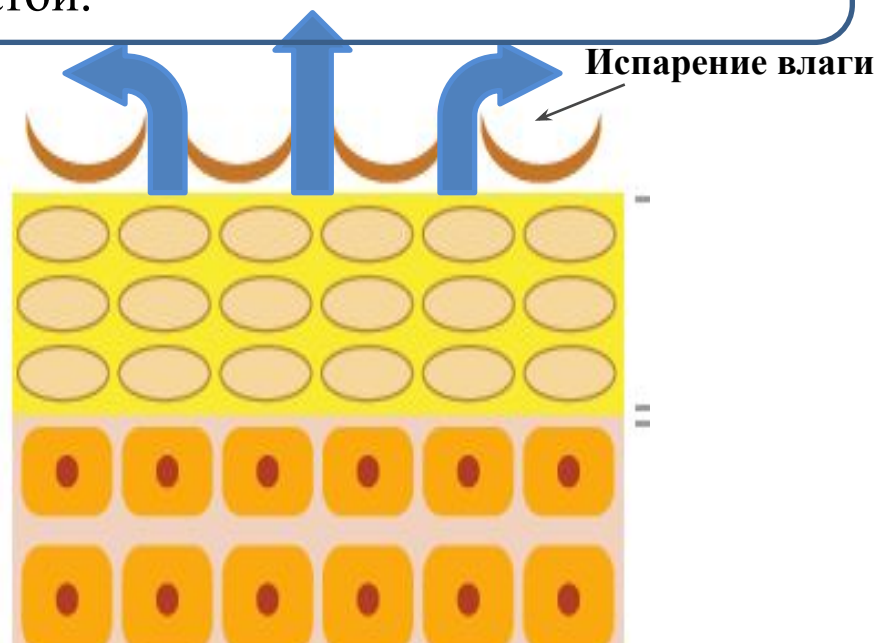

Сухая кожа



TIME SHADOW

Когда кожа особенно сухая

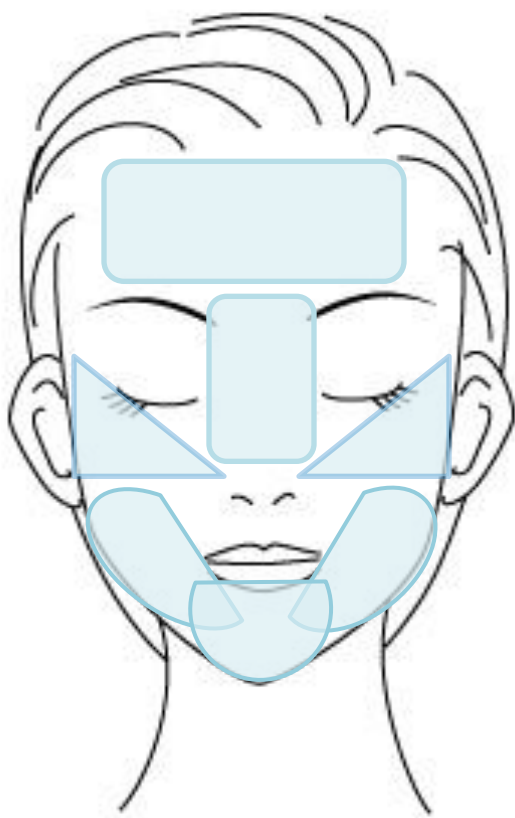

Когда кожа особенно сухая, рекомендуем обильно смочить ватные диски или салфетки в увлажняющем лосьоне и наложить на лицо, оставьте на 3–5 минут на местах, где наблюдается особенная сухость.

Таким простым способом можно наполнить кожу влагой.



TIME SHADOW

Крем помогает удерживать влагу и доставляет питательные вещества

Доставляет в кожу питательные вещества, делает кожу упругой и увлажненной.

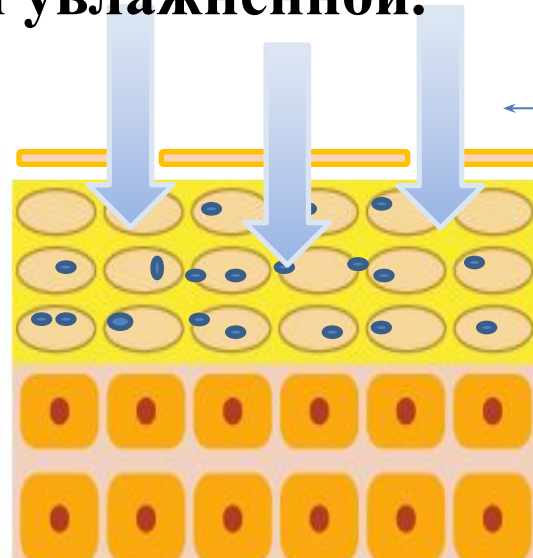

Легкое и глубокое
проникновение

Доставка в глубокие слои кожи питательных веществ

Влага, которую доставляет коже лосьон, может быстро испаряться. Чтобы удержать эту влагу, необходимо использовать крем, который доставит в глубокие слои кожи увлажняющие питательные вещества.

Крем, который как пленка защищает кожу 24 часа

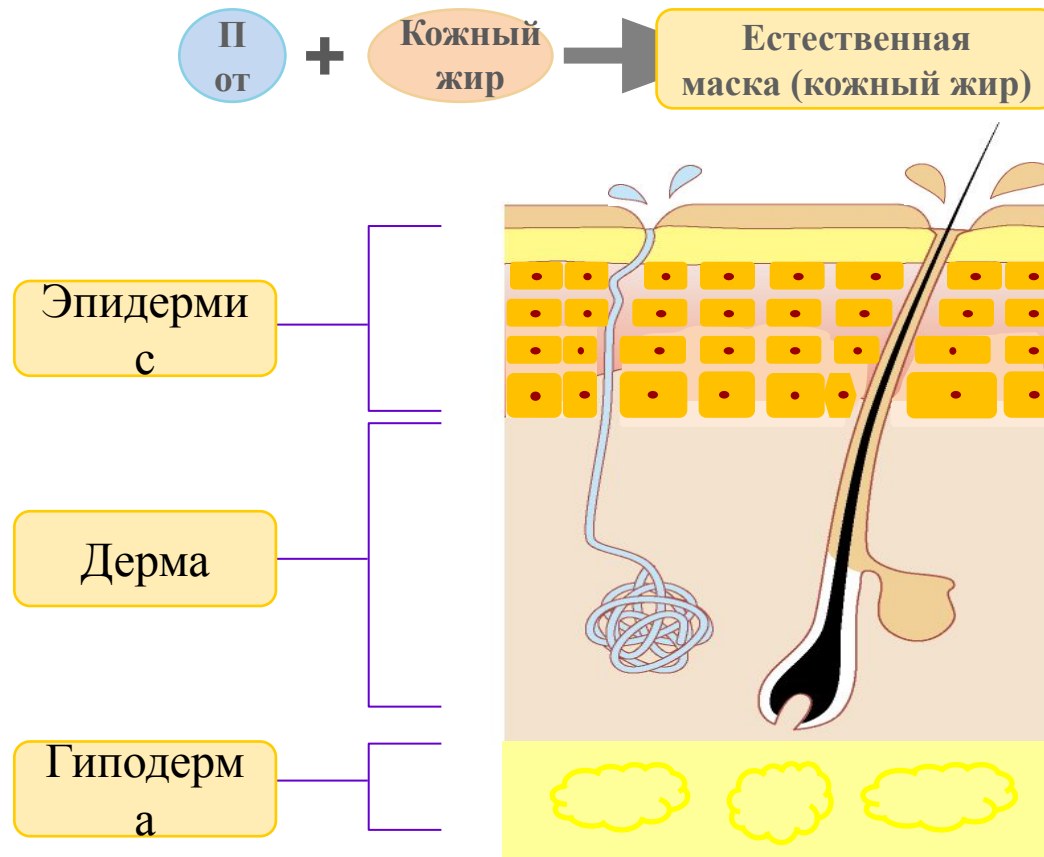

Как только плёнка кожного жира истончается, кожа становится сухой, питательные вещества испаряются.

Крем может как пленка удерживать питательные вещества.



TIME SHADOW

Интенсивная терапия на каждый день против старения кожи

Гель для умывания

Prime U



1

Лосьон для лица

Prime U



2

Интенсивная
сыворотка Circe



3

Лифтинг-крем Circe
утро/вечер



4



1. ОЧИЩЕНИЕ ЛИЦА

Средним и безымянным пальцами обеих рук вдоль подбородка делайте круг по направлению вверх, одновременно делая массажные движения.





TIME SHADOW

Техника красоты

2. ПРОБУЖДЕНИЕ КОЖИ

Лосьон для лица
Prime U



Достаточное количество нанесите на ватный диск, начиная от уголков губ до щек, двигайтесь к пространству между бровями, тщательно распределяя средство.

Легкими похлопывающими движениями дайте лосьону впитаться.





TIME SHADOW

Техника красоты

Интенсивная
сыворотка Circe



3. ИНТЕНСИВНАЯ ТЕРАПИЯ ДЛЯ КОЖИ

Нанесите интенсивную сыворотку Circe на лицо в соответствии с направлением стрелок.



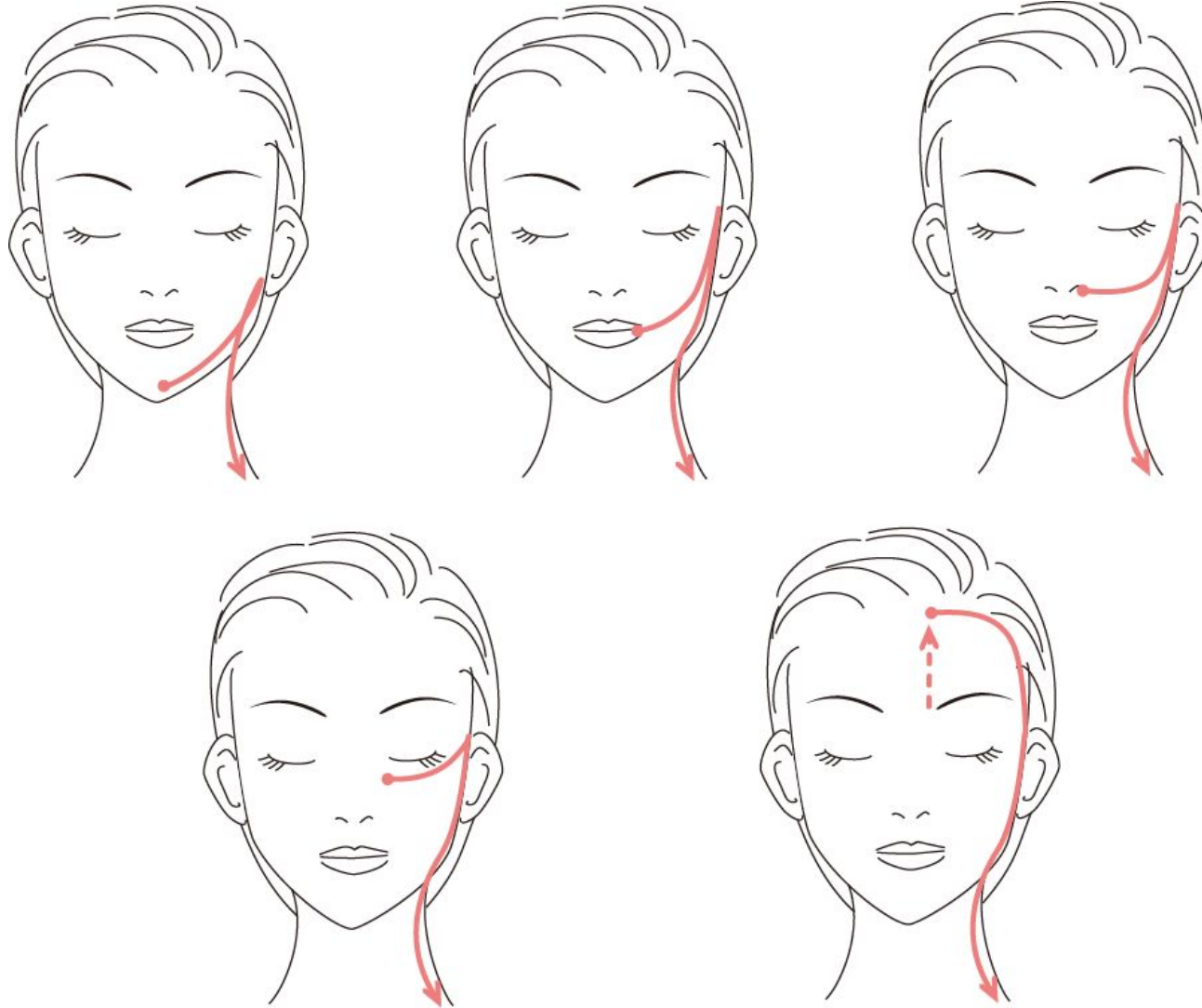

5. ЛИФТИНГ ДЛЯ ЛИЦА

Лифтинг-крем Circe
утро/вечер



6. ЛИФТИНГ ДЛЯ ШЕИ





TIME SHADOW

Еженедельный уход за кожей

Стимулирующая эссенция
с облепихой SPAKARE



Скраб с облепихой
SPAKARE





Техника массажа лица

TIME SHADOW

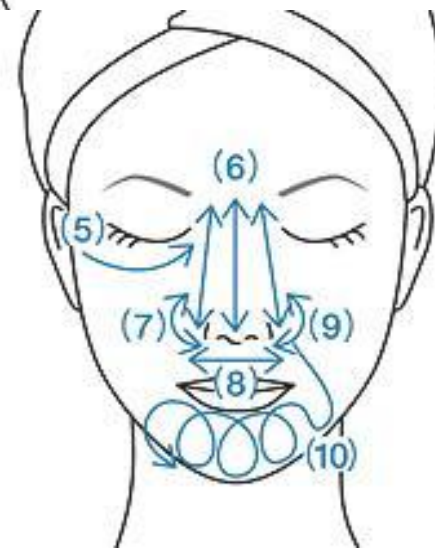
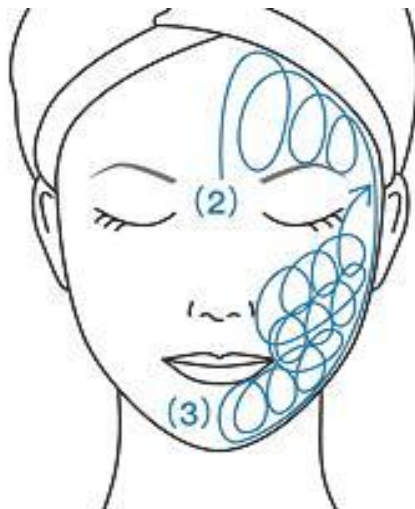
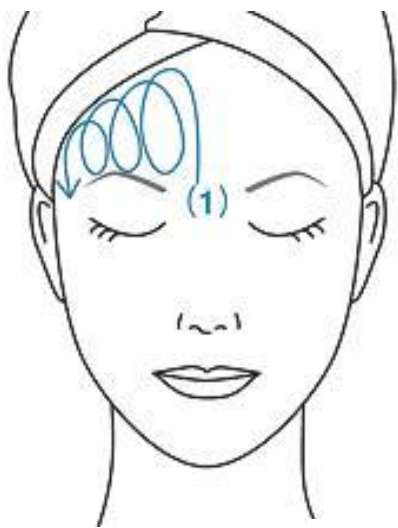



Техника массажа тела

TIME SHADOW

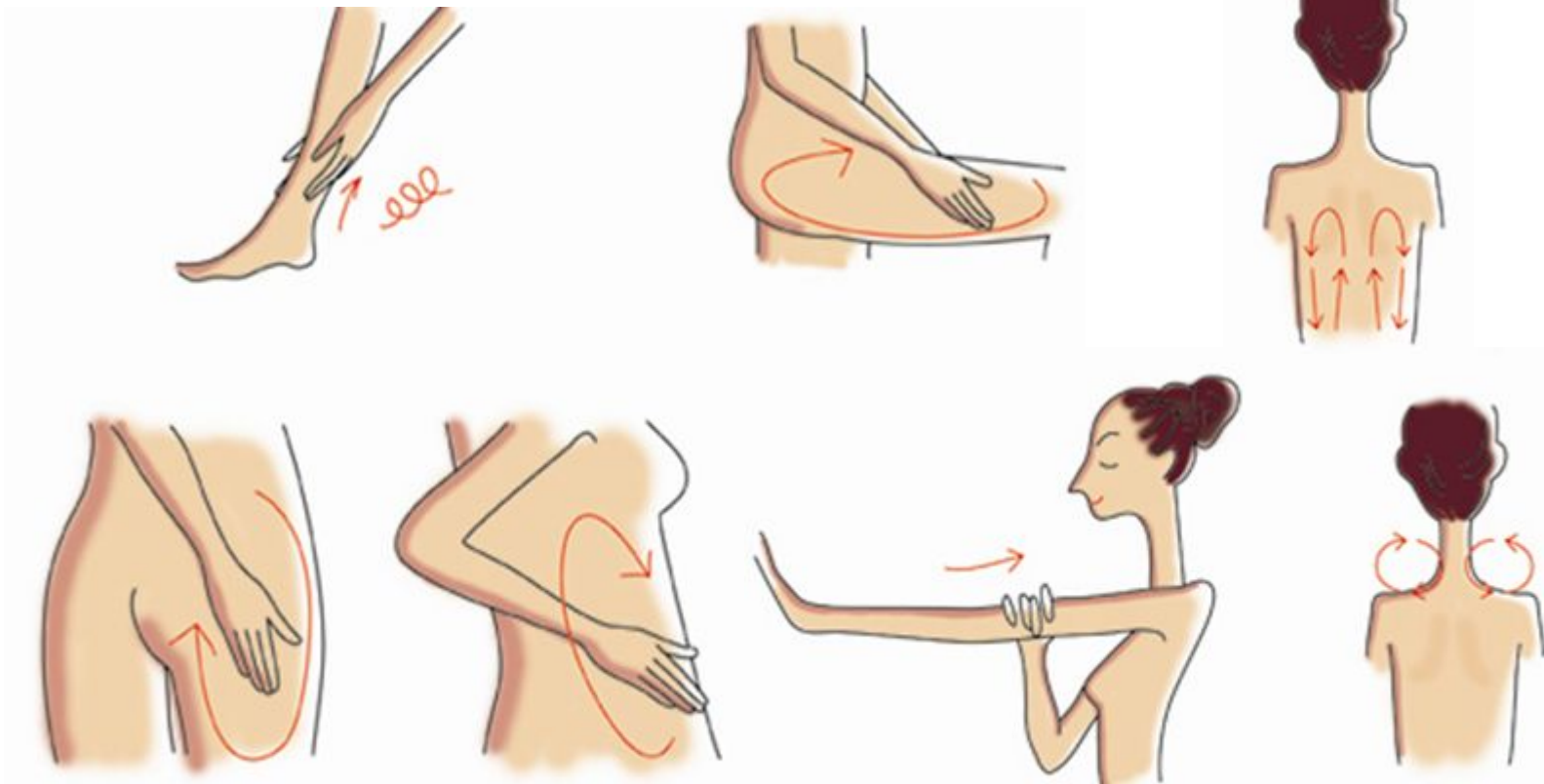



TIME SHADOW

Эффективный маркетинг





TIME SHADOW

Мы привыкли именно так выбирать косметику...



Большое внимание
уделяем свойствам
продукции

Международная
тенденция моды

Получаем
удовольствие от
покупки предметов
роскоши

Профессиональные
консультации
косметолога

(%)

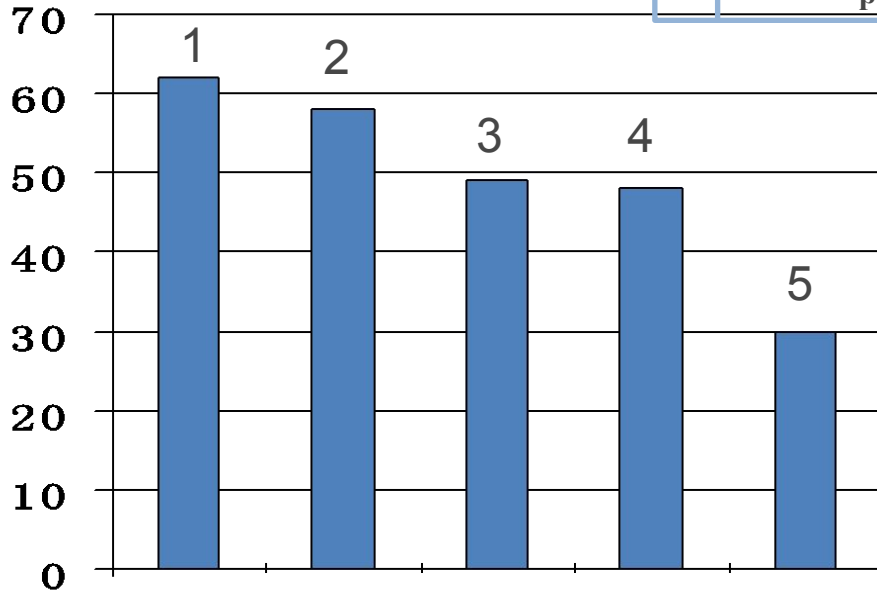

■ Как россияне
совершают покупки

1. Рекомендация друзей
2. Марка продукции
3. Личные предпочтения
4. Реклама
5. Совет домашних



TIME SHADOW

Грамотный сервис увеличивает число постоянных клиентов

	Ожидание		Результат	Итог	Удовлетворенность	Следующее действие
1	Ожидание	>	Результат	Результат хуже ожидания	Недовольство, гнев	Выбор продукции другой компании
2	Ожидание	=	Результат	Результат равен ожиданию	Ожидание оправдано	Возможно, приобретет продукцию этой компании, возможно, пойдет в другую
3	Ожидание	<	Результат	Результат превзошел ожидания	Удовлетворенность, довольство	Станет постоянным клиентом, фанатом бренда



TIME SHADOW

Особые рекомендации при уходе за кожей лица

1. Руки должны быть чисто вымыты.
2. Ногти не должны быть слишком длинными, не нужно надевать часы, кольца и т.д.
3. По порядку применять средства по уходу.
4. Заранее подготовить необходимые средства для проведения ухода за кожей.
5. Длинные волосы собирайте в хвост, чтобы не мешали.
6. После использования продукта плотно закрывайте крышку.
7. Правильно берите в руки продукт, чтобы этикетка была с лицевой стороны.



TIME SHADOW

Эффективная презентация

Анонс

Для привлечения внимания



**Демонстрация на
практике**

Инструкция по способу применения



**Убеждение/
подтверждение**

**Подтверждение целей и особенностей
продукции**



Рекомендации

Дать ценные рекомендации

Спасибо!

Вопросы по тел. 8-913-639-52-71