Площадка аттракционов Кроха

Требуется обновление элементов наружного оформления площадки с целью вдохнуть немного современности и единообразия в оформлении.

https://www.izmailovsky-park.ru/60-chem-zanyatsya-v-parke/61-detyam/261-ploshchadka-attraktsionov-krokha

Не нужна конкретная тематизация. Можно оттолкнуться от радужной череды реек ограждения и использовать общие ассоциации детство/лето/ярко/весело. Допустимо ввести человечков-малышей, шкодливых, озорных. Количество малышей – 2-6 – не имеет значения.

Щиты с единорогом – пример расположения объектов у кассы и у входа, как концепт данные изображения не рассматриваются.

Есть пожелание по возможности совместить стиль оформления парка и брендбук парка Измайлово. Так как задача видится почти невыполнимой, то данное требование не является жестким. Однако в дальнейшем логотип парка должен обязательно размещаться на табличках аттракционов и на щитах с ценами. Логотип сети Страна Веселья также размещается на табличках аттракционов и на щитах, использование цветов логотипа СВ не является обязательным.

Последовательность реализации проекта по обновлению оформления, дедлайны:

- **31 марта**. Предложение стиля, формирование мудборда, комментарий по цветам, персонажам и элементам оформления. Согласование и прием в работу предложенного стиля.
- **4 апреля.** Макеты табличек: время работы парка, запрещающие на ворота парка и 2 табличек к аттракционам, обои для карточки на сайте.
- **6 апреля**. Изготовление макетов: «временно не работает», таблички «вход/выход», прейскурант на фронтальном стекле кассы, ростомер.
- **9 апреля.** Макеты: навершие входной группы (две стороны); оформление (оклейка) кассового киоска.
- **13 апреля**. Изготовление макетов: щит с ценами и бонусной программой для расположения около кассы.
- **16 апреля**. Таблички ко всем аттракционам – на замену старых.
- **20 апреля**. Разработка и изготовление макета запрещающих табличек «по газонам не ходить».
- **27 апреля.** Разработка и изготовление макета щита для установки перед входом в парк с картой-схемой площадки аттракционов и прейскурантом.

Кроха

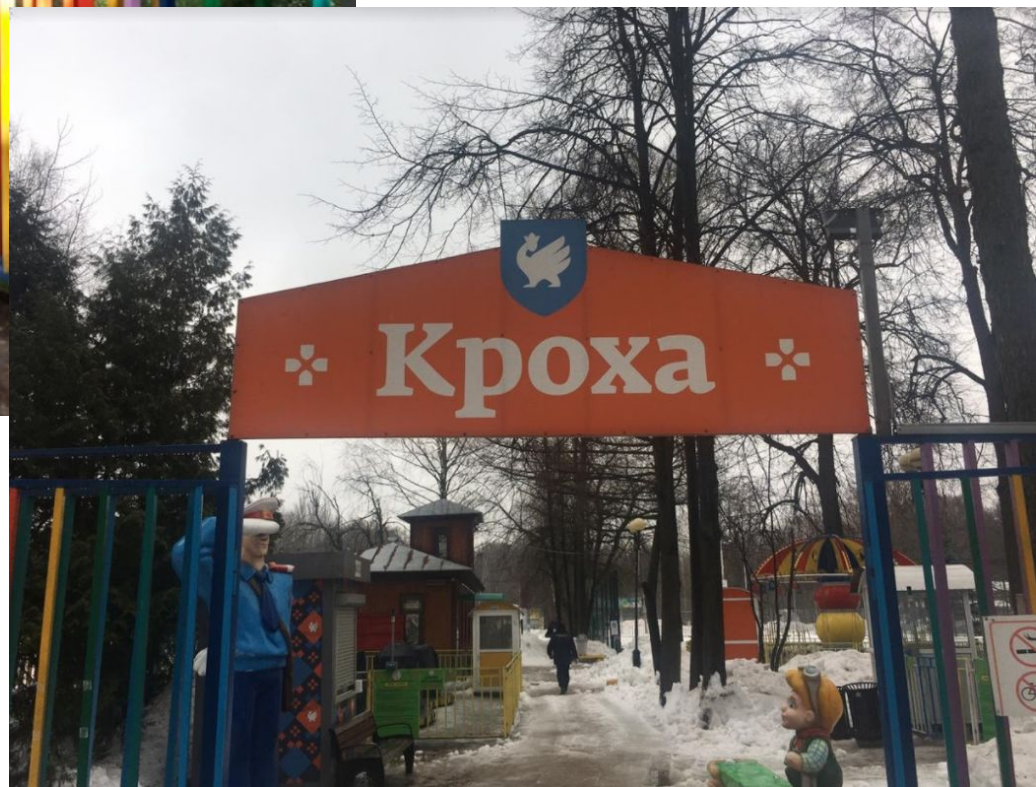
Кроха

Измайловский
парк
культуры и отдыха
ДЕПАРТАМЕНТ КУЛЬТУРЫ ГОРОДА МОСКВЫ
ГАУК г. МОСКВЫ ИЗМАЙЛОВСКИЙ ПАРК КУЛЬТУРЫ И ОТДЫХА
РЕЖИМ РАБОТЫ
ПЛОЩАДКА СЕМЕЙНЫХ АТТРАКЦИОНОВ
«КРОХА»
Среда
Четверг
Пятница
Суббота
Воскресенье
11-19
НЕ РАБОЧИЕ ДНИ:
ПОНЕДЕЛЬНИК, ВТОРНИК

Кроха

продублирован прайс

оклейка пленкой или ПВХ

особо важная информация

Заменить оклейку

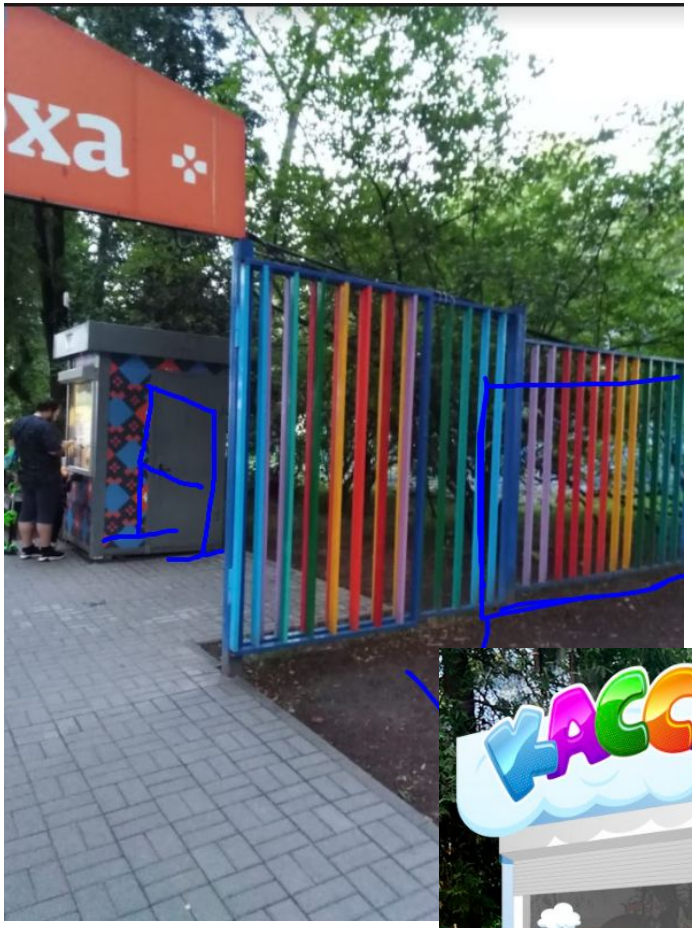
xa

КРОХА
ПАРК АТТРАКЦИОНОВ
КАТАЙСЯ БОЛЬШЕ
СТОИМОСТЬ КАТАНИЯ

КАССА
КРОХА
КАТАЙСЯ БОЛЬШЕ
СТАНЬ УЧАСТНИКОМ БОНУСНОЙ ПРОГРАММЫ
СТОИМОСТЬ КАТАНИЯ

МЕСТО ПОД ТЕХ.ТАЛОН
РОСТОМЕР
КНОПКА
ВЫЗОВА ОПЕРАТОРА
ЦЕНА
«КЕНГУРУ»
ПРАВИЛА ПОЛЬЗОВАНИЯ АТТРАКЦИОНОМ
КАТЕГОРИЧЕСКИ ЗАПРЕЩАЕТСЯ:
ВНИМАНИЕ!
УВАЖАЕМЫЕ РОДИТЕЛИ:
КАТАНИЕ
ЧЕРЕЗ КАЖДЫЕ
7 МИНУТ
150
рублей
временно
не работает

По нам пока нельзя
ходить — мы еще
не выросли.
Молодые растения
Приглашаем полежать
на нас в следующем году.
А пока мы укореняемся.
Степные травы

Нас рано трогать,
мы только приживаемся.
Юные растения

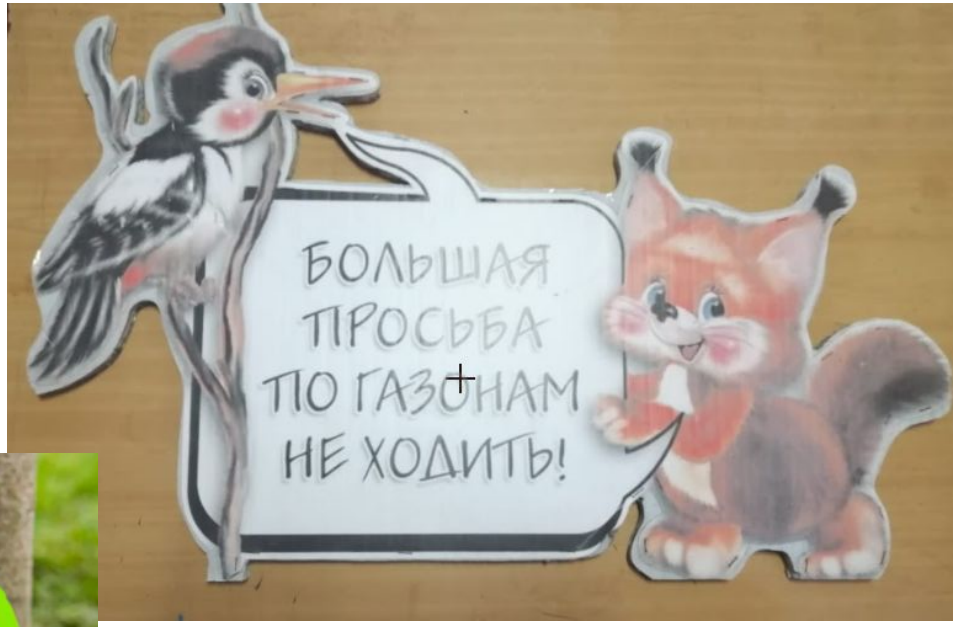
БОЛЬШАЯ
ПРОСЬБА
ПО ГАЗОНАМ
НЕ ХОДИТЬ!

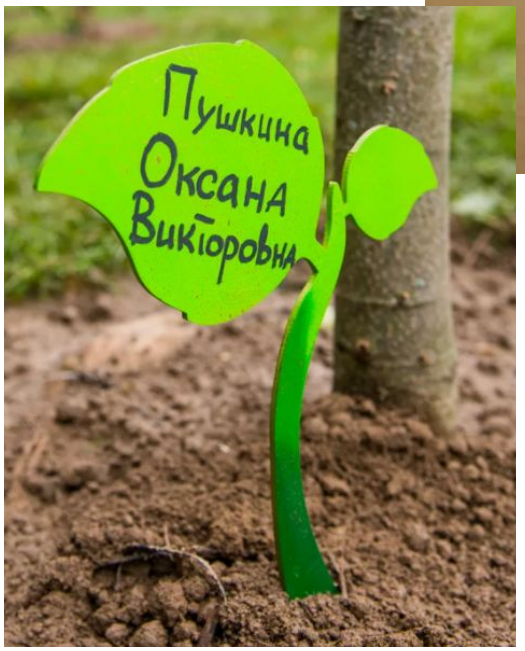
Пушкина
Оксана
Викторовна

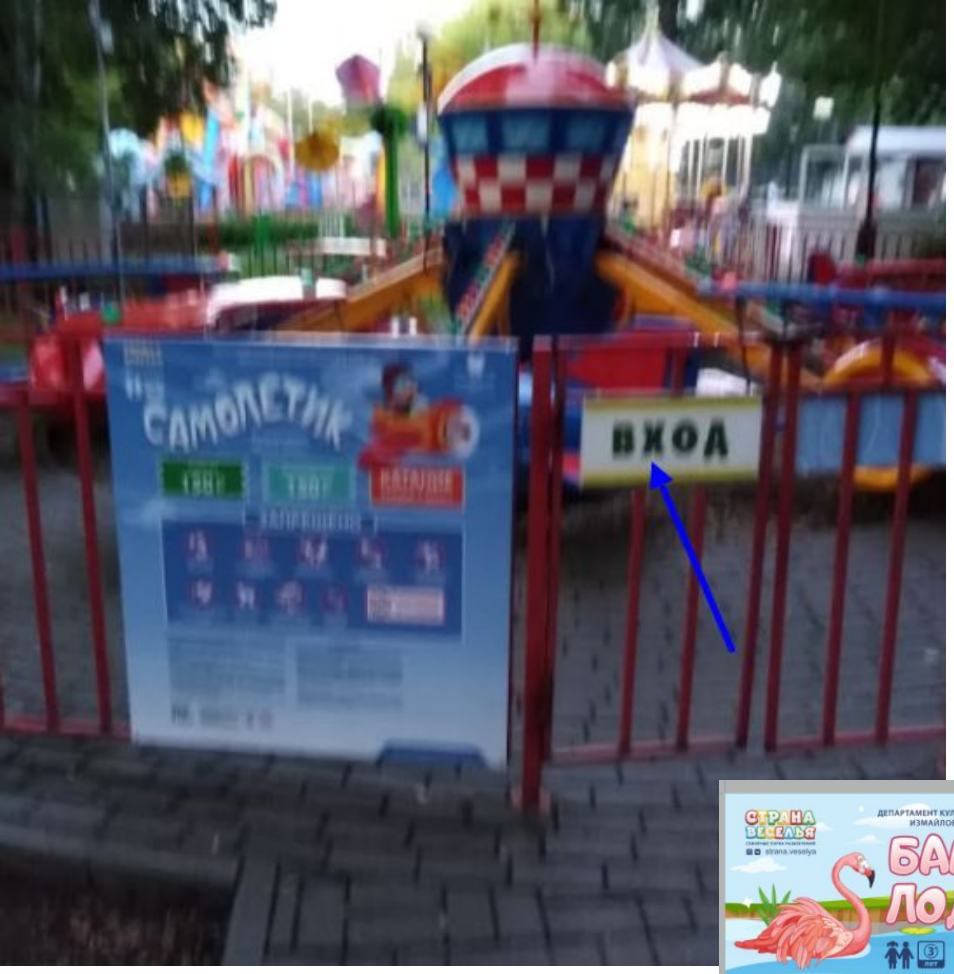
САМОЛЕТИК
ВХОД

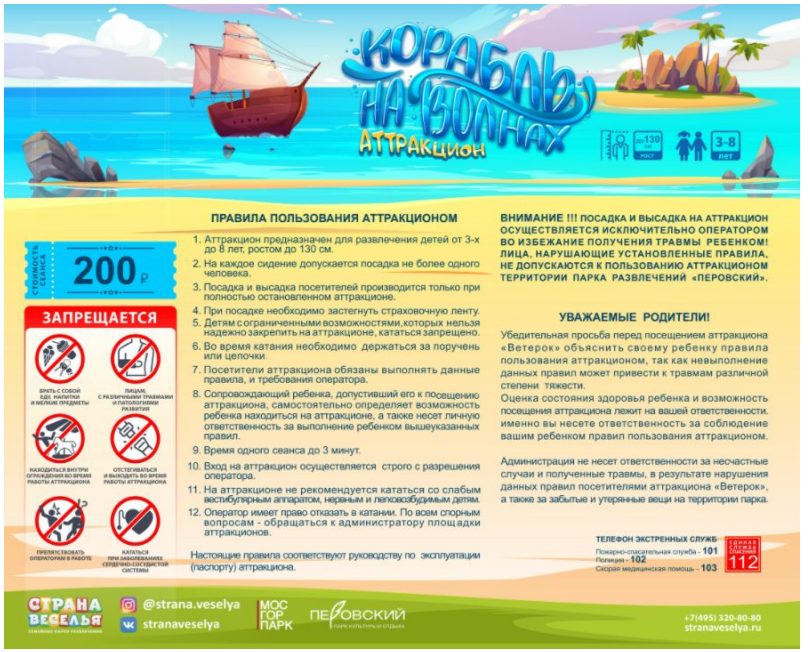
КОРАБЛЬ НА ВОЛНАХ
АТТРАКЦИОН
ДО 130 КГ
3-8 ЛЕТ
ПРАВИЛА ПОЛЬЗОВАНИЯ АТТРАКЦИОНОМ
СТОИМОСТЬ СЕАНСА
200 ₽
ЗАПРЕЩАЕТСЯ
1. Аттракцион предназначен для развлечения детей от 3-х до 8 лет, ростом до 130 см.
2. На каждое сидение допускается посадка не более одного человека.
3. Посадка и высадка посетителей производится только при полностью остановленном аттракционе.
4. При посадке необходимо застегнуть страховочную ленту.
5. Детям с ограниченными возможностями, которых нельзя надежно закрепить на аттракционе, кататься запрещено.
6. Во время катания необходимо держаться за поручень или цепочки.
7. Посетители аттракциона обязаны выполнять данные правила, и требования оператора.
8. Сопровождающий ребенка, допустивший его к посещению аттракциона, самостоятельно определяет возможность ребенка находиться на аттракционе, а также несет личную ответственность за выполнение ребенком вышеуказанных правил.
9. Время одного сеанса до 3 минут.
10. Вход на аттракцион осуществляется строго с разрешения оператора.
11. На аттракционе не рекомендуется кататься со слабым вестибулярным аппаратом, нервным и легковозбудимым детям.
12. Оператор имеет право отказать в катании. По всем спорным вопросам - обращаться к администратору площадки аттракционов.
Настоящие правила соответствуют руководству по эксплуатации (паспорту) аттракциона.
ВНИМАНИЕ !!! ПОСАДКА И ВЫСАДКА НА АТТРАКЦИОН ОСУЩЕСТВЛЯЕТСЯ ИСКЛЮЧИТЕЛЬНО ОПЕРАТОРОМ ВО ИЗБЕЖАНИЕ ПОЛУЧЕНИЯ ТРАВМЫ РЕБЕНКОМ! ЛИЦА, НАРУШАЮЩИЕ УСТАНОВЛЕННЫЕ ПРАВИЛА, НЕ ДОПУСКАЮТСЯ К ПОЛЬЗОВАНИЮ АТТРАКЦИОНОМ ТЕРРИТОРИИ ПАРКА РАЗВЛЕЧЕНИЙ «ПЕРОВСКИЙ».
УВАЖАЕМЫЕ РОДИТЕЛИ!
Убедительная просьба перед посещением аттракциона «Ветерок» объяснить своему ребенку правила пользования аттракционом, так как невыполнение данных правил может привести к травмам различной степени тяжести.
Оценка состояния здоровья ребенка и возможность посещения аттракциона лежит на вашей ответственности. именно вы несете ответственность за соблюдение вашим ребенком правил пользования аттракционом.
Администрация не несет ответственности за несчастные случаи и полученные травмы, в результате нарушения данных правил посетителями аттракциона «Ветерок», а также за забытые и утерянные вещи на территории парка.
ТЕЛЕФОН ЭКСТРЕННЫХ СЛУЖБ
Пожарно-спасательная служба - 101
Полиция - 102
Скорая медицинская помощь - 103
ЕДИНАЯ СЛУЖБА СПАСЕНИЯ 112
СТРАНА ВЕСЕЛЬЯ
@strana.veselya
stranaveselya
МОС ГОР ПАРК
ПЕРОВСКИЙ
+7(495) 320-80-80
stranaveselya.ru

СТРАНА ВЕСЕЛЬЯ
ДЕПАРТАМЕНТ КУЛЬТУРЫ ГОРОДА МОСКВЫ ГАУ К г. МОСКВЫ
ИЗМАЙЛОВСКИЙ ПАРК КУЛЬТУРЫ И ОТДЫХА
БАМПЕРНЫЕ ЛОДКИ
3 ЛЕТ
ДО 100 КГ
3-6 ЛЕТ
БУДНИ 200 ₽
ВЫХОДНЫЕ 200 ₽
ЗАПРЕЩЕНО
САМОСТОЯТЕЛЬНО ПРИКЛАДЫВАТЬ КАРТУ ПРОХОДА НА АТТРАКЦИОНЫ
ПРАВИЛА ПОЛЬЗОВАНИЯ АТТРАКЦИОНОМ
ВНИМАНИЕ!
ВАЖНАЯ ИНФОРМАЦИЯ
ТЕЛЕФОН ЭКСТРЕННЫХ СЛУЖБ
МОС ГОР ПАРК
www.stranaveselya.ru
1000
СТРАНА ВЕСЕЛЬЯ
ДЕПАРТАМЕНТ КУЛЬТУРЫ ГОРОДА МОСКВЫ ГАУ К г. МОСКВЫ
ИЗМАЙЛОВСКИЙ ПАРК КУЛЬТУРЫ И ОТДЫХА
АТТТРАКЦИОН «НАДУВНОЙ БАТУТ»
ДО 70 КГ
4-13 ВОЗРАСТ
БУДНИ 200 ₽
ВЫХОДНЫЕ 200 ₽
ЗАПРЕЩЕНО
САМОСТОЯТЕЛЬНО ПРИКЛАДЫВАТЬ КАРТУ ПРОХОДА НА АТТРАКЦИОНЫ
ПРАВИЛА ПОЛЬЗОВАНИЯ АТТРАКЦИОНОМ
ВНИМАНИЕ!
ВАЖНАЯ ИНФОРМАЦИЯ
ТЕЛЕФОН ЭКСТРЕННЫХ СЛУЖБ
www.stranaveselya.ru