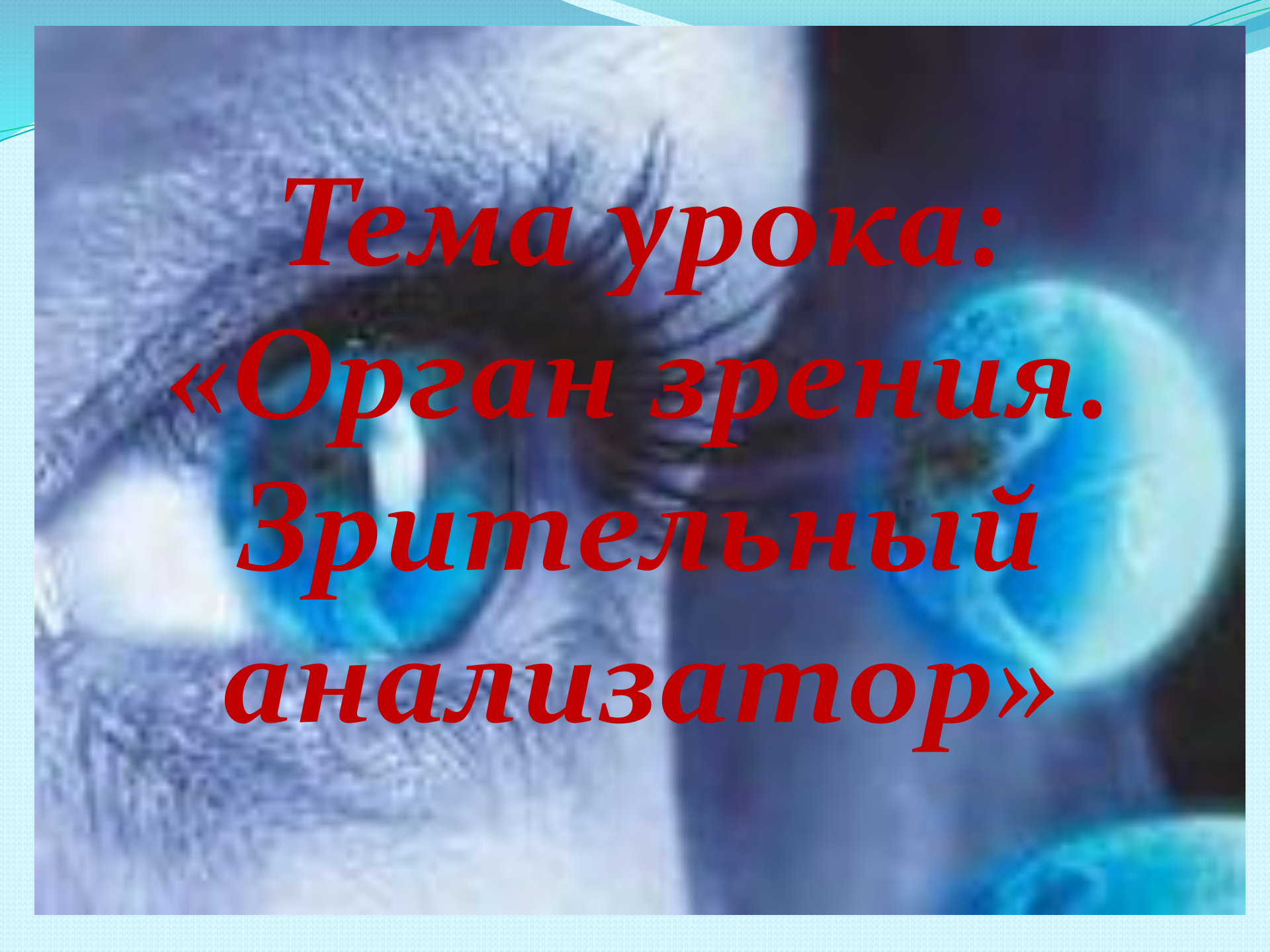

**16 апреля**

**2015**

**Урок биологии**

**8 класс**

A close-up photograph of a human eye, heavily tinted with a blue color. The eye is looking slightly to the right. The background is dark and out of focus.

***Тема урока:  
«Орган зрения.  
Зрительный  
анализатор»***

Цель:

-изучить строение,  
функции глаза и его  
частей;

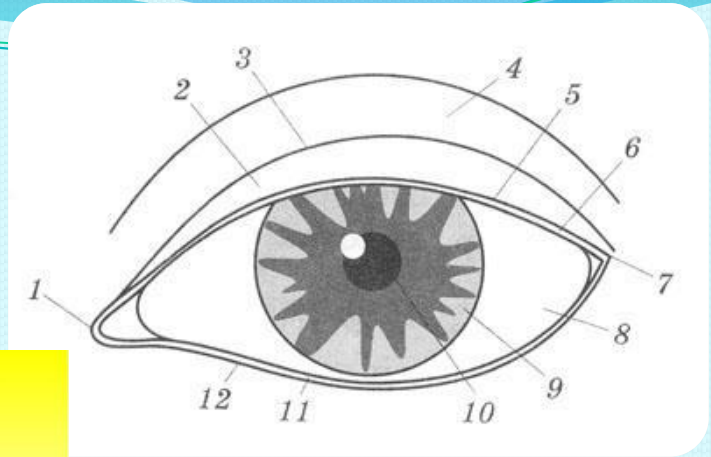
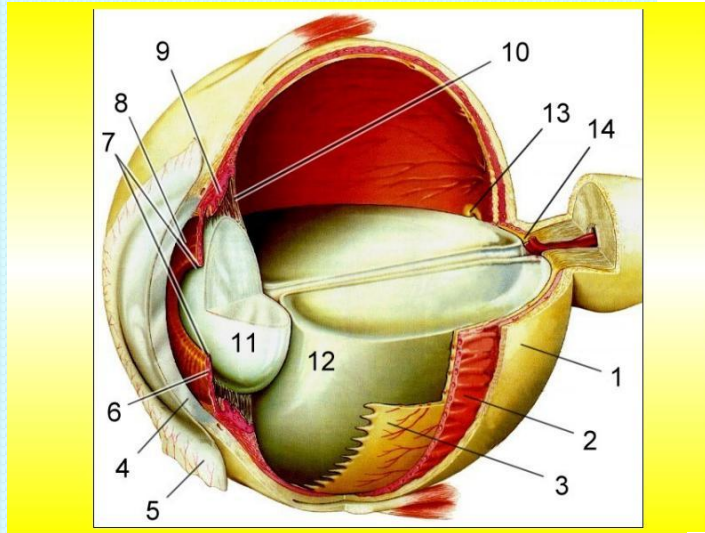

- раскрыть содержание  
понятия «зрительный  
анализатор».

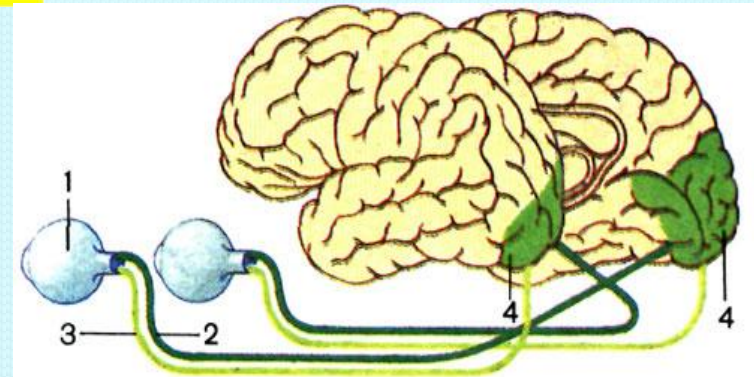



**Изучение нового материала**

**Работа с учебником.**

**Параграф 52,  
страница 198.**

**Выполните задания согласно  
рабочему листу  
(приложение 1)**



**ГИМНАСТИКА**



**ДЛЯ ГЛАЗ**

Части глаза,  
выполняющие  
защитную  
функцию.

Брови

Веки

Ресницы

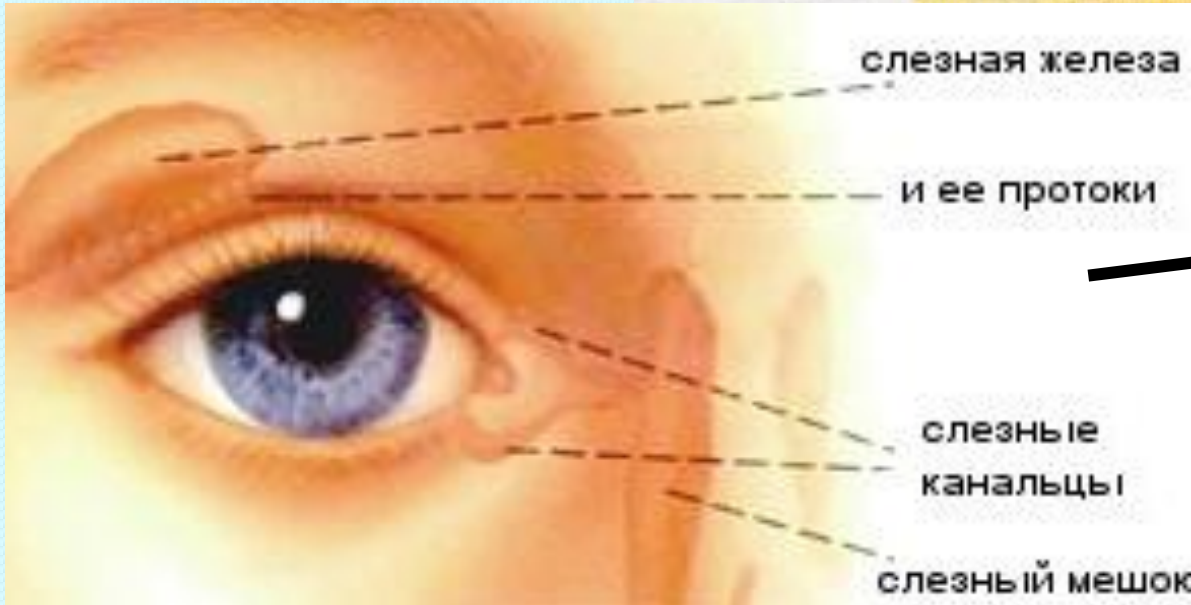
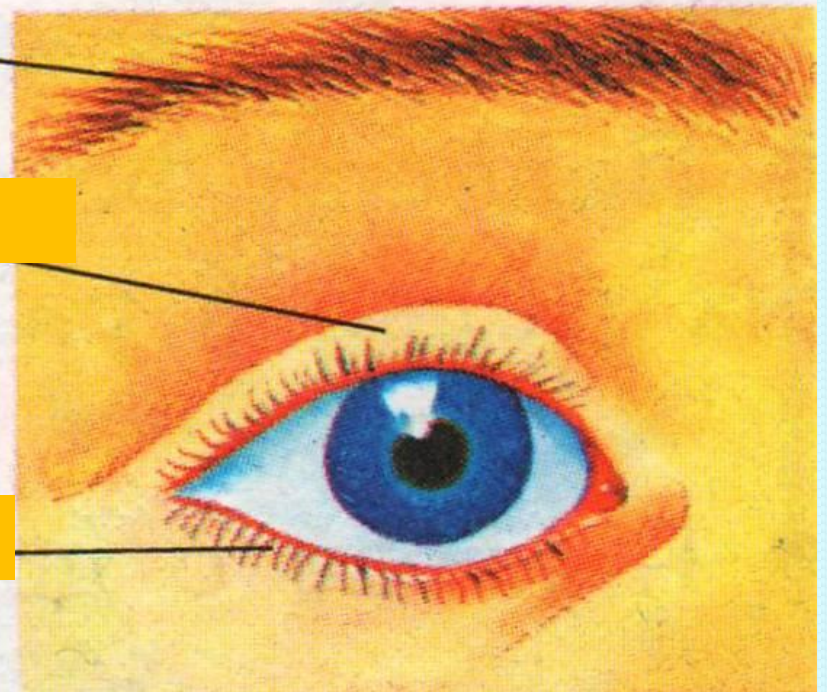

Слёзный  
аппарат

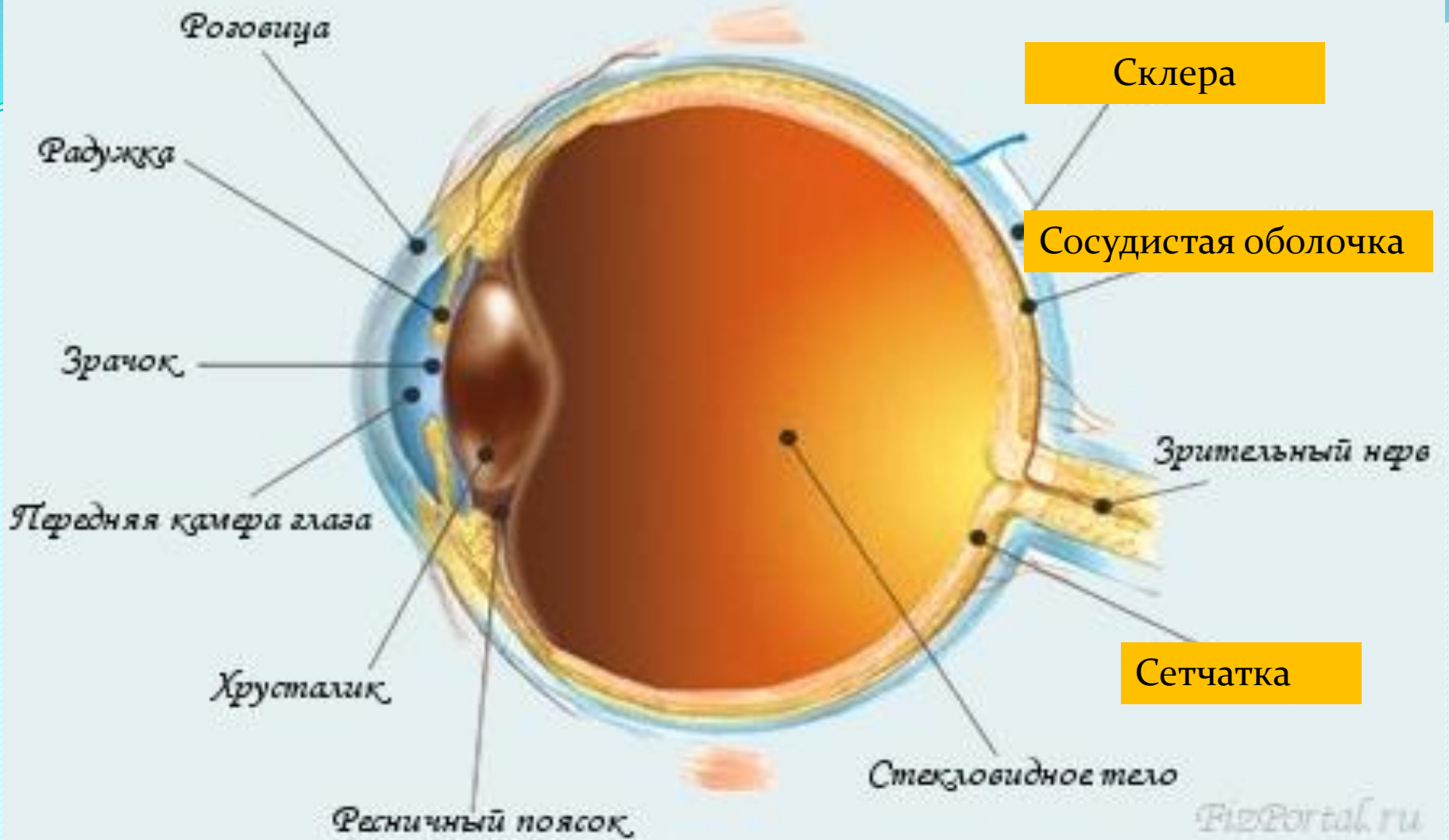

# Оболочки глаза



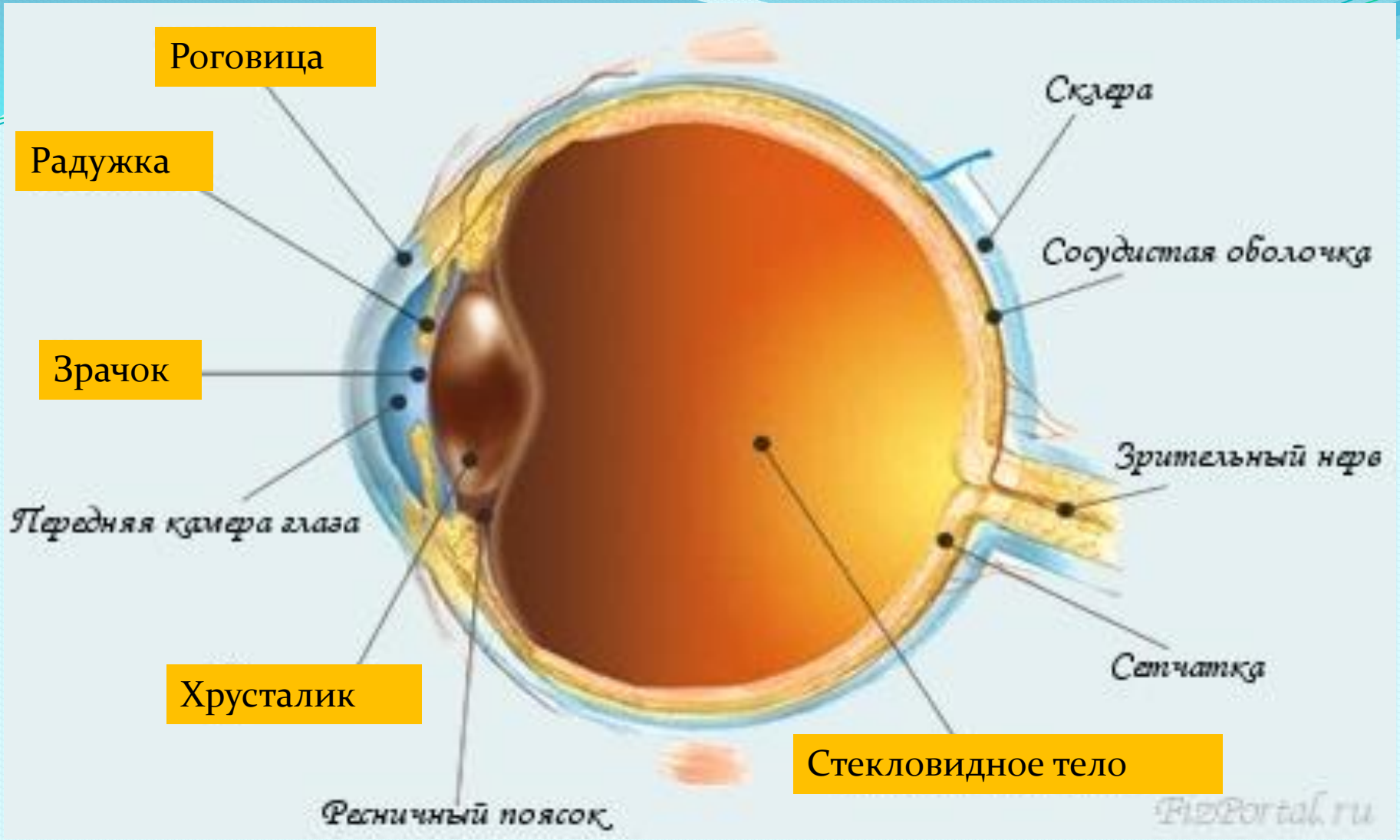

# Оптическая система глаза



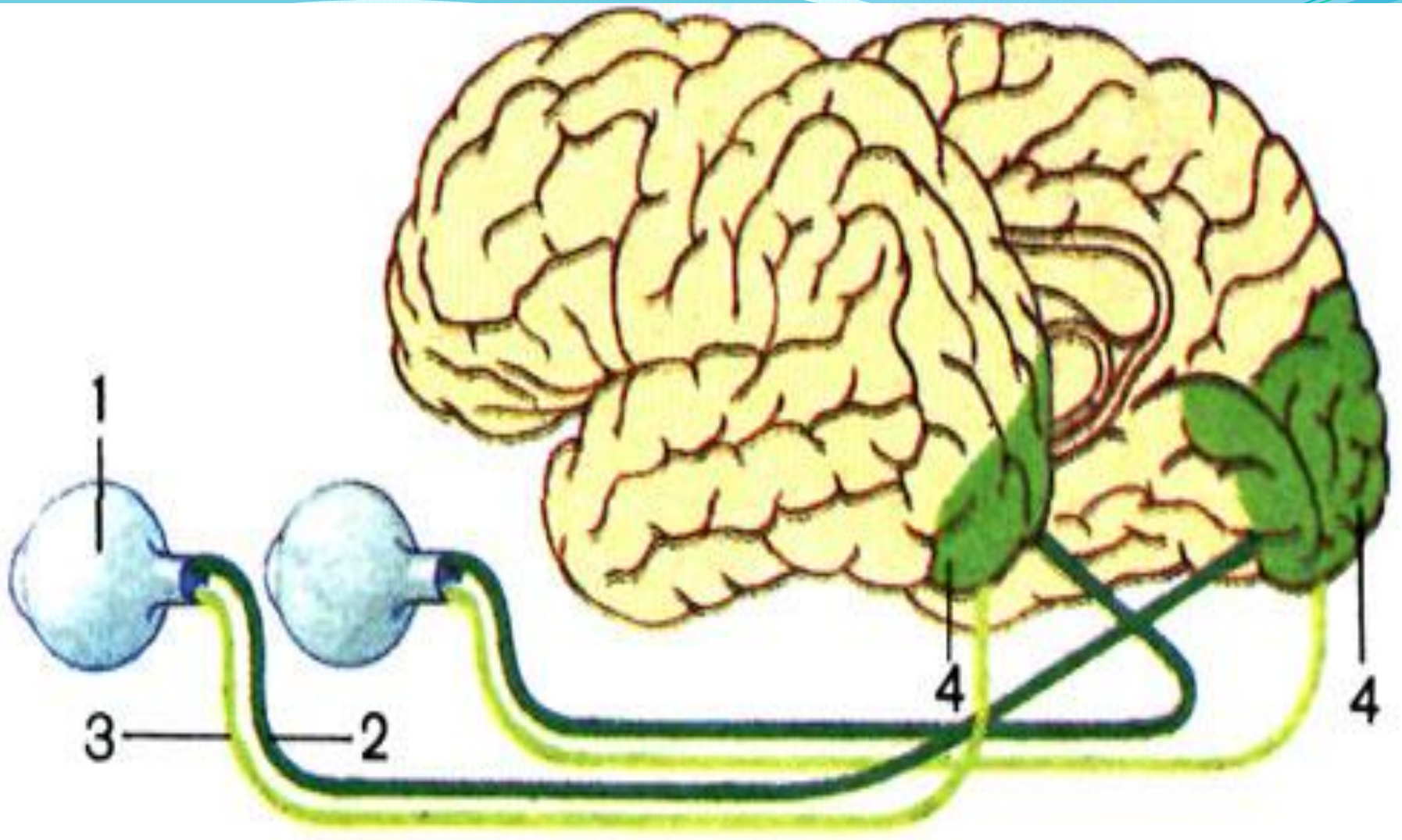

Зрительный анализатор

# Закрепление изученного.

1. Заполните таблицу «Строение и функции органа зрения».
2. Составьте схему зрительного анализатора.

Приложение 2.



# Контроль изученного.

Правильные ответы:

1б; 2а; 3в; 4г; 5а;  
6г; 7г; 8в; 9б; 10а.

Критерии оценивания:

9-10 правильных ответов – «5»;  
7-8 правильных ответов – «4»;  
5-6 правильных ответов «3»;  
менее 5 правильных ответов – «2».



Домашнее задание:  
Параграф 52,  
выучить новые  
термины.



A close-up photograph of a person's eyes, looking directly at the camera. The eyes are dark and focused, with a slight reflection on the pupils. The background is blurred, suggesting a screen or a similar surface. The overall color palette is dominated by blues and greys.

# Рефлексия

Используя карту оценивания  
(приложение 4), оцените свою работу  
на уроке.



Спасибо за урок !