

АНАТОМИЯ СОБАКИ. СКЕЛЕТ, ЗУБНАЯ СИСТЕМА

ОБЩИЙ ВИД СКЕЛЕТА СОБАКИ

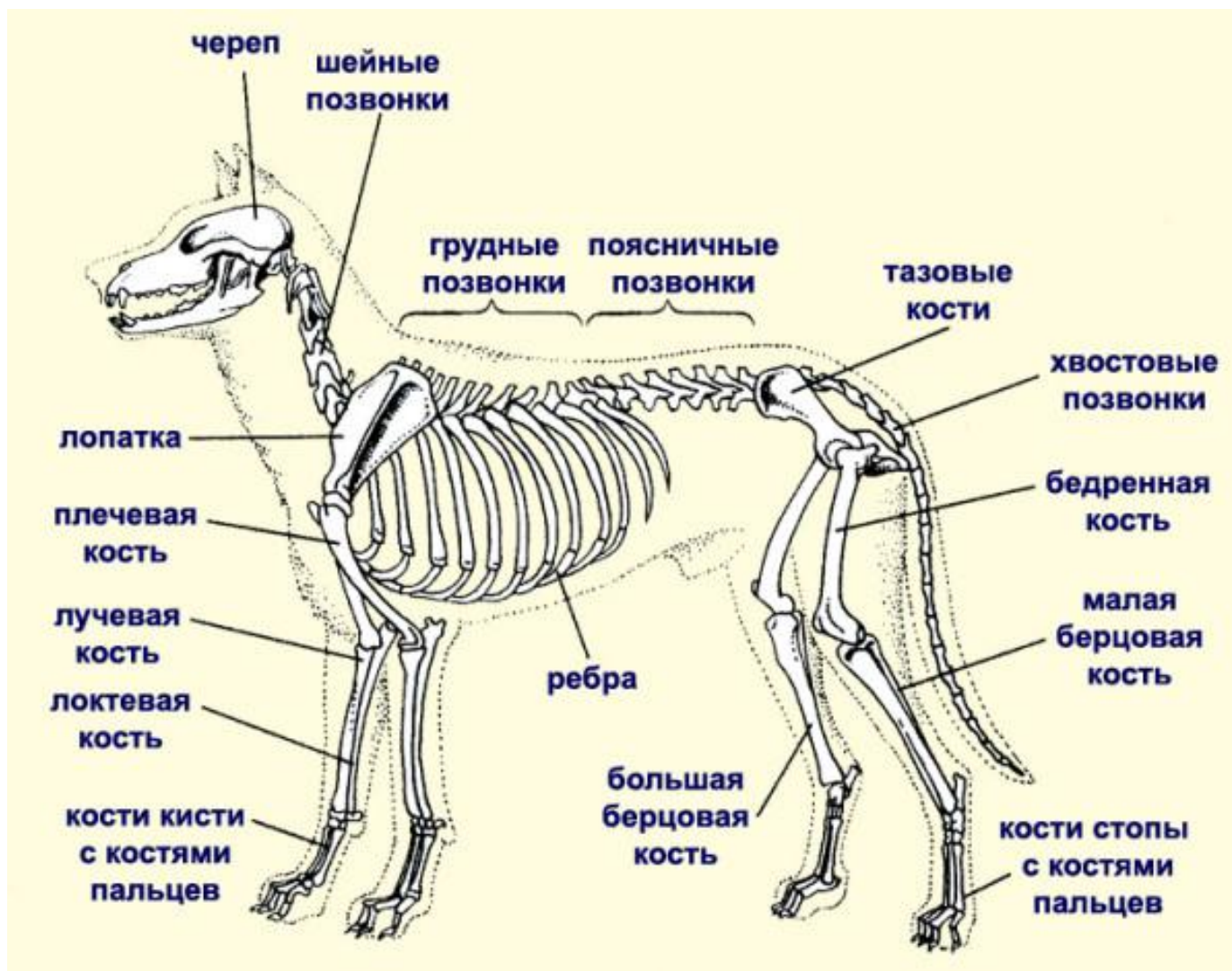

ЧЕРЕП



БРАХИЦЕФАЛЬНЫЙ ЧЕРЕП

Яркими примерами брахицефального строения черепа являются Пекинесы, Бульдоги, Мопсы, Боксеры, Шарпеи.



ЗУБНАЯ СИСТЕМА

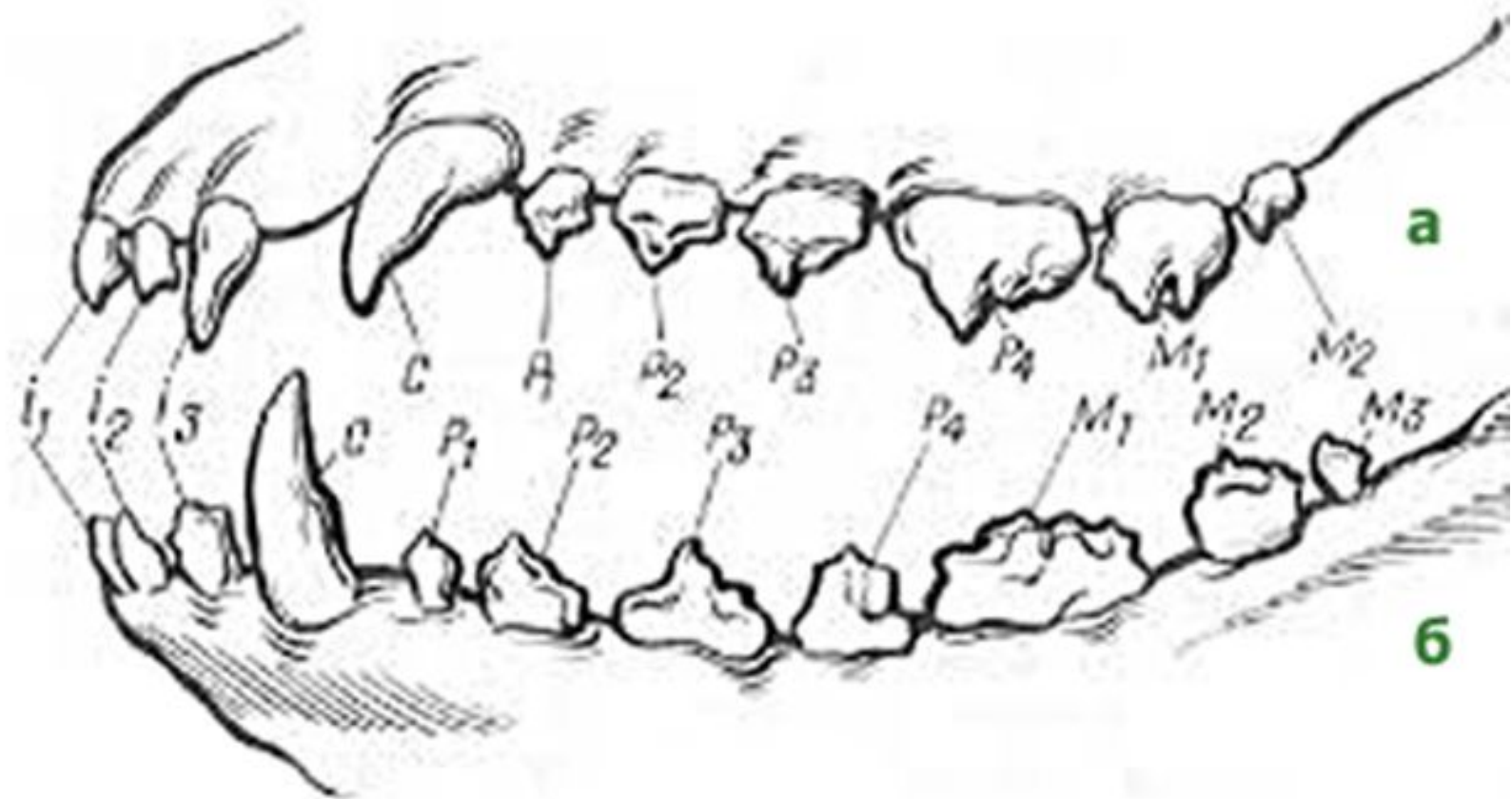

ПРИКУСЫ

Ножницеобразный



ПРИКУСЫ

клещеобразный или прямой прикус



ПРИКУСЫ

перекус



ПРИКУСЫ

недокус



ПРИКУСЫ

бульдогообразный прикус (бульдожина)



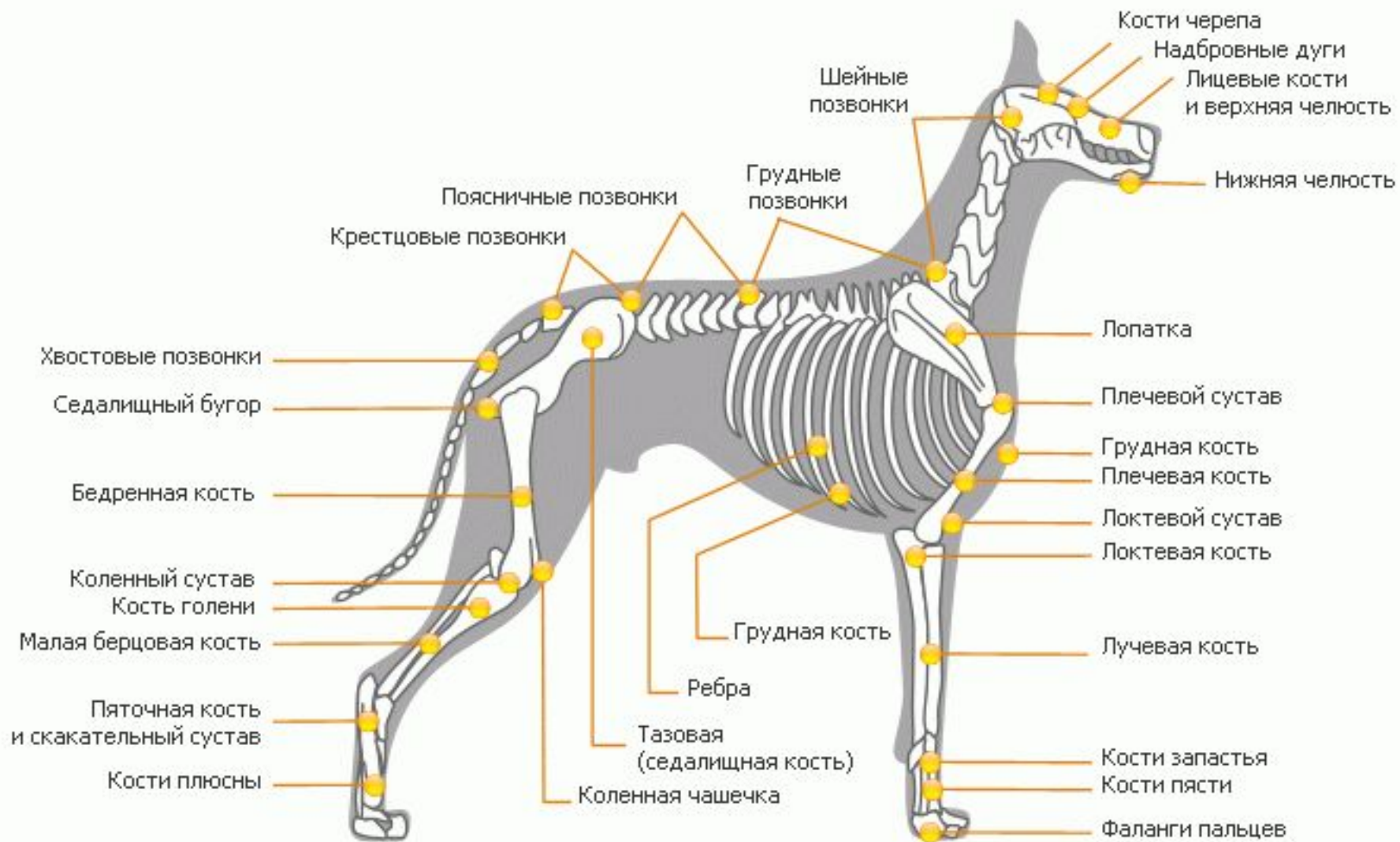

КОЖА

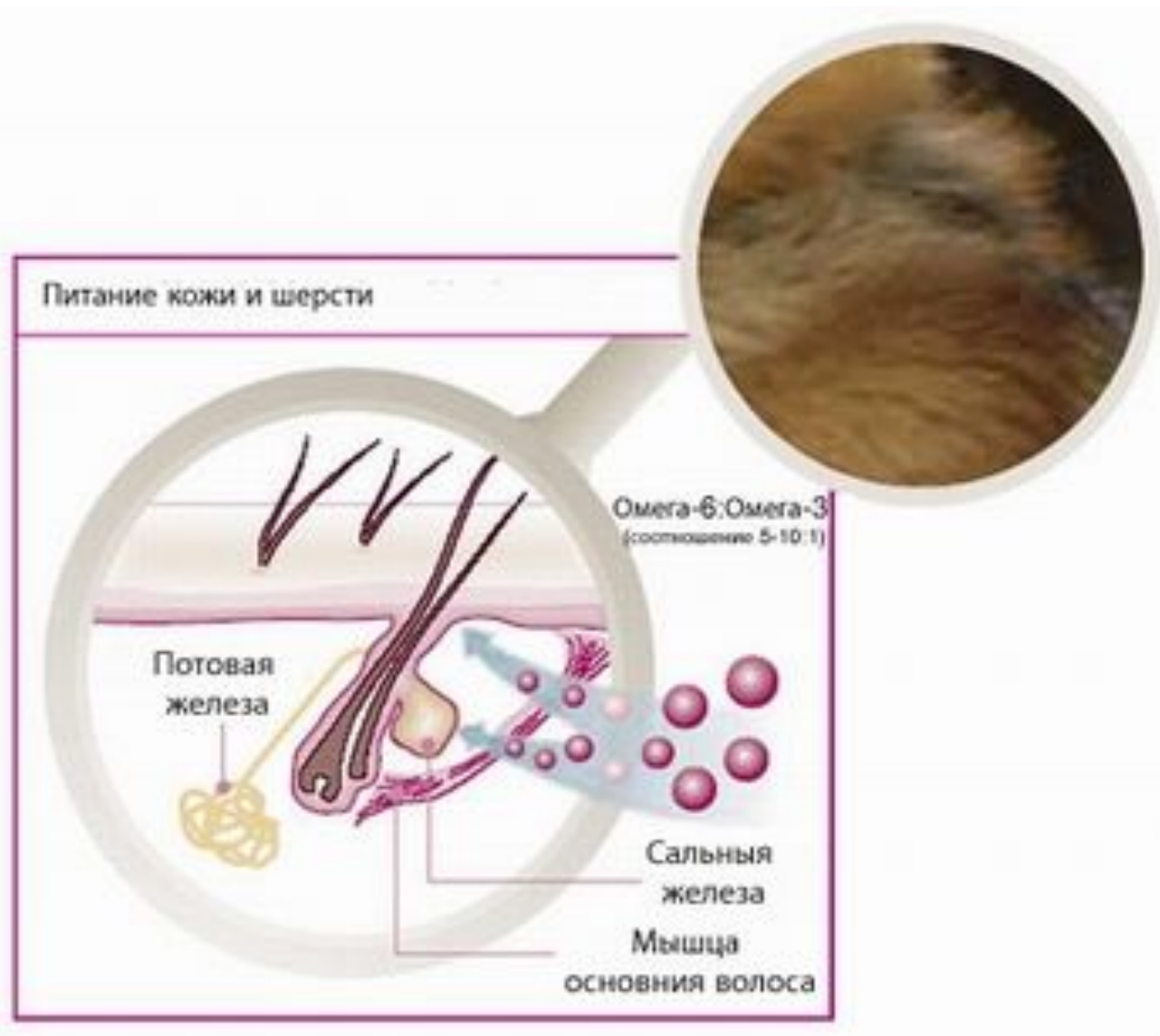

МЯКИШИ

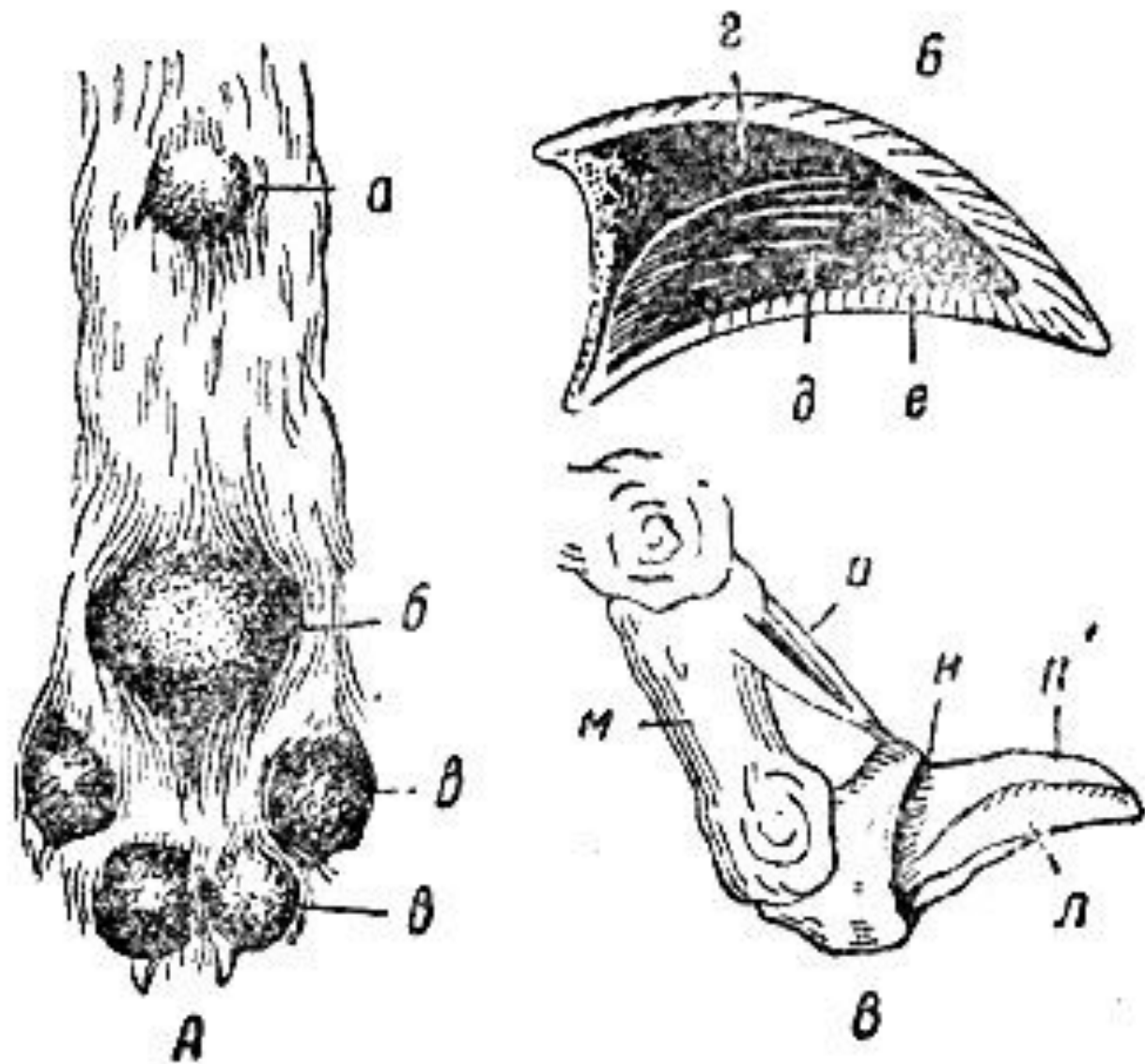

МУСКУЛАТУРА



Рис. 2. Мышцы (мускулы) собаки:

1-лобный; 2-жевательный; 3 — грудно-щитовидный; 4 — плечеголовной; 5 — трапецевидный; 6 - дельтовидный; 7 — плечевой; 8 — трехглавый; 9 — широкий; 10 — грудной; 11 — брюшной наружный; 12 — ягодичный; 13 - напрягатель фасции бедра; 14 - полусухожильный; 15 -- двухглавый бедра

ВЕТЕРИНАРНЫЙ КОНТРОЛЬ

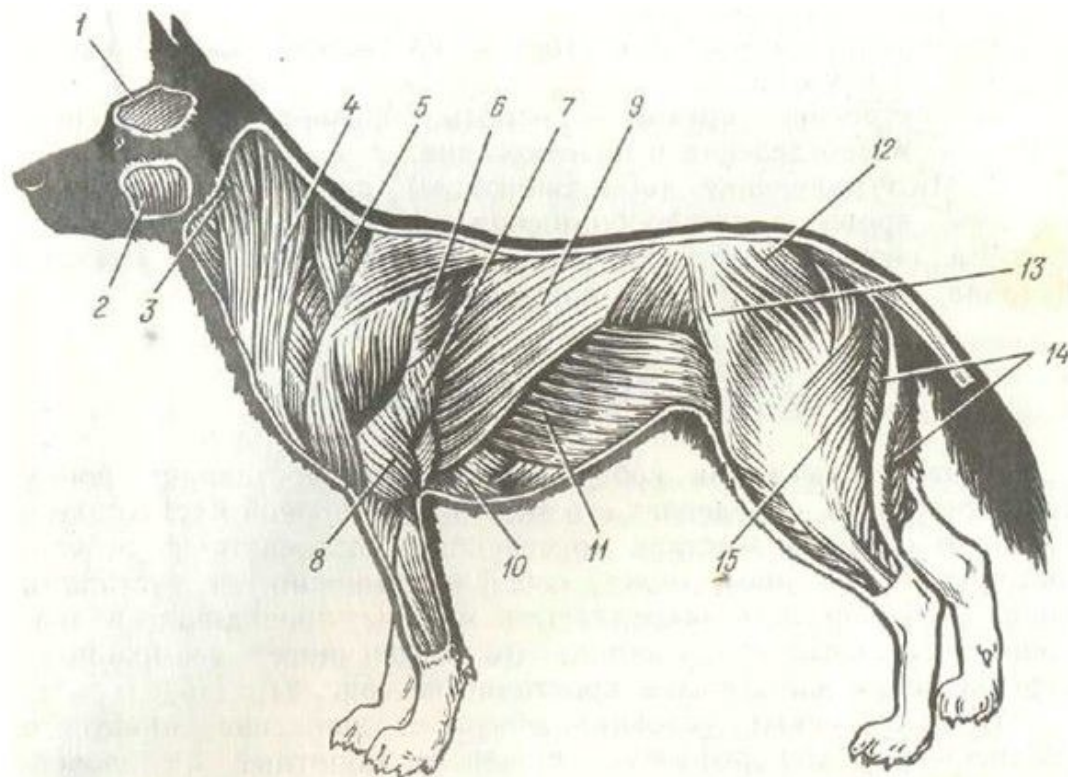

Международный
ветеринарный паспорт
ДЛЯ СОБАК



INTERNATIONAL VETERINARY CERTIFICATE FOR DOGS
CERTIFICAT INTERNATIONAL VÉTÉRINAIRE POUR LES CHIENS
INTERNATIONALER VETERINÄRAUSWEIS FÜR DIE HUNDE



Международный
ветеринарный паспорт
ДЛЯ КОШЕК



INTERNATIONAL VETERINARY CERTIFICATE FOR CATS
CERTIFICAT INTERNATIONAL VÉTÉRINAIRE POUR LES CHATS
INTERNATIONALER VETERINÄRAUSWEIS FÜR DIE KATZEN



**МЕЖДУНАРОДНЫЙ ВЕТЕРИНАРНЫЙ
ПАСПОРТ ДЛЯ СОБАК**

**INTERNATIONAL VETERINARY
CERTIFICATE FOR DOGS**

**CERTIFICAT INTERNATIONAL
VÉTÉRINAIRE POUR LES CHIENS**

**INTERNATIONALER VETERINÄRAUSWEIS
FÜR HUNDE**

ВЛАДЕЛЕЦ СОБАКИ / Dogs owner

Фамилия
Surname

Имя
Name

Адрес / Address

Страна
Country

Город
City

Улица
Street

Дом
House

Корп. / Стр.
Building

Кв.
Flat

Телефон (код и номер) / Telephone (code and number)

ЗАВОДЧИК / Breeder

Фамилия
Surname

Имя
Name

Адрес / Address

Страна
Country

Город
City

Улица
Street

Дом
House

Корп. / Стр.
Building

Кв.
Flat

Телефон (код и номер) / Telephone (code and number)

Штамп ветучреждения

РЕГИСТРАЦИЯ

№ 505
от « 10 » 04 2010 г.

Ветврач Куп

/подпись, фамилия полностью и инициалы/

Штамп ветучреждения

РЕГИСТРАЦИЯ

№ _____
от « _____ » _____ г.

Ветврач _____

/подпись, фамилия полностью и инициалы/

Штамп ветучреждения

РЕГИСТРАЦИЯ

№ _____
от « _____ » _____ г.

Ветврач _____

/подпись, фамилия полностью и инициалы/

Штамп ветучреждения

РЕГИСТРАЦИЯ

№ _____
от « _____ » _____ г.

Ветврач _____

/подпись, фамилия полностью и инициалы/



IX. ДЕГЕЛЬМИНТИЗАЦИЯ

Дата	Применяемый препарат	Штамп организации, подпись ветеринарного врача
09.01. 2008	Dronatol conp НПВ-П.	Евстафьев 14.20
		<div style="border: 1px solid black; padding: 5px;"> <p style="text-align: center; margin: 0;">ПРИМОРСКАЯ</p> <p style="text-align: center; margin: 0;">районная ветеринарная станция 197183, Санкт-Петербург, Приморский пр. 14 тел., факс 430-15-90</p> </div>

АНТИГЕЛЬМИНТНЫЕ ПРЕПАРАТЫ





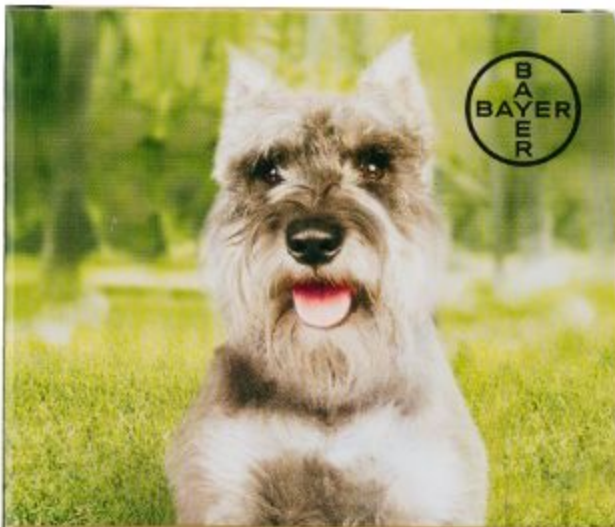

Дронтал[®] Плюс

для собак

ПИРАНТЕЛ ЭМБОНАТ,
ПРАЗИКВАНТЕЛ, ФЕБАНТЕЛ
ТАБЛЕТКИ ДЛЯ ОРАЛЬНОГО ПРИМЕНЕНИЯ

ОТ ГЕЛЬМИНТОВ

- Таблетка со вкусом мяса
- Новая таблетка в форме косточки
- 1 таблетка на 10 кг массы животного



нематоды



цестоды



лямблии



6

таблеток

ВАКЦИНАЦИЯ



ВАКЦИНАЦИЯ



НАУЧНО-ПРОИЗВОДСТВЕННОЕ ОБЪЕДИНЕНИЕ



МУЛЬТИКАН – 4

ВАКЦИНА ПРОТИВ ЧУМЫ, АДЕНОВИРУСНЫХ ИНФЕКЦИЙ,
ПАРВОВИРУСНОГО И КОРОНАВИРУСНОГО ЭНТЕРИТОВ СОБАК



5 флаконов (5 доз) по 1 см³

5 флаконов (5 доз) по 2 см³