КУРСОВОЙ ПРОЕКТ ПО ТЕМЕ: РАЗРАБОТКА ПРОГРАММНОГО ОБЕСПЕЧЕНИЯ ДЛЯ УПРАВЛЕНИЯ СПРАВОЧНИКОМ «САМОЛЁТЫ» НА ЯЗЫКЕ C#

Выполнил: Вержбовский А.С.

ЦЕЛИ И ЗАДАЧИ:

Целью курсовой работы является решение задачи создания электронного справочника по теме “Самолёты” и реализации данной программы.

Задачами курсовой работы являются: разработка алгоритма, выбор языка программирования, определение методов получения данных, определение пользовательского интерфейса

ОСНОВНОЙ АЛГОРИТМ ПРОГРАММЫ:

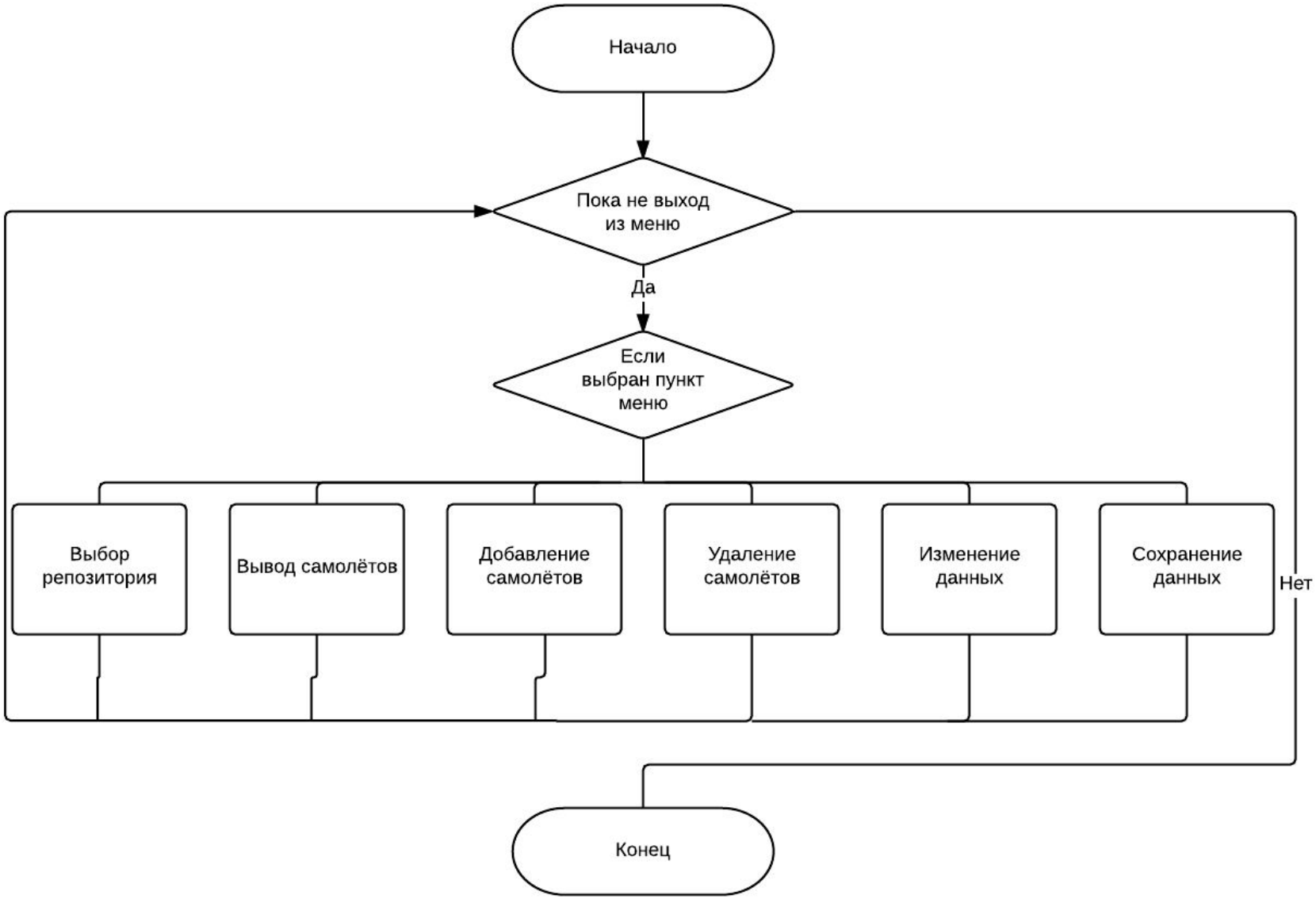

ОПИСАНИЕ РАЗРАБОТКИ:

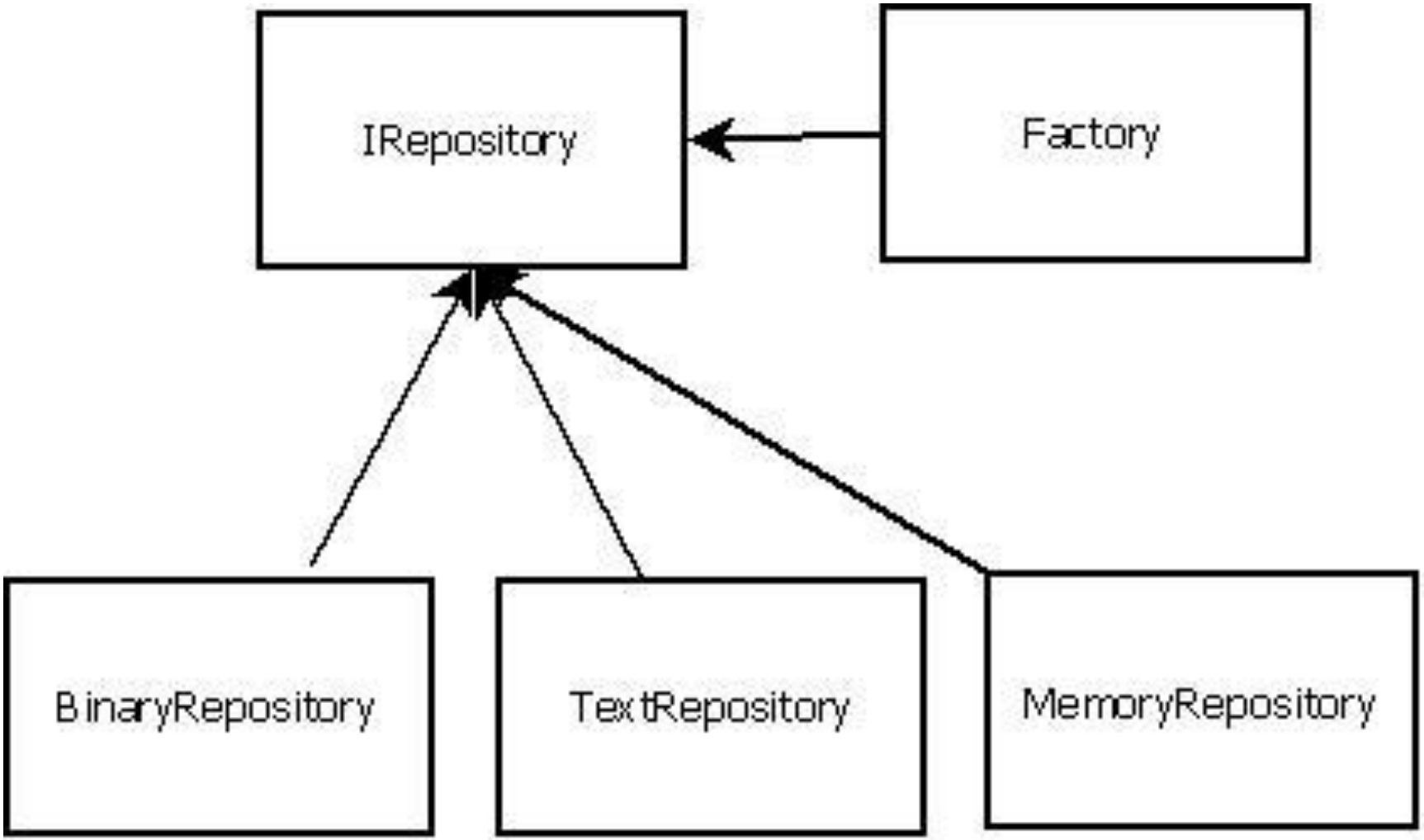

СТРУКТУРА ИНТЕРФЕЙСА IREPOSITORY

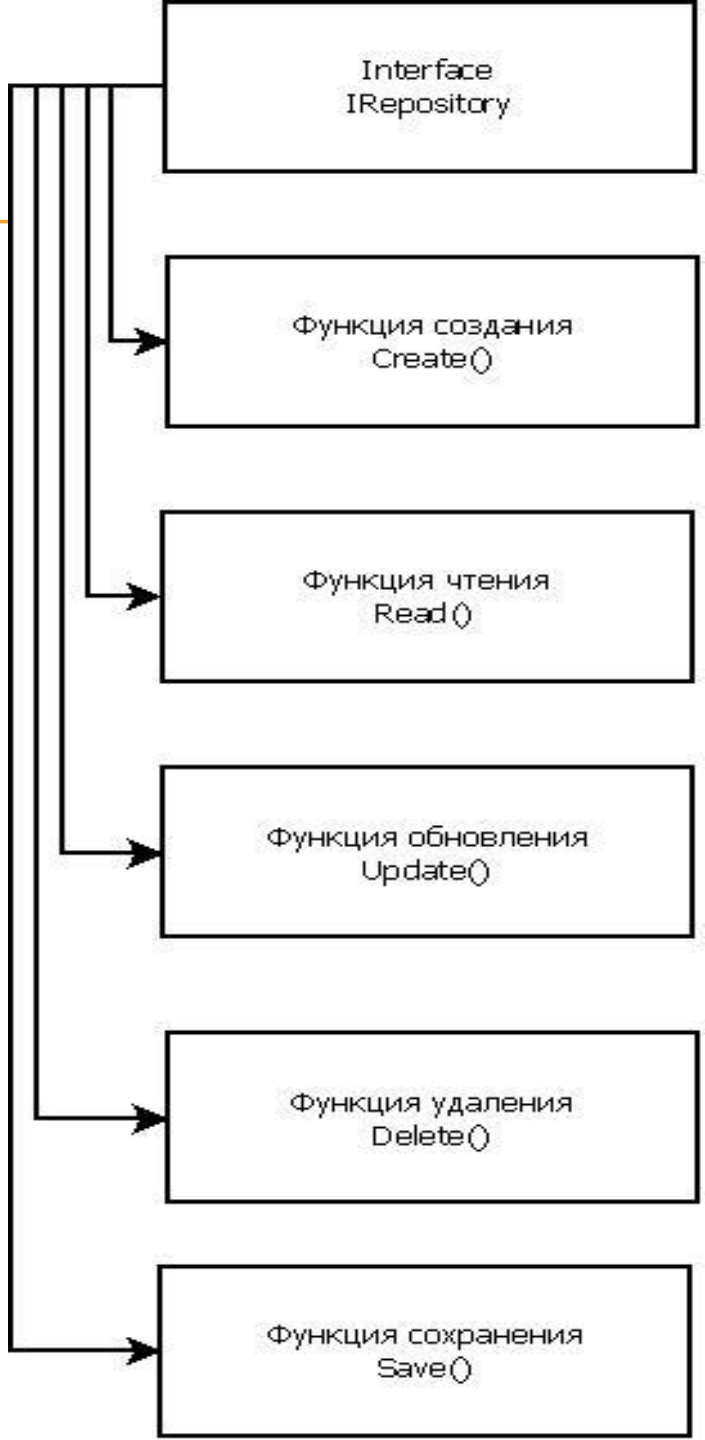

АЛГОРИТМ СЧИТЫВАНИЯ ДЛЯ TEXTREPOSITORY

АЛГОРИТМ СОХРАНЕНИЯ ДЛЯ TEXTREPOSITORY

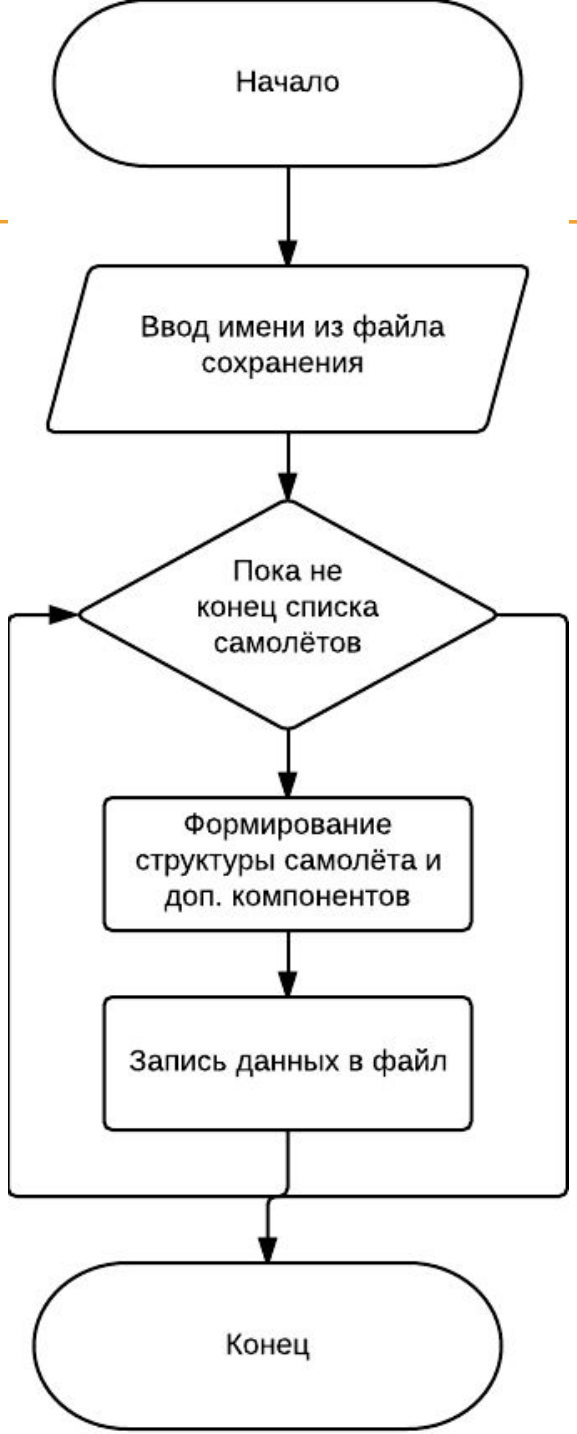

АЛГОРИТМ СЧИТЫВАНИЯ ДЛЯ BINARYREPOSITORY

АЛГОРИТМ СОХРАНЕНИЯ ДЛЯ BINARYREPOSITORY

АЛГОРИТМ СЧИТЫВАНИЯ ДЛЯ MEMORYREPOSITORY

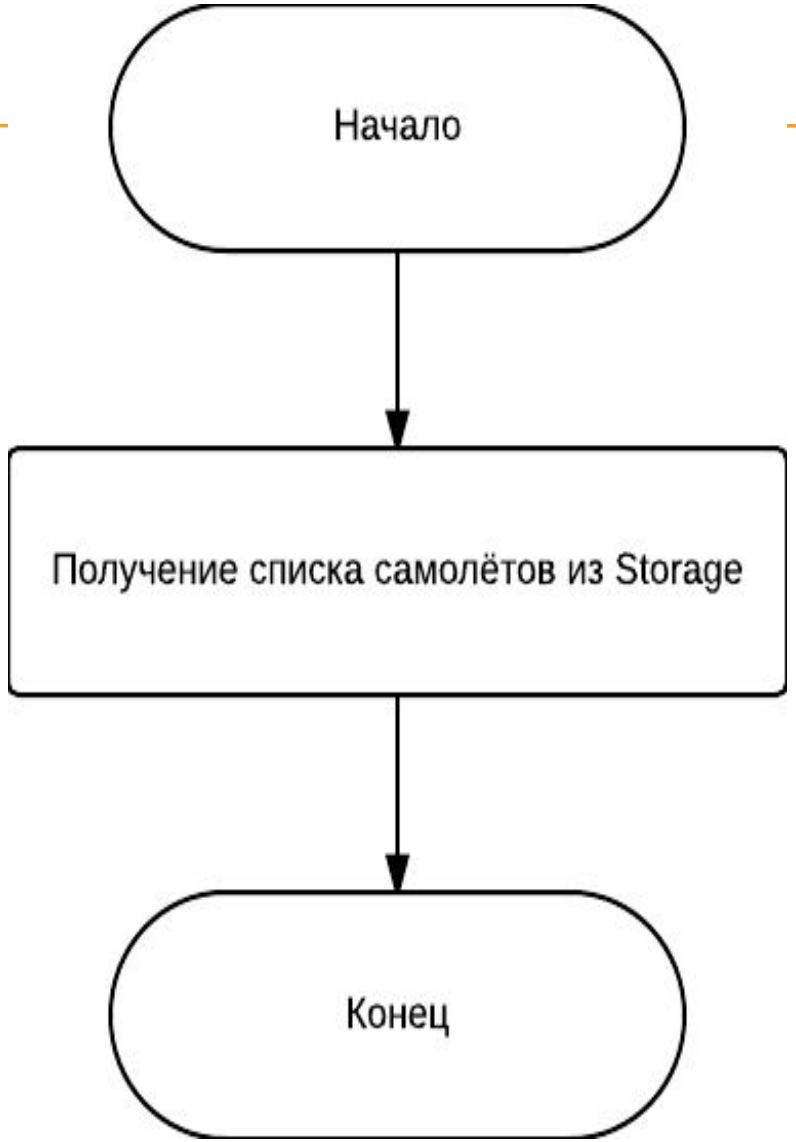

Спасибо за внимание !