

Специальный налоговый режим

НАЛОГ НА ПРОФЕССИОНАЛЬНЫЙ ДОХОД



ЧТО ТАКОЕ «НАЛОГ НА ПРОФЕССИОНАЛЬНЫЙ ДОХОД»?

Налог на профессиональный доход — это новый специальный налоговый режим, который можно применять с 2020 года.

Налог на профессиональный доход — это не дополнительный налог, а новый специальный налоговый режим. На него можно перейти добровольно. У тех налогоплательщиков, которые не перейдут на этот налоговый режим, остается обязанность платить налоги с учетом других систем налогообложения, которые они применяют в обычном порядке.

Физические лица и индивидуальные предприниматели, которые перейдут на новый специальный налоговый режим (самозанятые), смогут платить с доходов от самостоятельной деятельности только налог по льготной ставке — 4 или 6%. Это позволит легально вести бизнес и получать доход от подработок без рисков получить штраф за незаконную предпринимательскую деятельность.



**ЛЕГАЛЬНАЯ РАБОТА
БЕЗ СТАТУСА ИП**

Можно работать без регистрации в качестве ИП. Доход подтверждается справкой из



**ПРЕДОСТАВЛЯЕТСЯ
НАЛОГОВЫЙ ВЫЧЕТ**

Сумма вычета — 10 000 рублей. Ставка 4% уменьшается до 3%, ставка 6% уменьшается до 4%.



**НЕ НУЖНО СЧИТАТЬ
НАЛОГ К УПЛАТЕ**

Налог начисляется автоматически в приложении. Уплата — не позднее 25 числа



**ВЫГОДНЫЕ
НАЛОГОВЫЕ СТАВКИ**

4% — с доходов от физлиц.
6% — с доходов от юрлиц и ИП.
Других обязательных платежей нет.



**ПРОСТАЯ РЕГИСТРАЦИЯ
ЧЕРЕЗ ИНТЕРНЕТ**

Регистрация без визита в инспекцию: в мобильном приложении, на сайте ФНС России или через банк.



**СОВМЕЩЕНИЕ С РАБОТОЙ
ПО ТРУДОВОМУ ДОГОВОРУ**

Зарплата не учитывается при расчете налога. Трудовой стаж по месту работы не прерывается.

КОМУ ПОДХОДИТ ЭТОТ НАЛОГОВЫЙ РЕЖИМ?

Новый спецрежим могут применять физлица и индивидуальные предприниматели (самозанятые), у которых одновременно соблюдаются следующие условия.

- Они получают доход от самостоятельного ведения деятельности или использования имущества.
- При ведении этой деятельности не имеют работодателя, с которым заключен трудовой договор.
- Не привлекают для этой деятельности наемных работников по трудовым договорам.
- Вид деятельности, условия ее осуществления или сумма дохода не попадают в перечень исключений, указанных в статьях 4 и 6 Федерального закона от 27.11.2018 № 422-ФЗ.



Удаленная работа через электронные площадки



Оказание косметических услуг на дому



Услуги по перевозке пассажиров и грузов

Налоговые ставки

Налоговая ставка зависит от того, кто перечислил деньги плательщику налога на профессиональный доход.

4%

при расчетах с физическими лицами

6%

при расчетах с ИП и организациями

Покупателя нужно указать при формировании чека в приложении «Мой налог». Учет налоговых ставок и расчет суммы налога к уплате происходит автоматически. Все произведенные начисления и предварительную сумму налога к уплате можно увидеть в приложении в любое время в течение месяца.

Налоговый режим будет действовать в течение 10 лет. В этот период ставки налога не изменятся.

КАКИЕ ПЛАТЕЖИ ЗАМЕНЯЕТ НАЛОГ НА ПРОФЕССИОНАЛЬНЫЙ ДОХОД?

Особенности применения специального налогового режима:

Физические лица не уплачивают налог на доходы физических лиц с тех доходов, которые облагаются налогом на профессиональный доход.

Индивидуальные предприниматели не уплачивают:

- налог на доходы физических лиц с тех доходов, которые облагаются налогом на профессиональный доход;
- налог на добавленную стоимость, за исключением НДС при ввозе товаров на территорию России;
- фиксированные страховые взносы.

Индивидуальные предприниматели, которые зарегистрировались в качестве плательщиков налога на профессиональный доход, не уплачивают фиксированные страховые взносы. На других специальных налоговых режимах страховые взносы нужно платить даже при отсутствии дохода.

При отсутствии дохода в течение налогового периода нет никаких обязательных, минимальных или фиксированных платежей. При этом плательщики налога на профессиональный доход являются участниками системы обязательного медицинского страхования и могут получать

бесплатную медицинскую помощь

КАК СТАТЬ ПЛАТЕЛЬЩИКОМ НАЛОГА НА ПРОФЕССИОНАЛЬНЫЙ ДОХОД

Чтобы использовать новый специальный налоговый режим, нужно пройти регистрацию и получить подтверждение. Без регистрации применение налогового режима и формирование чеков невозможно.

Способы регистрации:

- **Бесплатное мобильное приложение «Мой налог»**
- Кабинет налогоплательщика «Налог на профессиональный доход» на сайте ФНС России
- Уполномоченные банки

Регистрация занимает несколько минут. Заполнять заявление на бумаге не нужно. При регистрации в приложении «Мой налог» понадобится только паспорт для сканирования и проверки, а также фотография, которую можно сделать прямо на камеру смартфона.

Это Лиза- мастер по маникюру.
Она хочет стать самозанятой.





МОЙ НАЛОГ

МОБИЛЬНОЕ ПРИЛОЖЕНИЕ
ДЛЯ САМОЗАНЯТЫХ

Регистрация

Выберите способ регистрации,
и мы зарегистрируем вас, как
самозанятого гражданина

РЕГИСТРАЦИЯ ПО ПАСПОРТУ РФ

ЧЕРЕЗ ЛК ФИЗИЧЕСКОГО ЛИЦА

Я уже зарегистрирован

Обратиться в техподдержку

Подключение сервиса

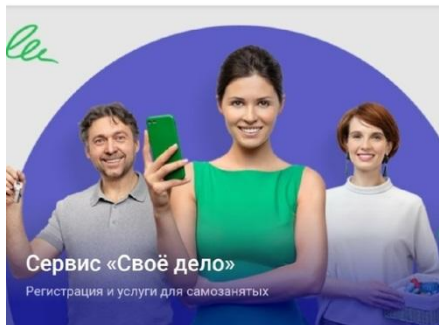

Сервис «Своё дело»

Регистрация и услуги для самозанятых

Сделайте свою деятельность официальной
без регистрации ИП и юрлица - подключите
«Своё дело»

- ✓ Зарегистрироваться без документов и визита в налоговую
- ✓ Создавать онлайн чеки для клиентов

ПОДКЛЮЧИТЬ СЕРВИС

УЗНАТЬ ПОДРОБНЕЕ

Подключение сервиса

Карта для доходов самозанятого

Номер телефона

На данный номер телефона поступит
СМС-уведомление о постановке вас на учёт в
налоговой службе

Регион деятельности

Вид деятельности

ПРОДОЛЖИТЬ





Укажите Ваш номер телефона

Номер телефона

+7 (952) 966- [REDACTED]

ОТПРАВИТЬ КОД ПО СМС

1	2 ABC	3 DEF
4 GHI	5 JKL	6 MNO
7 PQRS	8 TUV	9 WXYZ
0		< x



3

Выбор региона

Выберите регион, где Вы ведете свою деятельность

- Калужская область
- Москва
- Московская область
- Республика Татарстан

ДАЛЕЕ

Корректно, нажмите «Подтвердить»

Паспорт выдан [REDACTED] Код подразделения [REDACTED]

Фамилия **Мирошкина**

Имя **Екатерина**

Отчество **Владимировна**

Дата рождения [REDACTED]

Место рождения [REDACTED]

Проверьте фотографию, она должна быть хорошо различима

РАСПОЗНАТЬ ПАСПОРТ СНОВА

ПОДТВЕРДИТЬ



Необходимые данные собраны

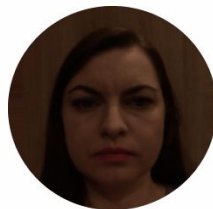

**Мирошкина Екатерина
Владимировна**

ИНН [REDACTED]

Нажимая на кнопку "Подтверждаю",
Вы направляете заявление на
постановку на учет в качестве
налогоплательщика налога на
профессиональный доход

ПОДТВЕРЖДАЮ

[Отказаться от постановки на учет](#)

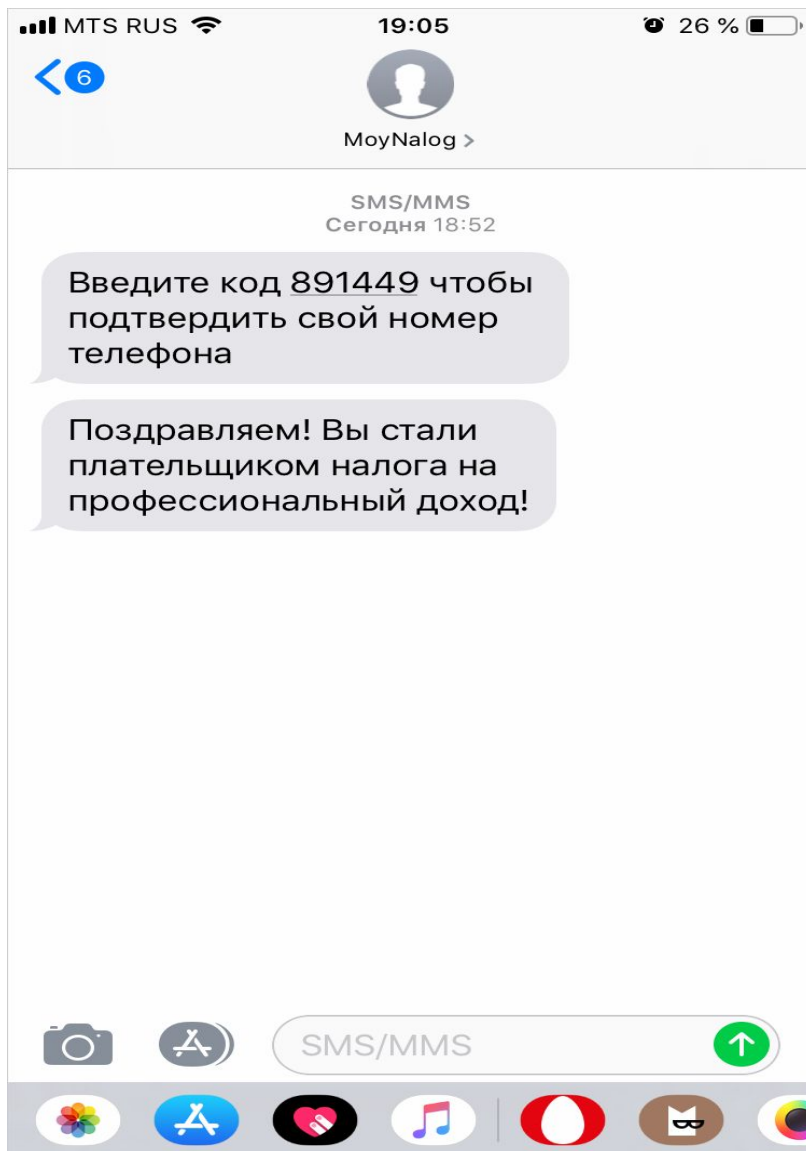

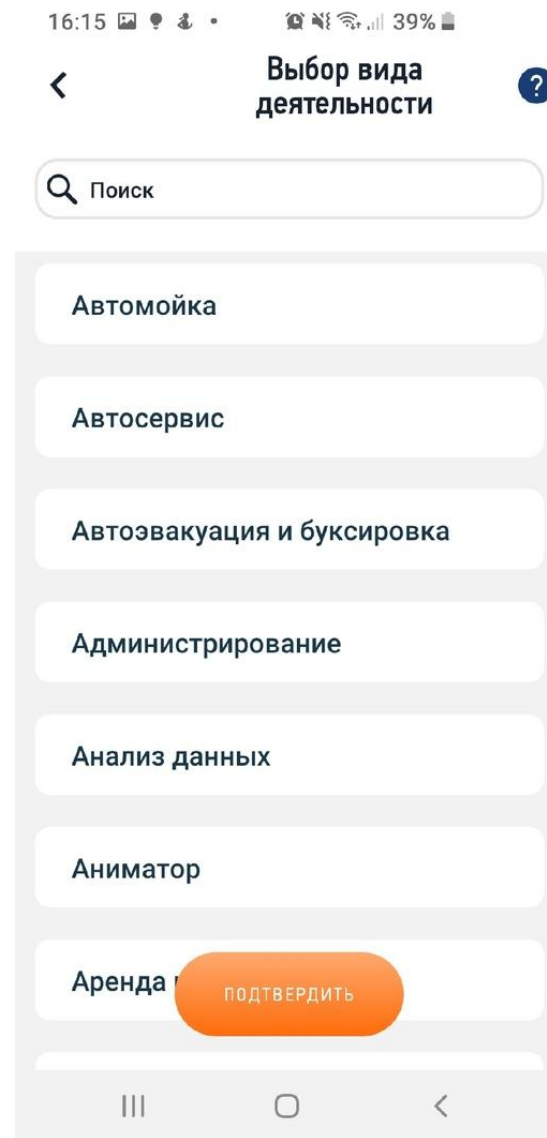
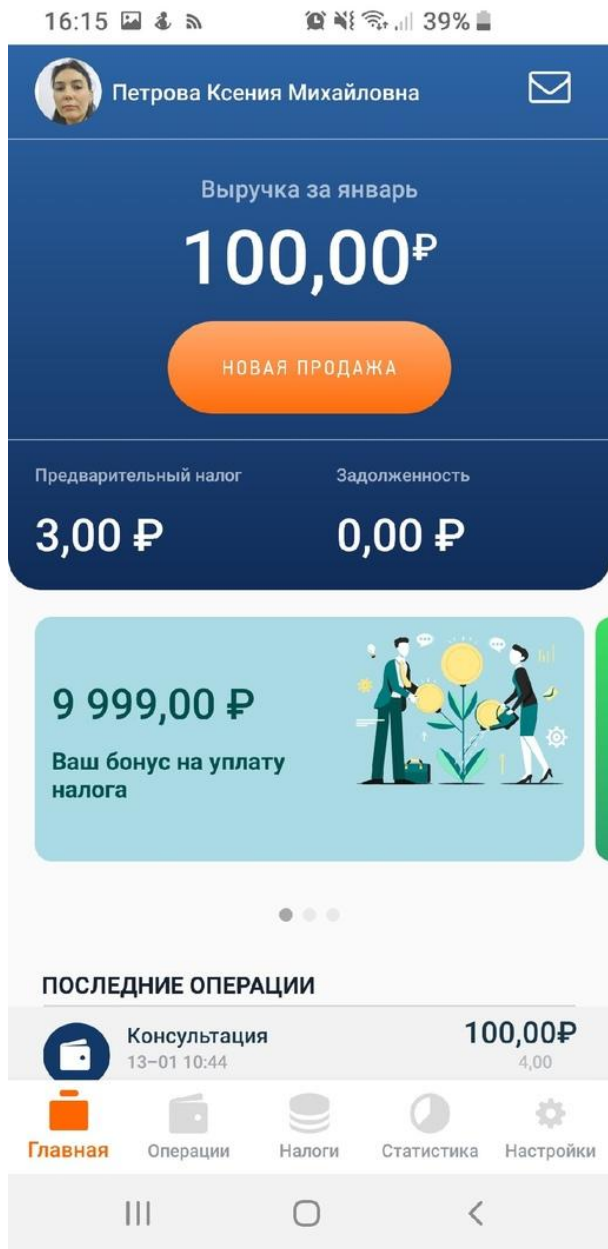

Новая продажа

Дата продажи

15.01.2020

Наименование товара/услуги

Стоимость

+ Добавить

Физическому
лицу

Юридическому
лицу или ИП

Итого: 0,00 ₺



ВЫДАТЬ ЧЕК



Новая продажа

Дата продажи

15.01.2020

Название

Сумма

+ Добавить

Физическому
лицу

Юридическому
лицу или ИП

Иностранная организация



ИНН

Наименование

Итого: 0,00 ₺



ВЫДАТЬ ЧЕК



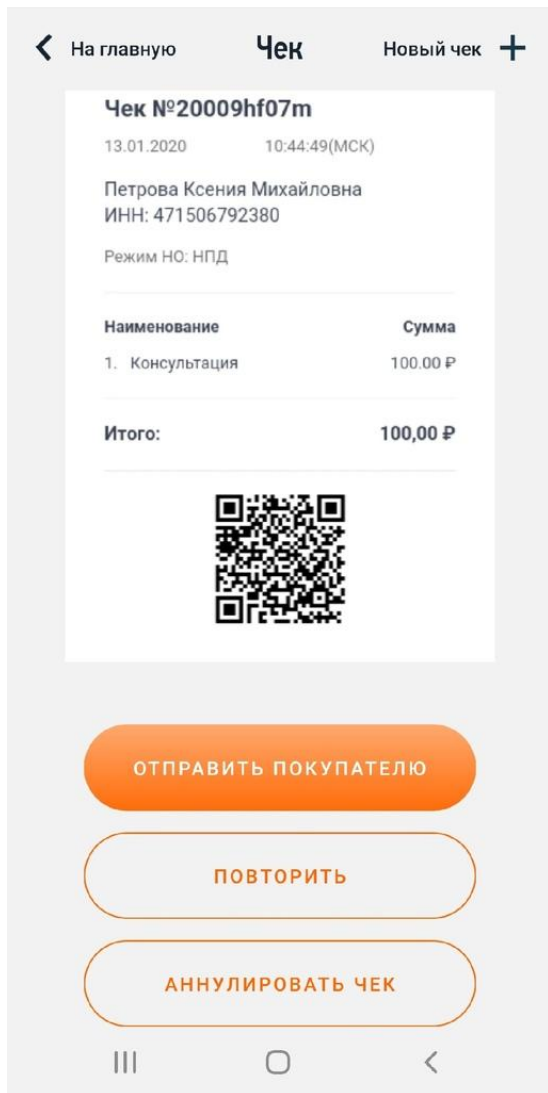

- E-mail
- Viber
- WhatsApp
- Сообщения
- Вконтакте
- Сохранить

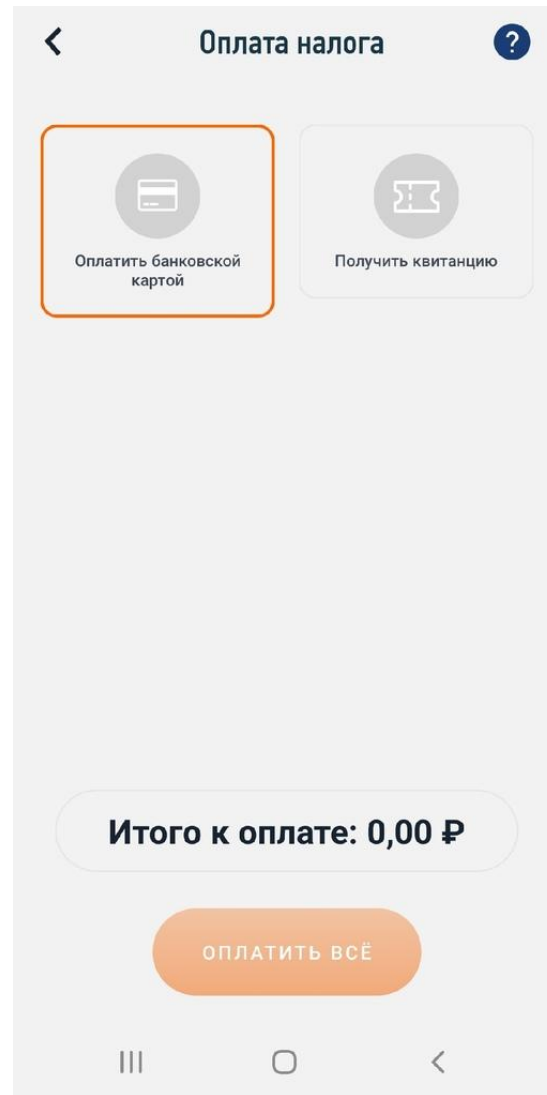
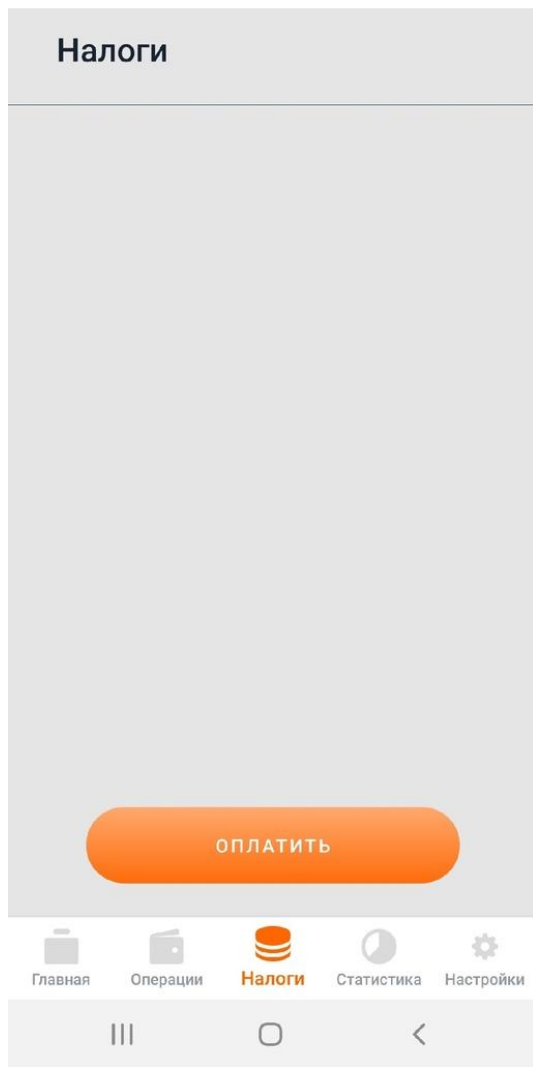

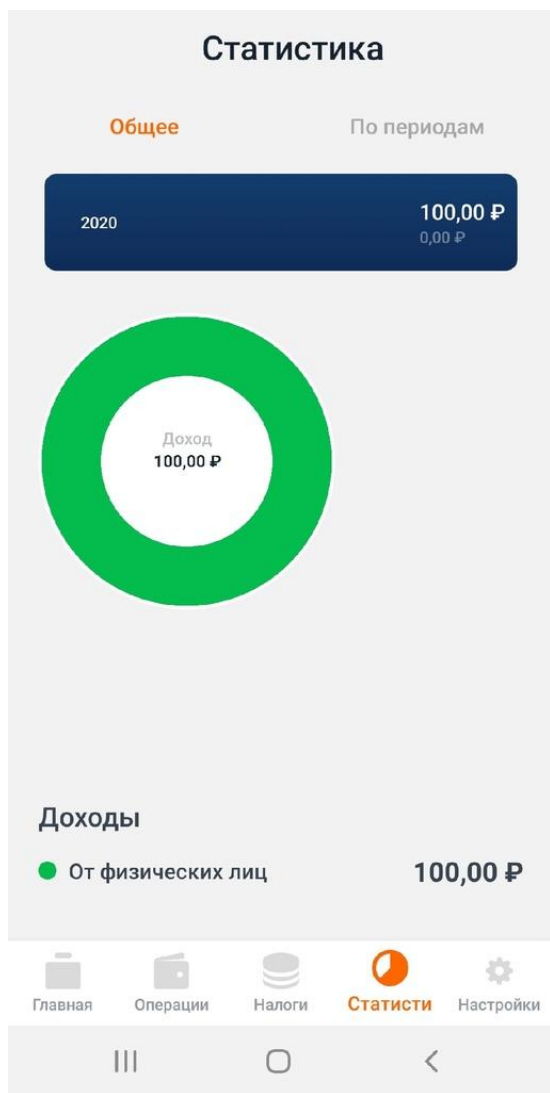

Паспорт 4109 №218913

ИНН 471506792380

Электронный адрес
study.oxana@yandex.ru

Банковская карта [Добавить](#)

Пин-код [Изменить](#)

Налоговый бонус 9 999,00 ₽

Сформировать справку

Справка О постановке на учет

Справка О доходе

БАЗА ЗНАНИЙ ПО НАЛОГУ НА ПРОФЕССИОНАЛЬНЫЙ ДОХОД

<https://npd.nalog.ru/faq/>

ИНФОРМАЦИЯ ПО МОБИЛЬНОМУ ПРИЛОЖЕНИЮ

<https://npd.nalog.ru/app/>