

ПОСТРОЙКИ В НАШЕЙ ЖИЗНИ

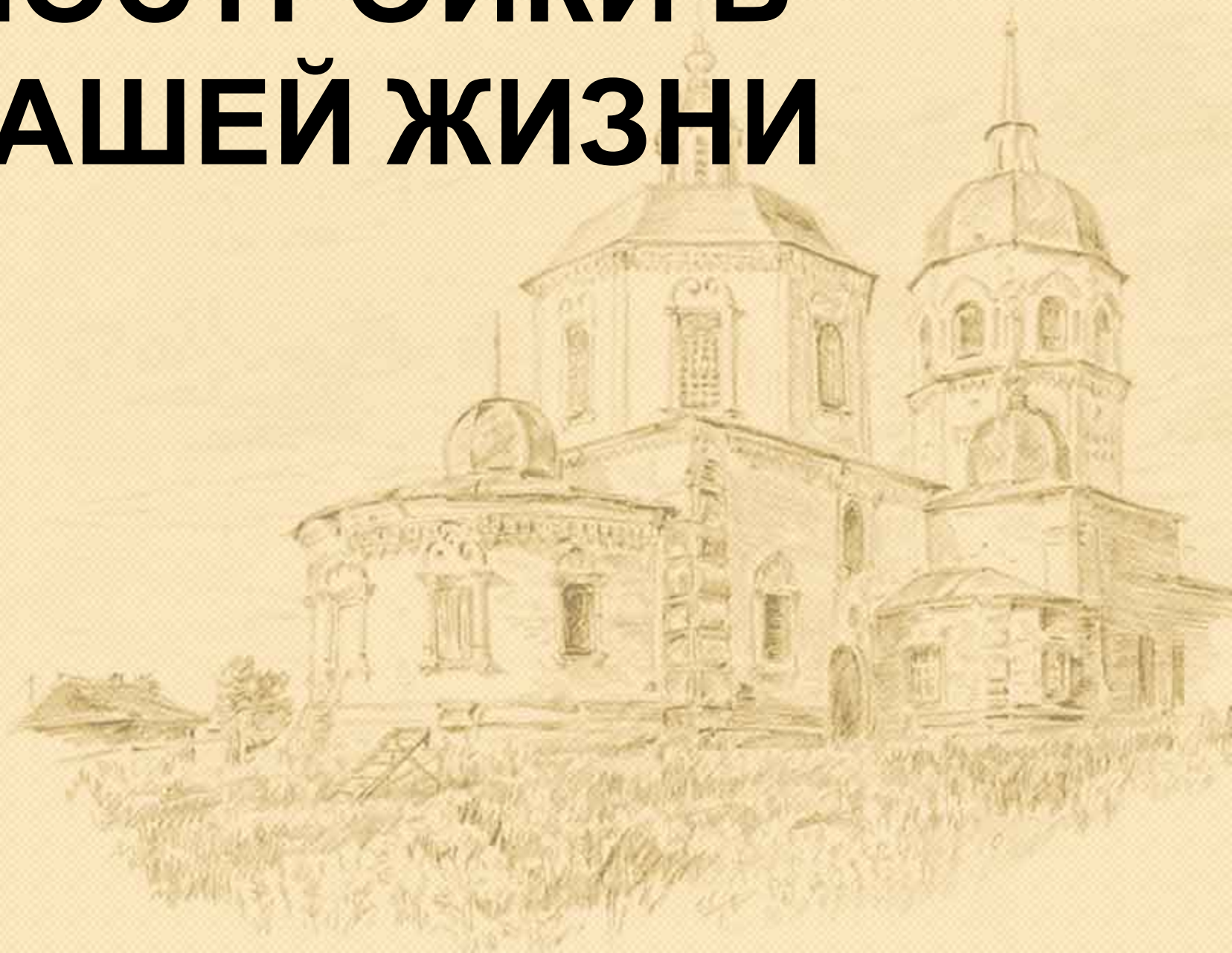

**Двери в нем,
Окошки в нем,
Мы уютно в
нем живем.**





СТРОИТЕЛЬ





**Из каких
материалов
строят дома?**





КИРПИЧНЫЙ



ПАНЕЛЬНЫЙ



БРЕВЕНЧАТЫЙ

ОСНОВНЫЕ ЧАСТИ ДОМА





ФУНДАМЕНТ

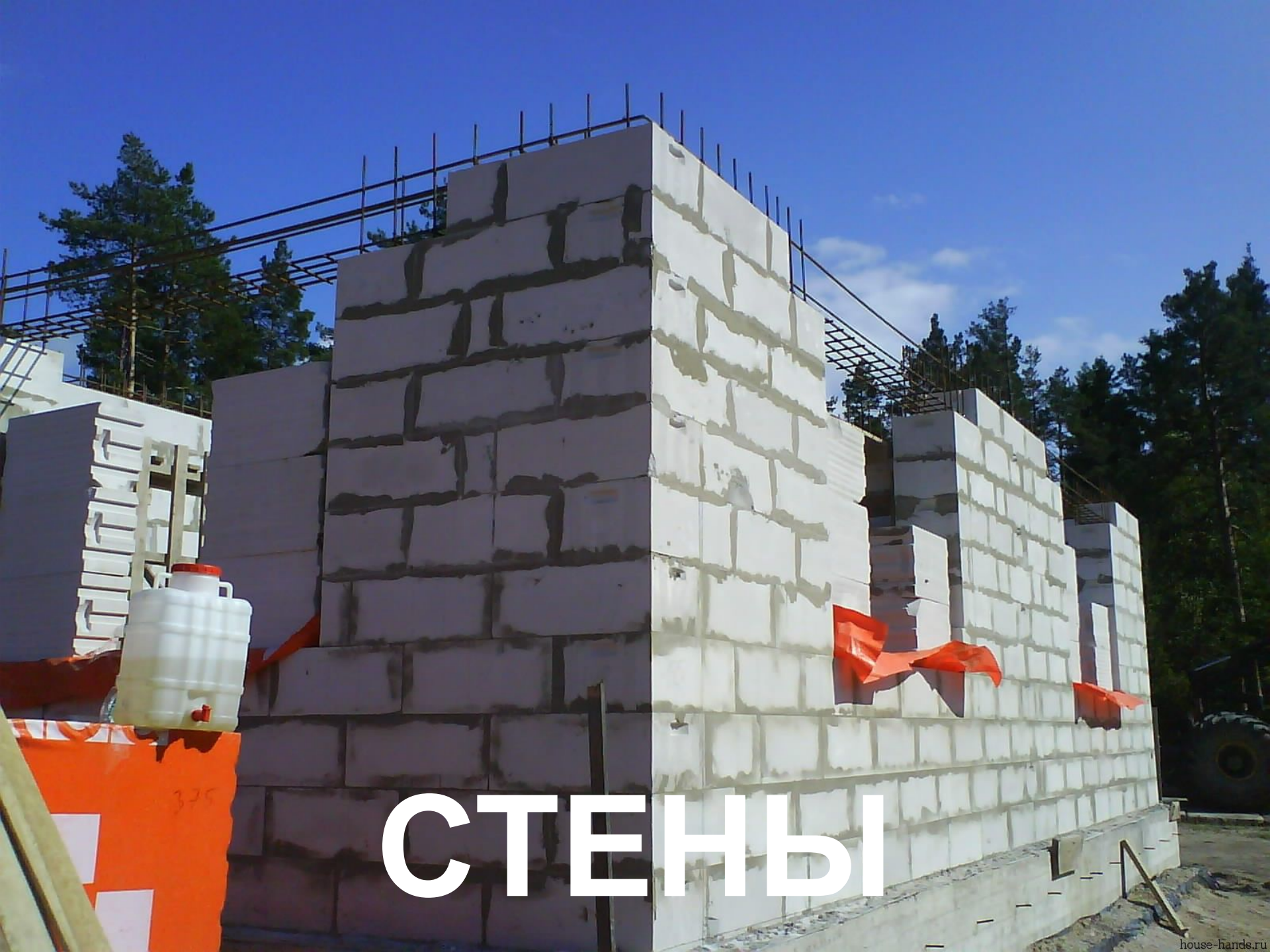

СТЕНЫ



ОКНО

A photograph of a log cabin under construction. The lower portion of the building is made of horizontal log walls. The upper portion is a complex wooden roof frame with numerous rafters and beams. A person is visible on a wooden platform or staircase on the right side of the structure. The sky is overcast and grey. In the background, there is a red building and a grey fence. The word "КРЫША" is written in large white letters across the bottom center of the image.

КРЫША



**ЧЕЙ ЭТО
ДОМШЕК?**



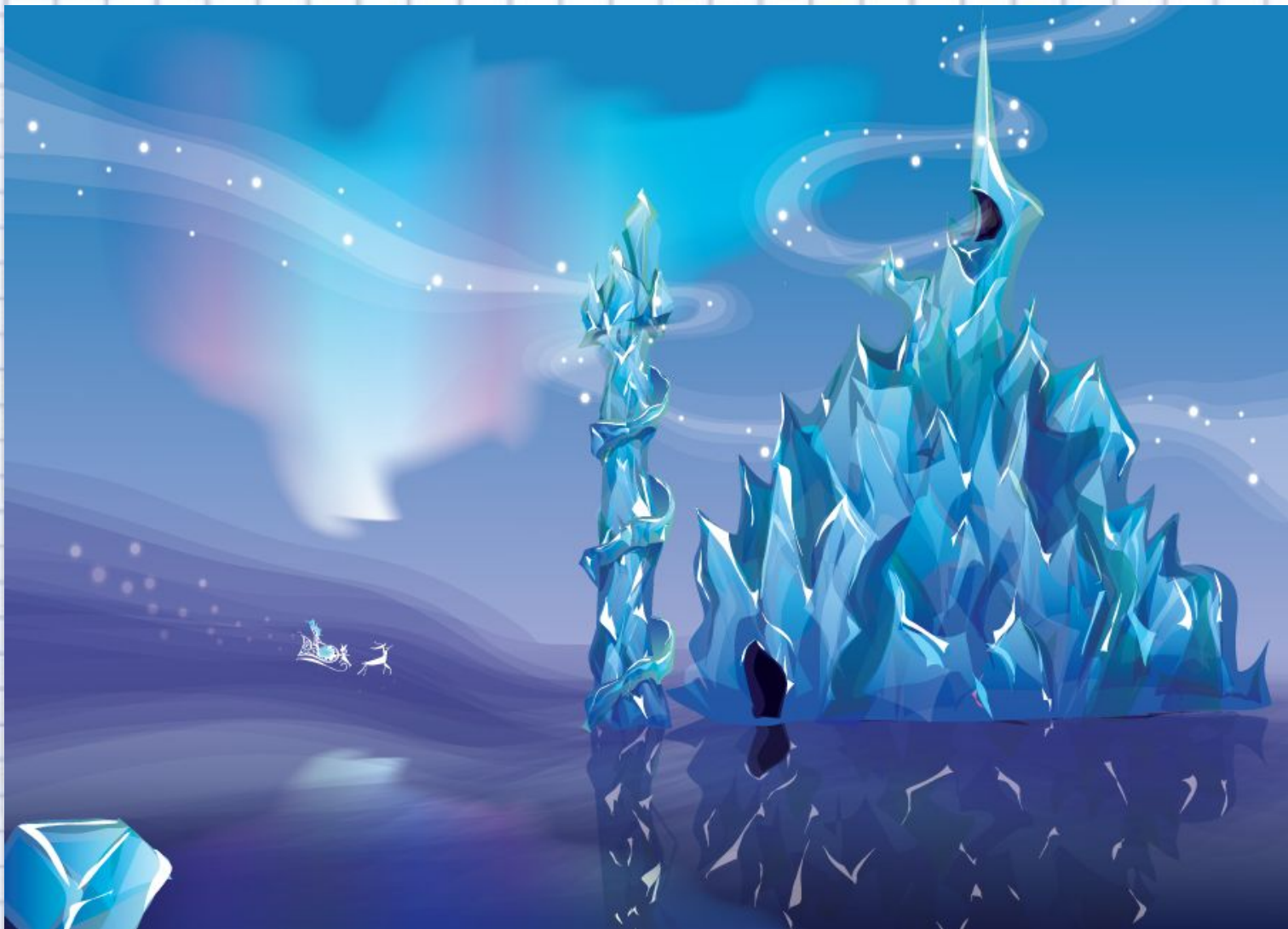

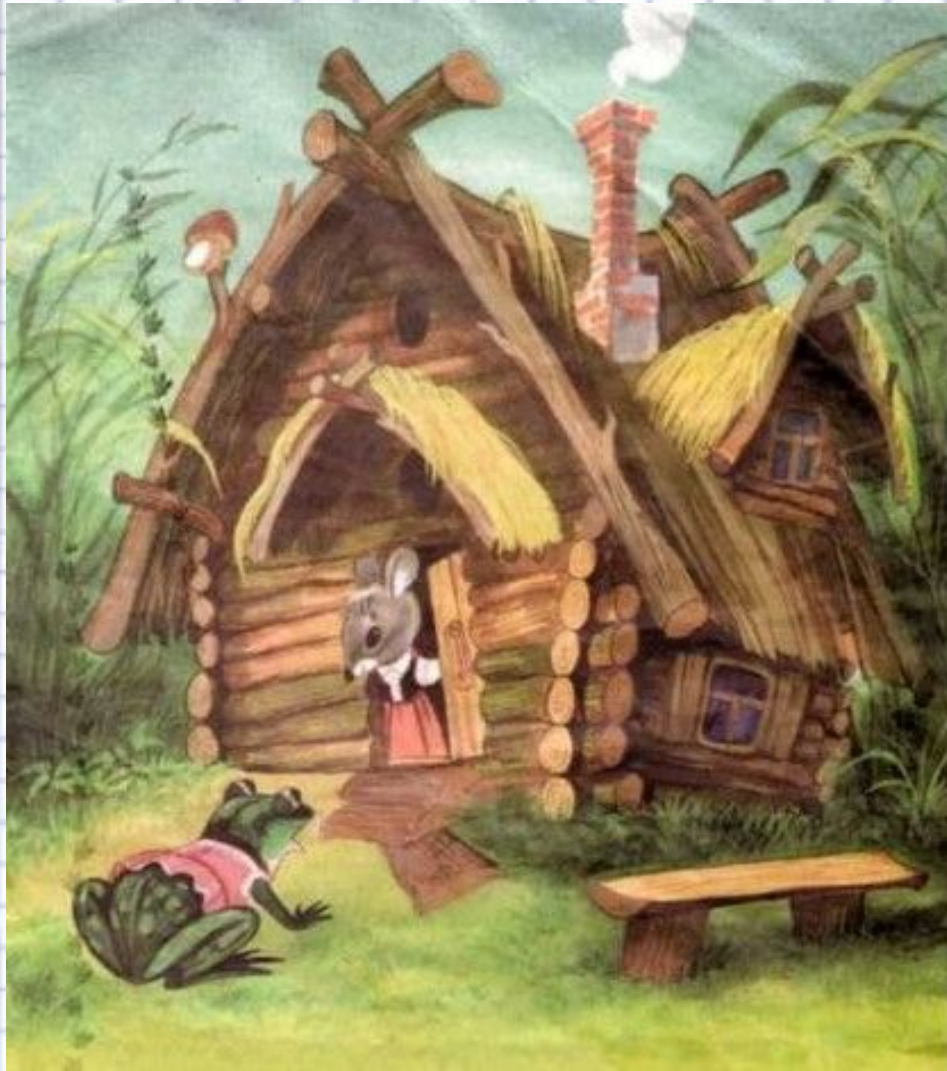



ЭТАПЫ РИСОВАНИЯ ДОМИКА

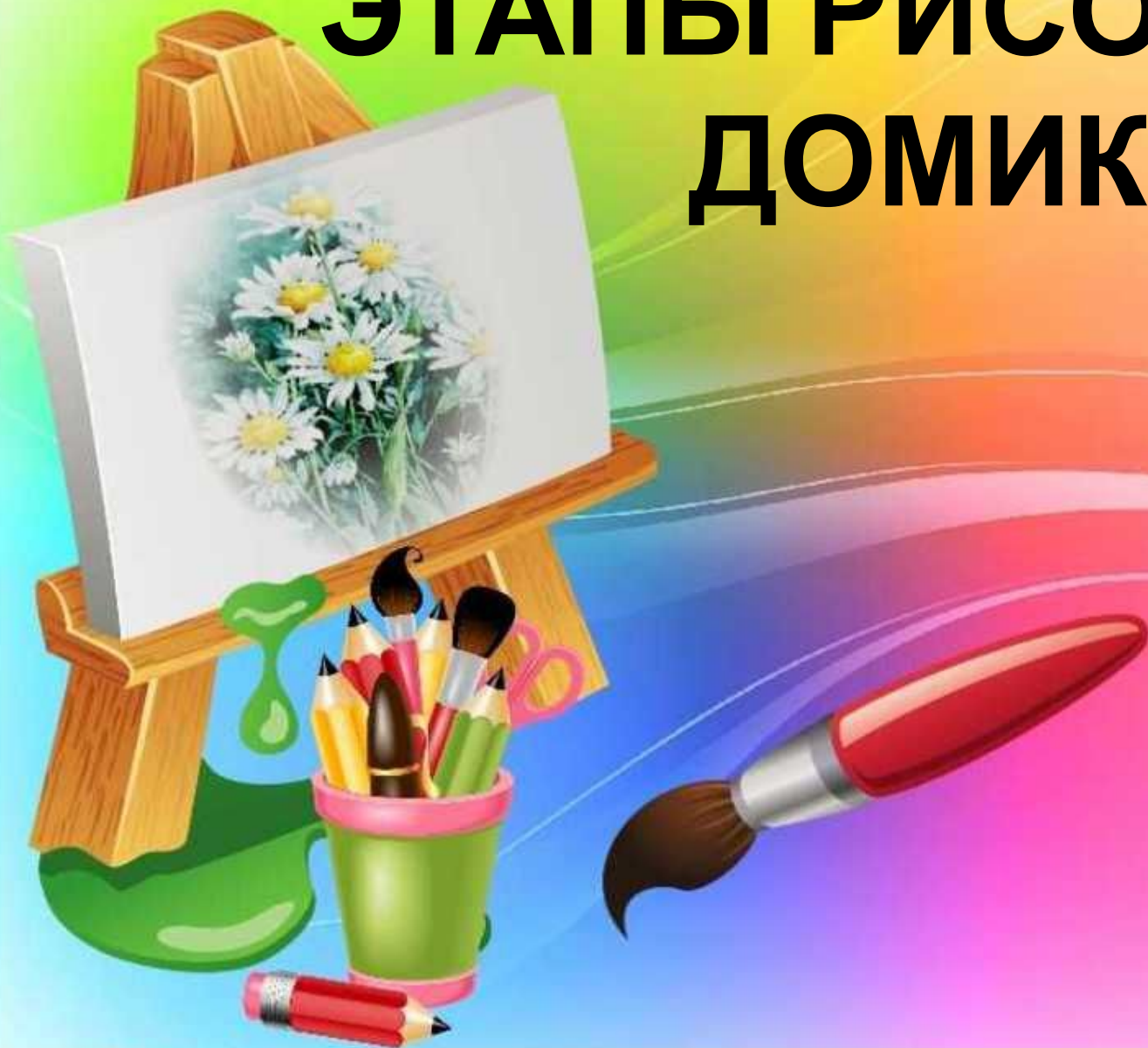



1. Общий чертеж дома

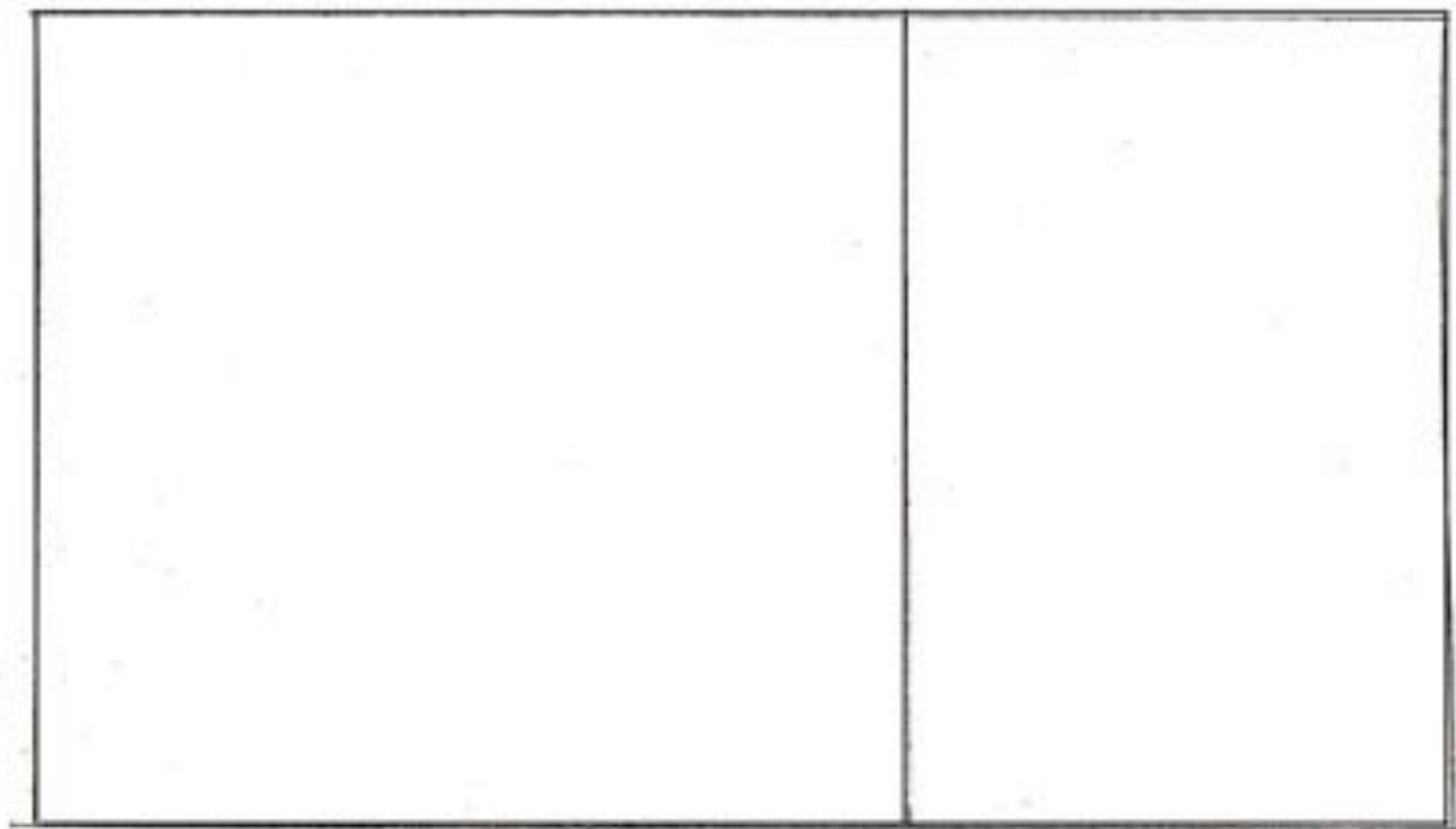

2. Контуры крыши и дверей

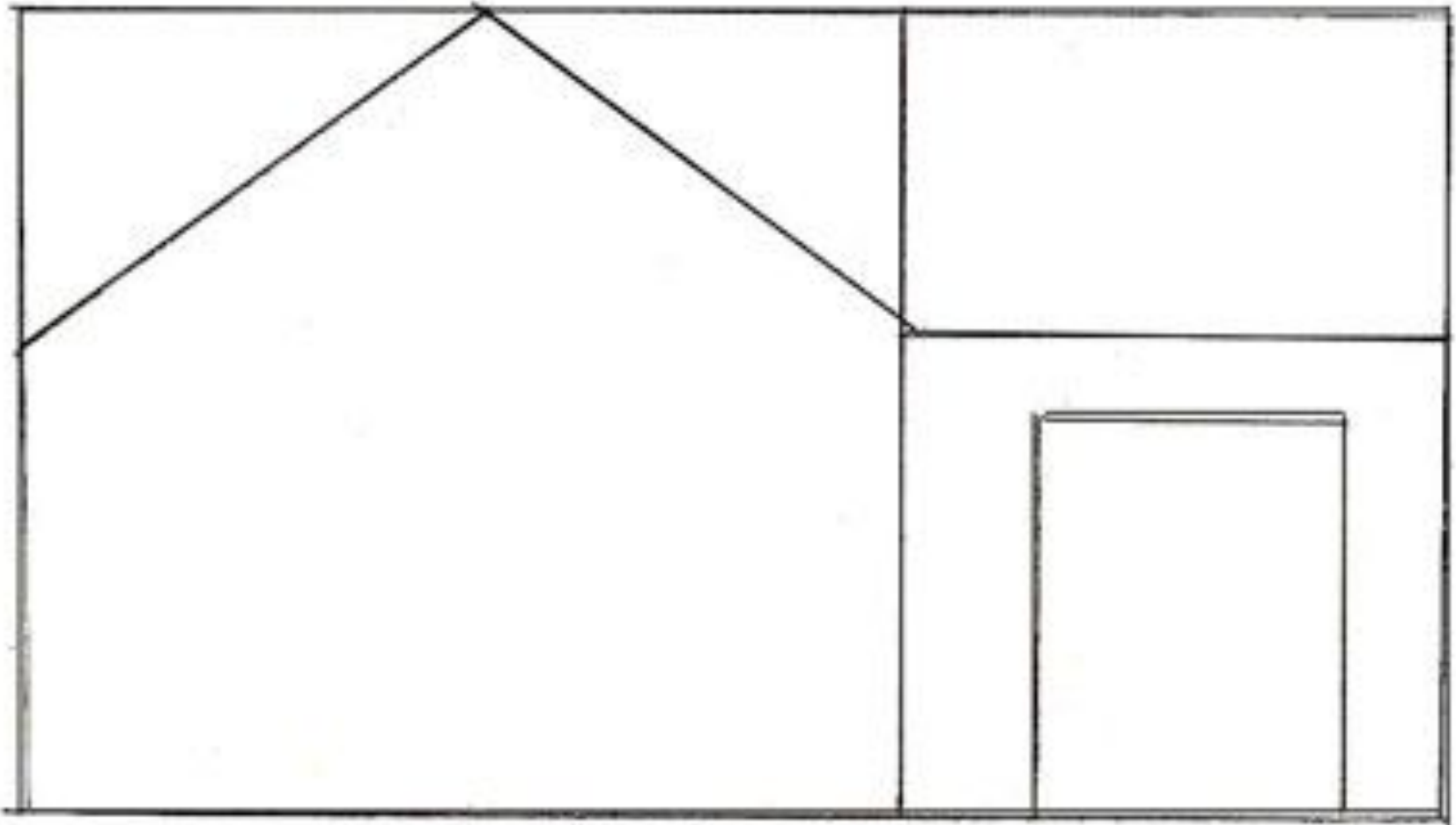

3. Окна

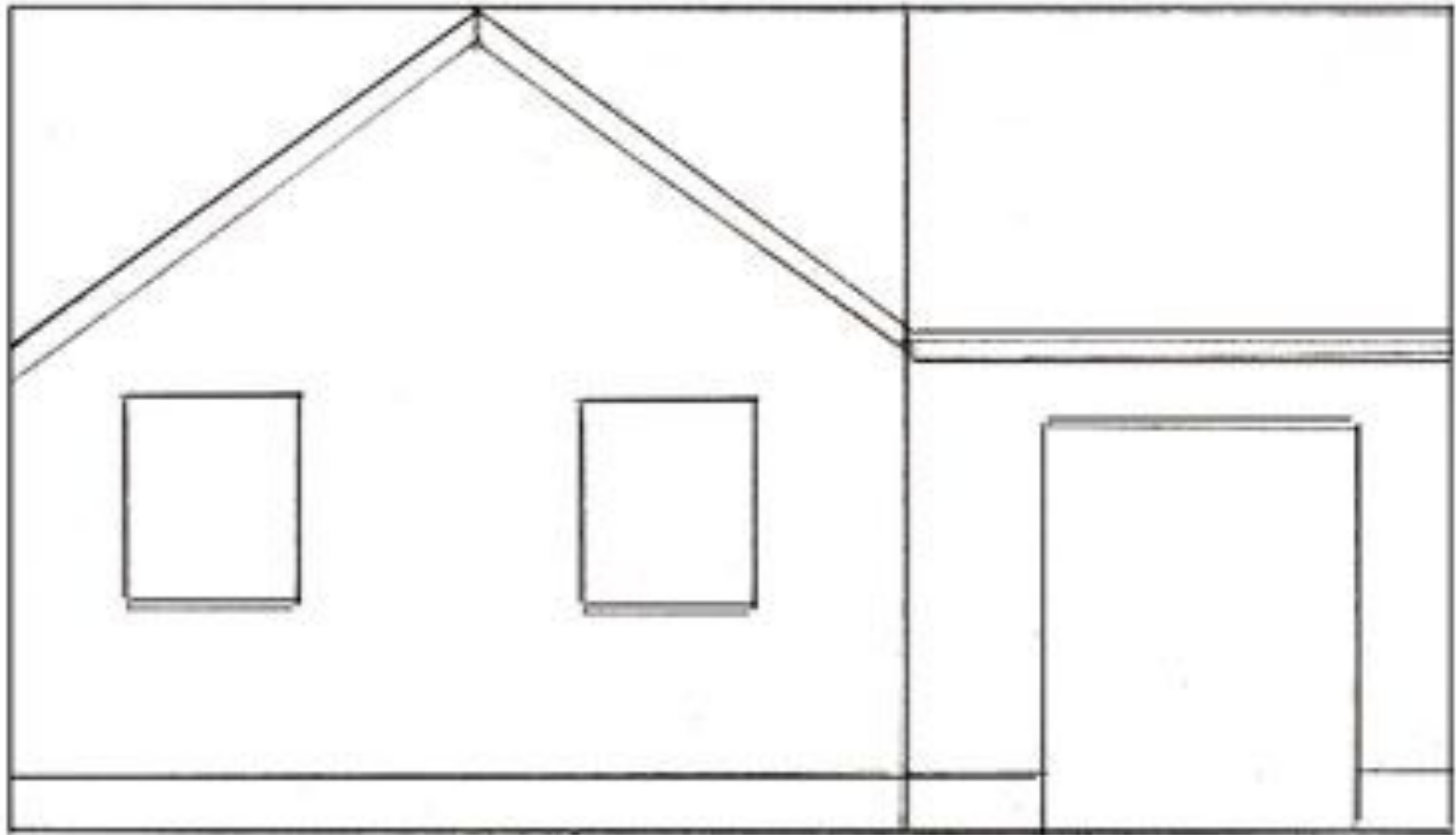

4. Добавляем больше деталей в рисунок дома

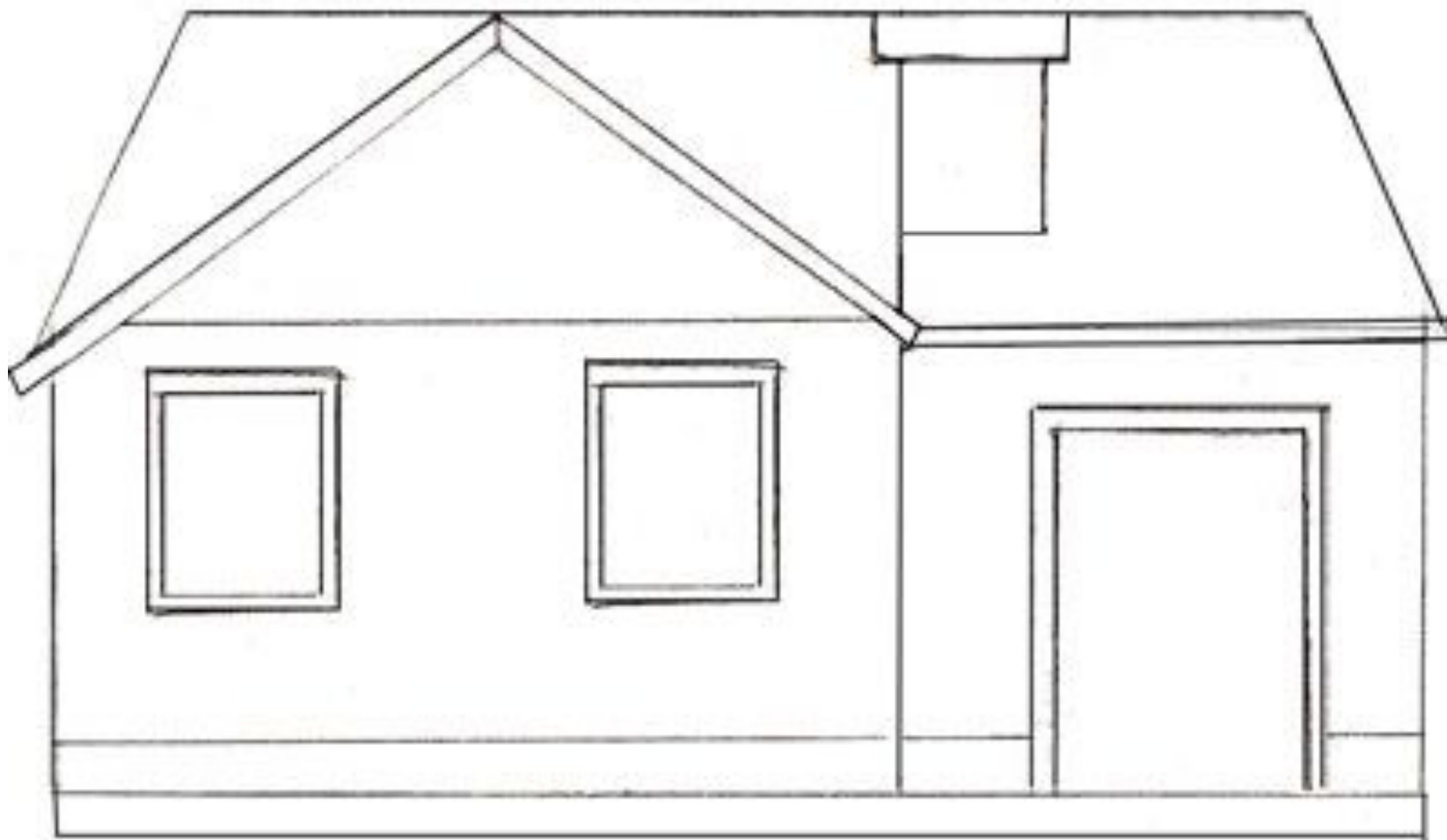

5. Заключительный этап



