

**КАК ПУТЕШЕСТВОВАТЬ ПО
ЮЖНОЙ КОРЕЕ ПОЧТИ
БЕСПЛАТНО?**

ЛУЧШИЙ МАРШРУТ



- 1) Сеул
- 2) Тегу
- 3) Кёнчжу
- 4) Пусан
- 5) Чечжу
- 6) Сеул
- 7) Инчхон



КОГДА?



Начало
осени



Середина/ конец весны

СЕУЛ (4-5 ДНЕЙ)



КВАНХВАМУН



ТРАДИЦИОННАЯ ДЕРЕВНЯ 한옥 마을+

ПОХОД В ГОРЫ 등산



ЧХОНГИЧХОН (ПЕШАЯ ПРОГУЛКА)

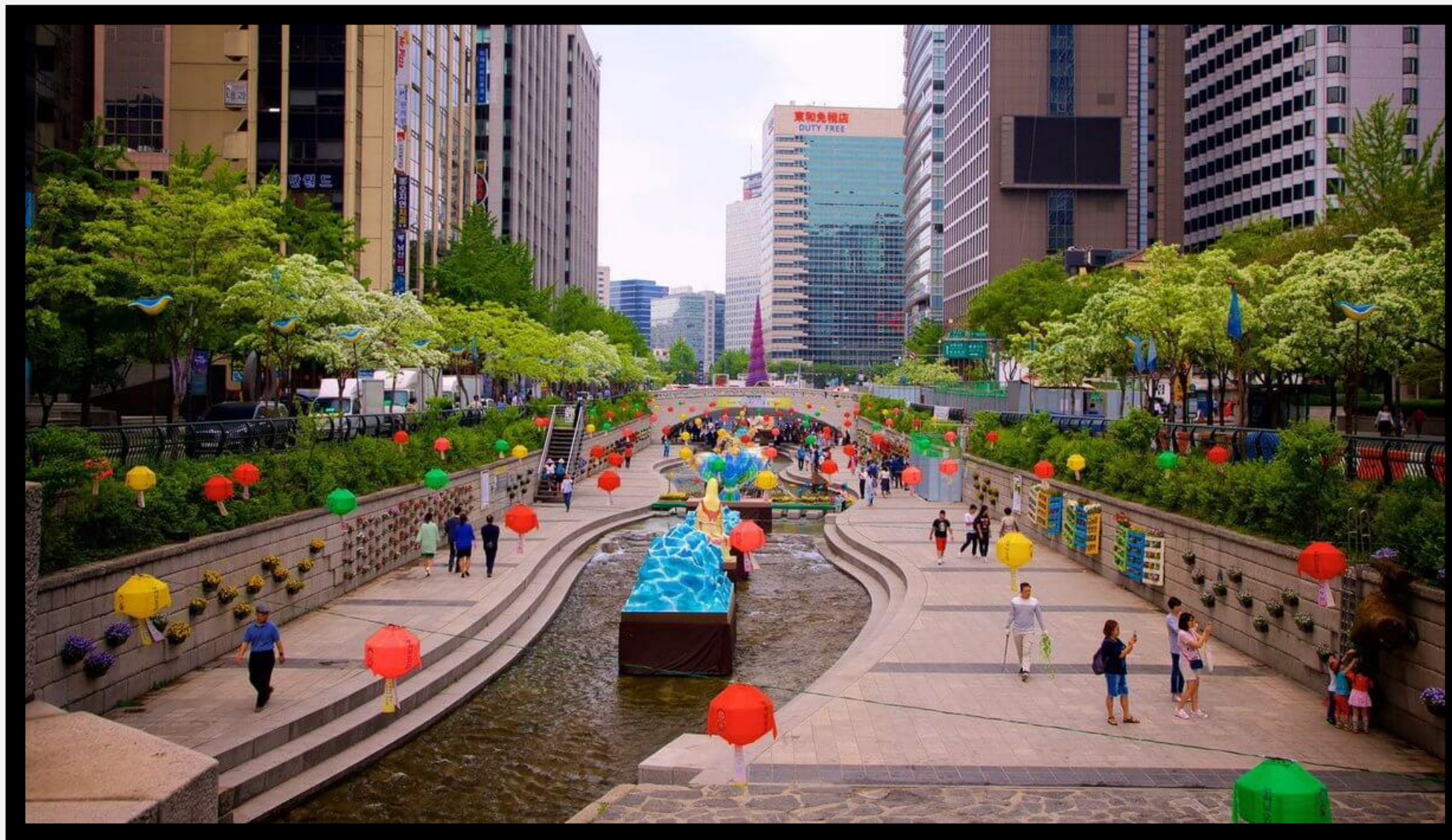

УНИВЕРСИТЕТЫ (ВСЕГДА ОТКРЫТЫ И ВСЕГДА БЕСПЛАТНО!)

- Корё
- Сонгюнгван
- Ёнсэ
- Вэдэ/ Кёнхи



KOPĚ



ЁНСЭ



SONGYUNWAN





ВЭДЭ / КЁНХИ

САМАЯ ДЕШЁВАЯ СТУДЕНЧЕСКАЯ СТОЛОВАЯ ВО ВСЁМ СЕУЛЕ В ВЭДЭ!

ТЭГУ (1 ДЕНЬ / 2 ДНЯ) (ХЕИНСА)



- Тут тоже есть метро! T-money в помощь 😊

ХЕИНСА [해인사]



КЁНЧЖУ (2 ДНЯ) (석굴암 СОККУРАМ)



- Кёнчжу – древняя столица Силла

ПУСАН (2-3 ДНЯ)



ЧЕЧЖУДО (2 ДНЯ)



ИНЧХОН (1 ДЕНЬ)



ТРАНСПОРТ

- Метро (T-money)
- Междугородные автобусы (고속버스)
- Лоукостеры

T-MONEY

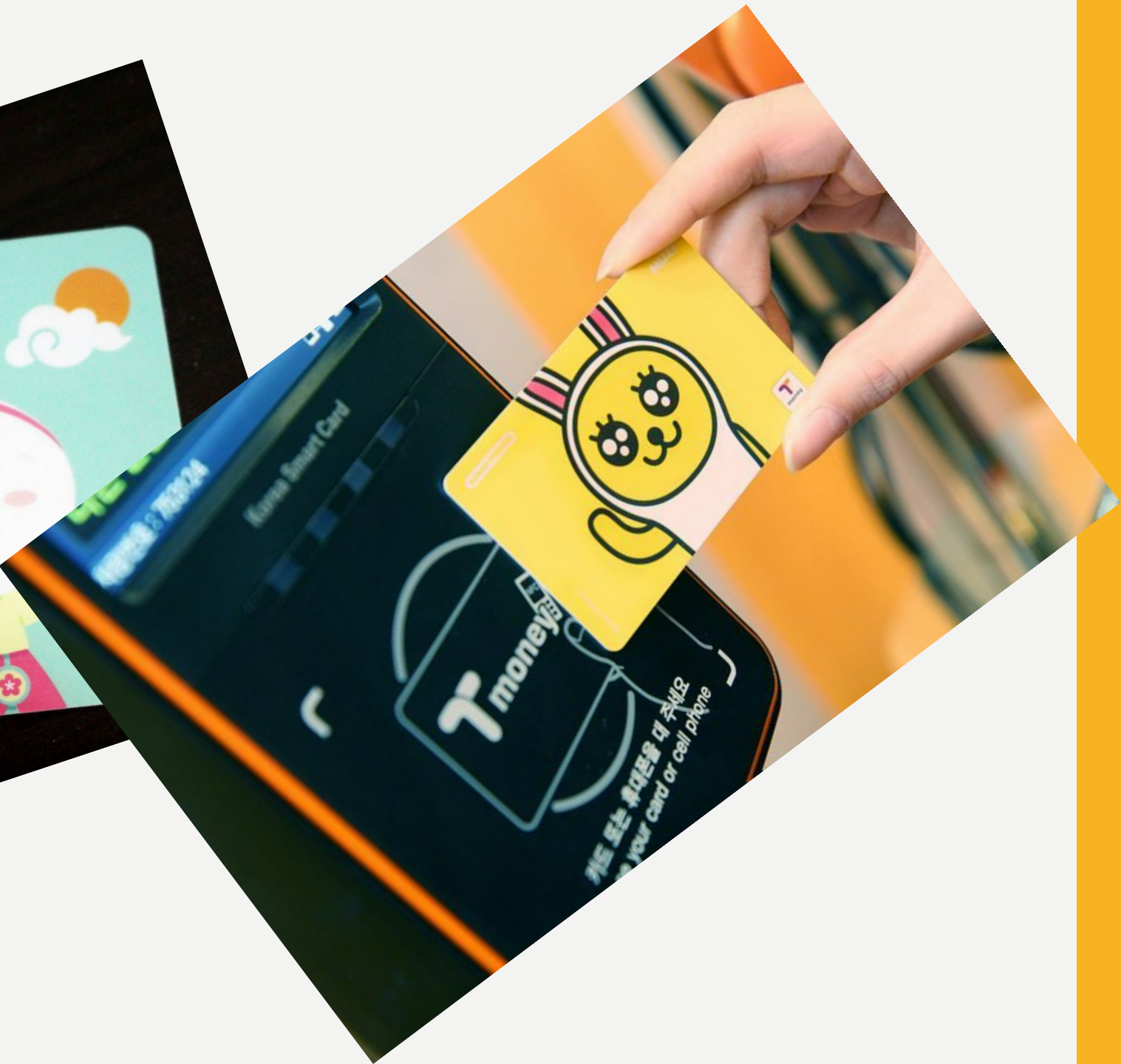

ЖИЛЬЁ

- [Booking.com](https://www.booking.com) (гестхаус, отель)
- [Airbnb.com](https://www.airbnb.com) (гестхаус, отель)
- Ччимчжильбан (찜질방)



ЧЧИМЧЖИЛЬБАН 찜질방

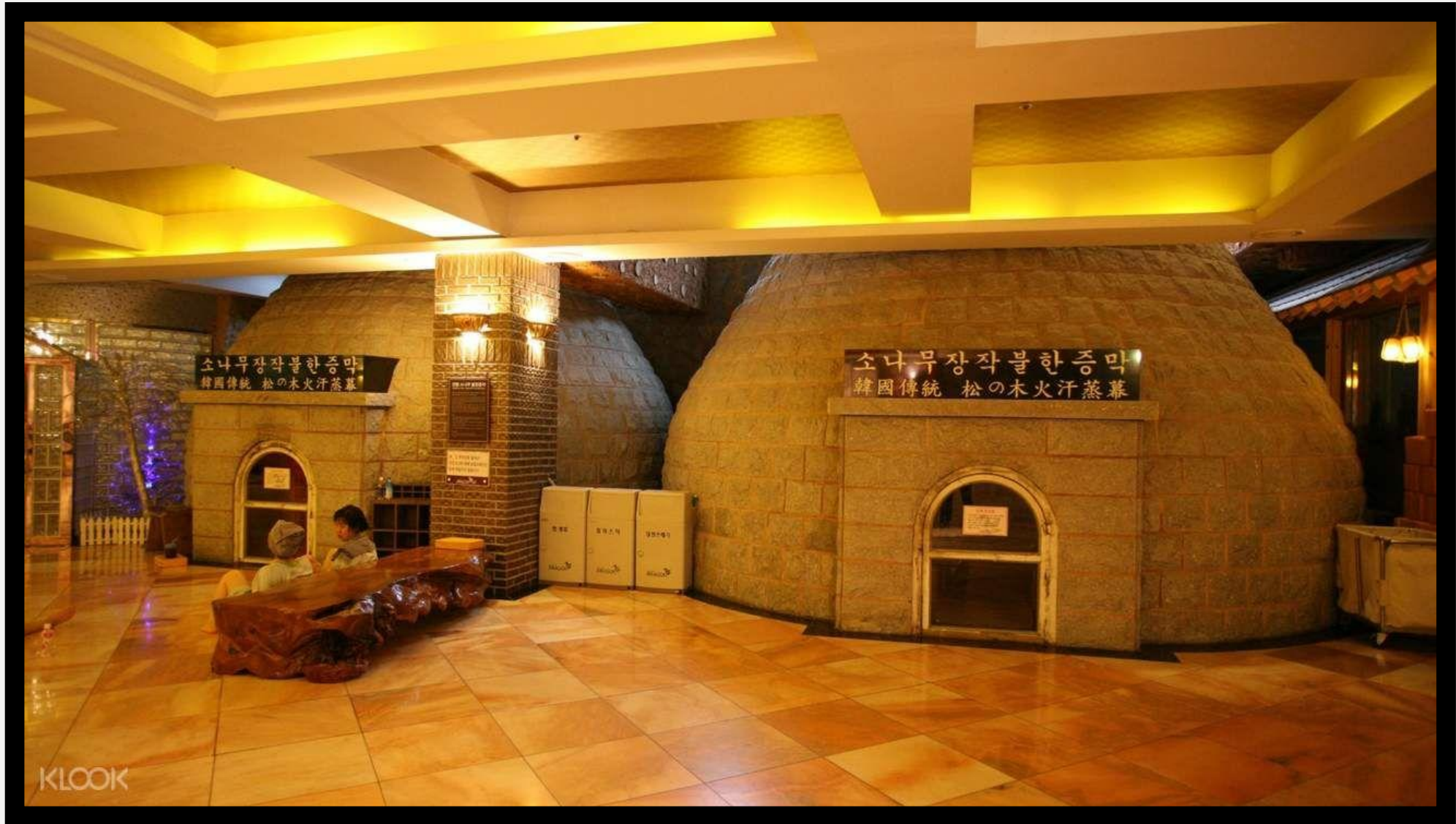

ЧЧИМЧЖИЛЬБАН 찜질방



ЧЧИМЧЖИЛЬБАН 찜질방

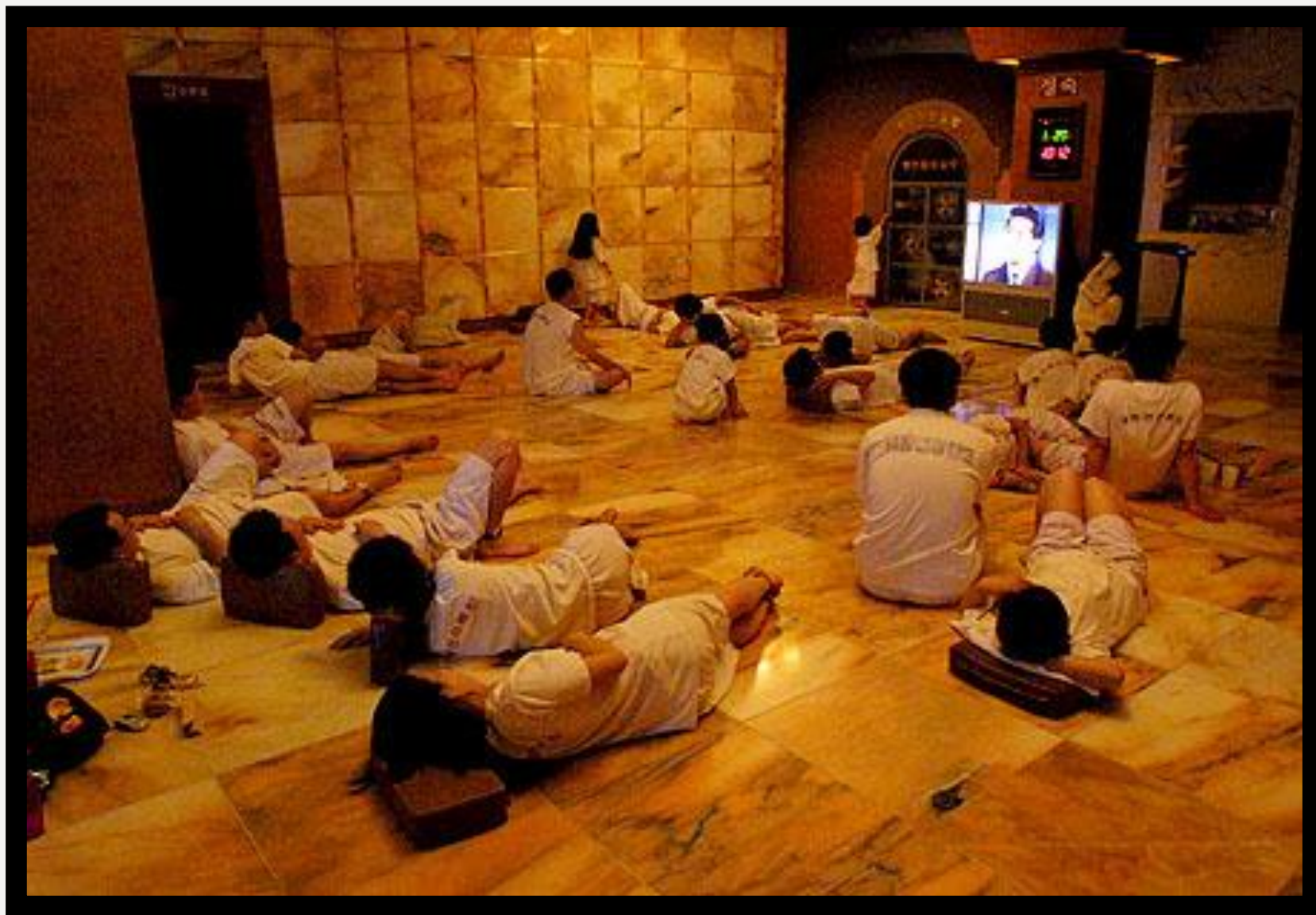

ЧЧИМЧЖИЛЬБАН 찜질방



ЧЧИМЧЖИЛЬБАН 찜질방

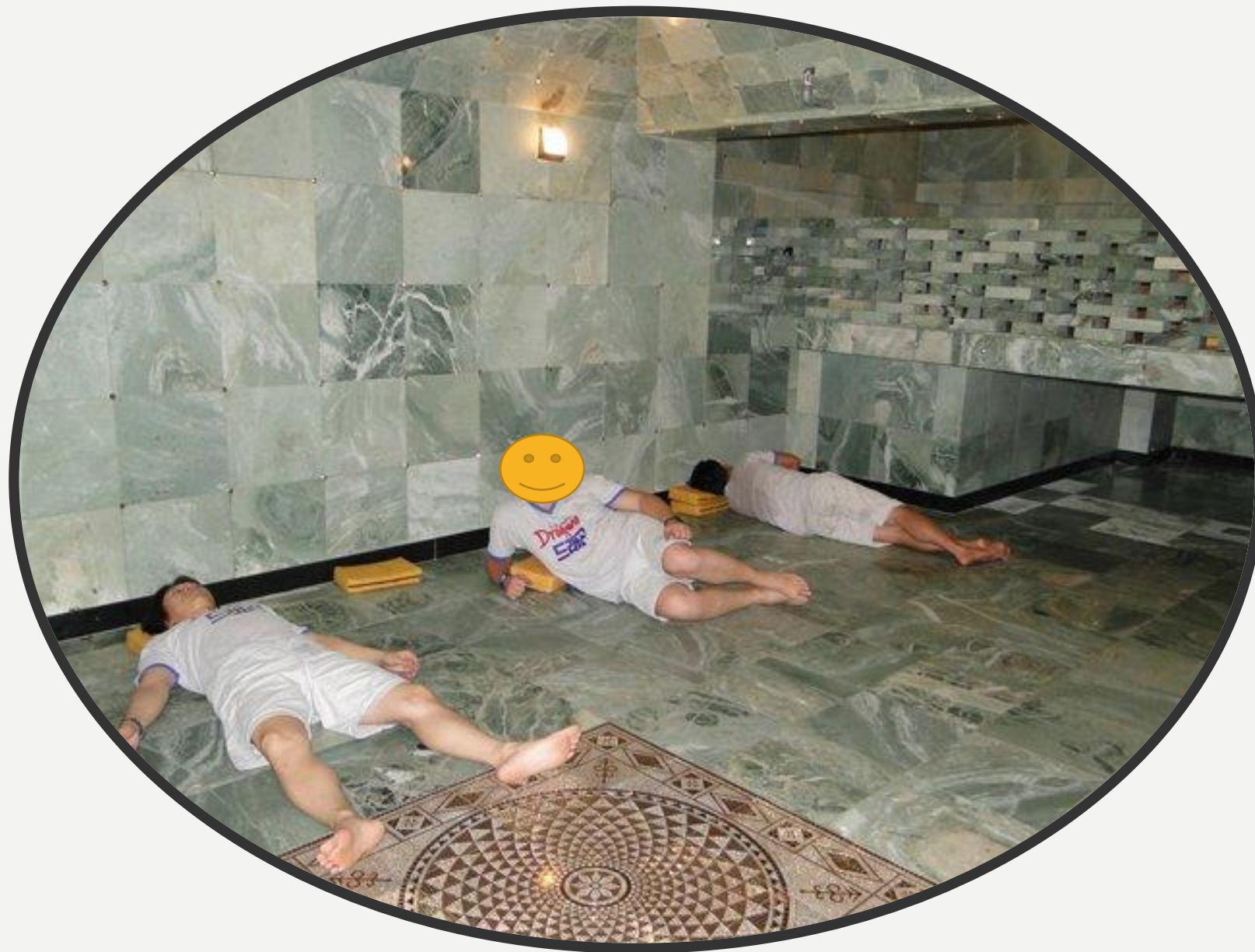

ПИТАНИЕ

- 먹거리 (먹을 거리) – улицы с разнообразными ресторанами
- Университетские столовые (학생 식당)



ВАЖНО ЗНАТЬ!

- Установите приложения:

Какаотар

Какаometro

고속버스 티머니

Booking.com / Airbnb.com

ИТОГ: В СУТКИ – 25 ДОЛЛАРОВ (~ 1500 РУБЛЕЙ) / 2 НЕДЕЛИ (~ 45000 РУБЛЕЙ)

- Перелёт ~ 20 -30 тысяч (самые большие затраты)
- Проживание в гестхаусе ~ 10-20 долларов в сутки
- Проживание в ччимчжильбане (от ~ 6 долларов в сутки до 20 долларов)
- Питание (в день минимум ~ 8-10 долларов)
- Проезд по Сеулу (~ 3 доллара T-money + ~ 15-20 долларов на проезд)
- Посещение Хэинса и Соккурама ~ 25 долларов
- Проезд по стране (от ~ 15 до ~ 25 долларов в зависимости от времени покупки билета на автобус / за раз) (~ 5 поездок = ~ 150 долларов)

КОНЕЦ