ДАР ДАЛЬНИХ МИРОВ

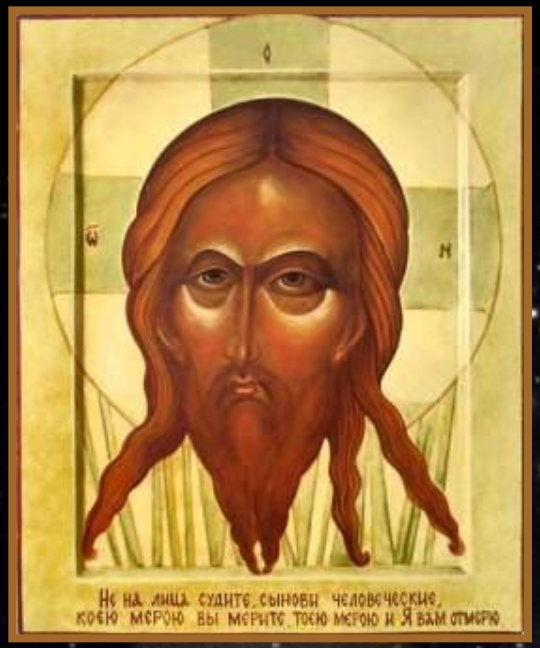
Не на лица судите, сынови человеческие,
коею мерою вы мерите, тою мерою и Я вам отмерю.

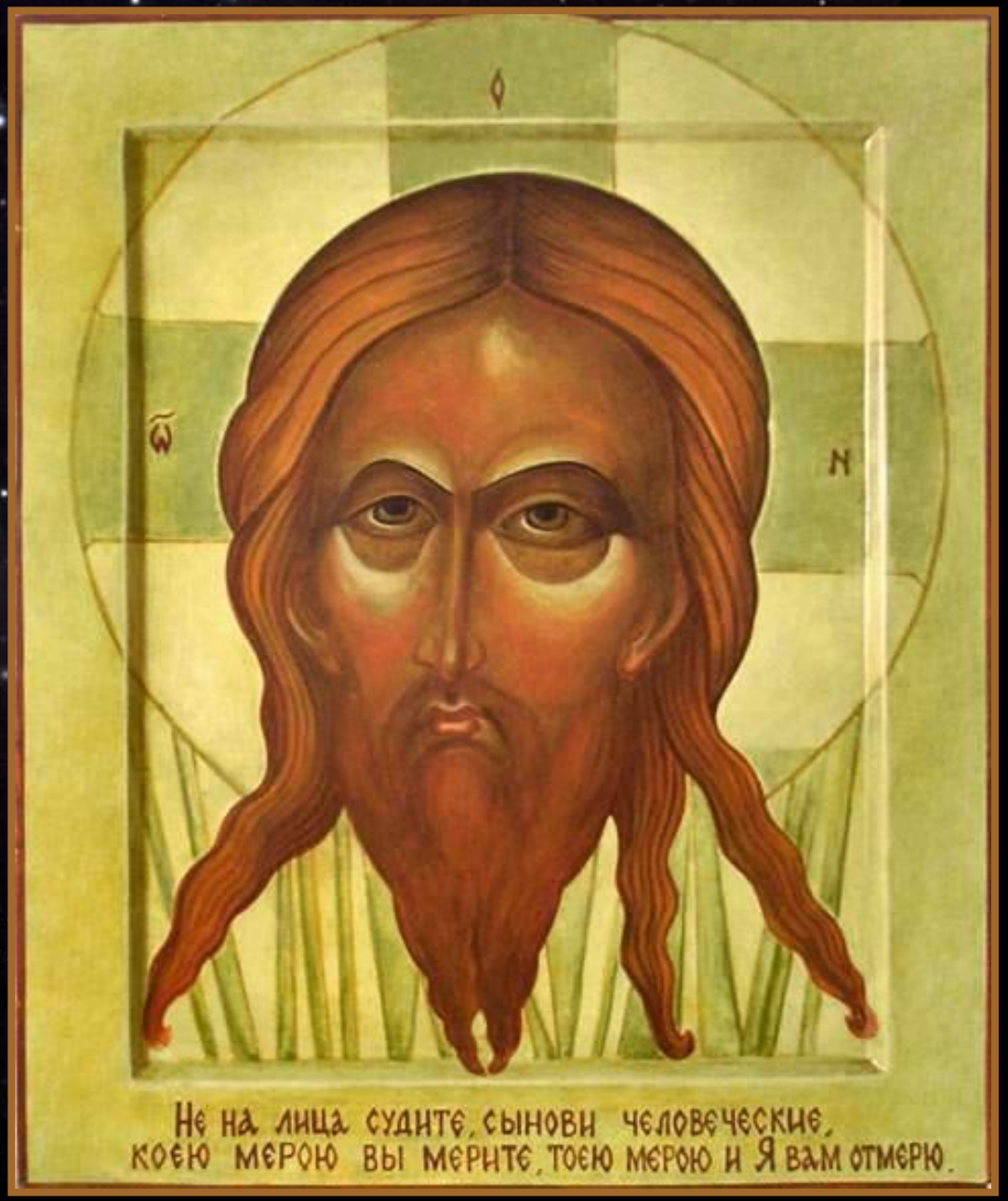
Не на лица судите, сынови человеческие,
коею мерою вы мерите, тою мерою и Я вам отмерю.

стреми себя к Тому, что ВЕЧНО,
не в мире – в ВЕЧНОСТИ – живи,
будь Человеком! Человечность –
дитя БОЖЕСТВЕННОЙ ЛЮБВИ...

Пресвятая Богородица, спаси нас!

Пресвятая Богородица, спаси нас!

Пресвятая Богородица, спаси нас!

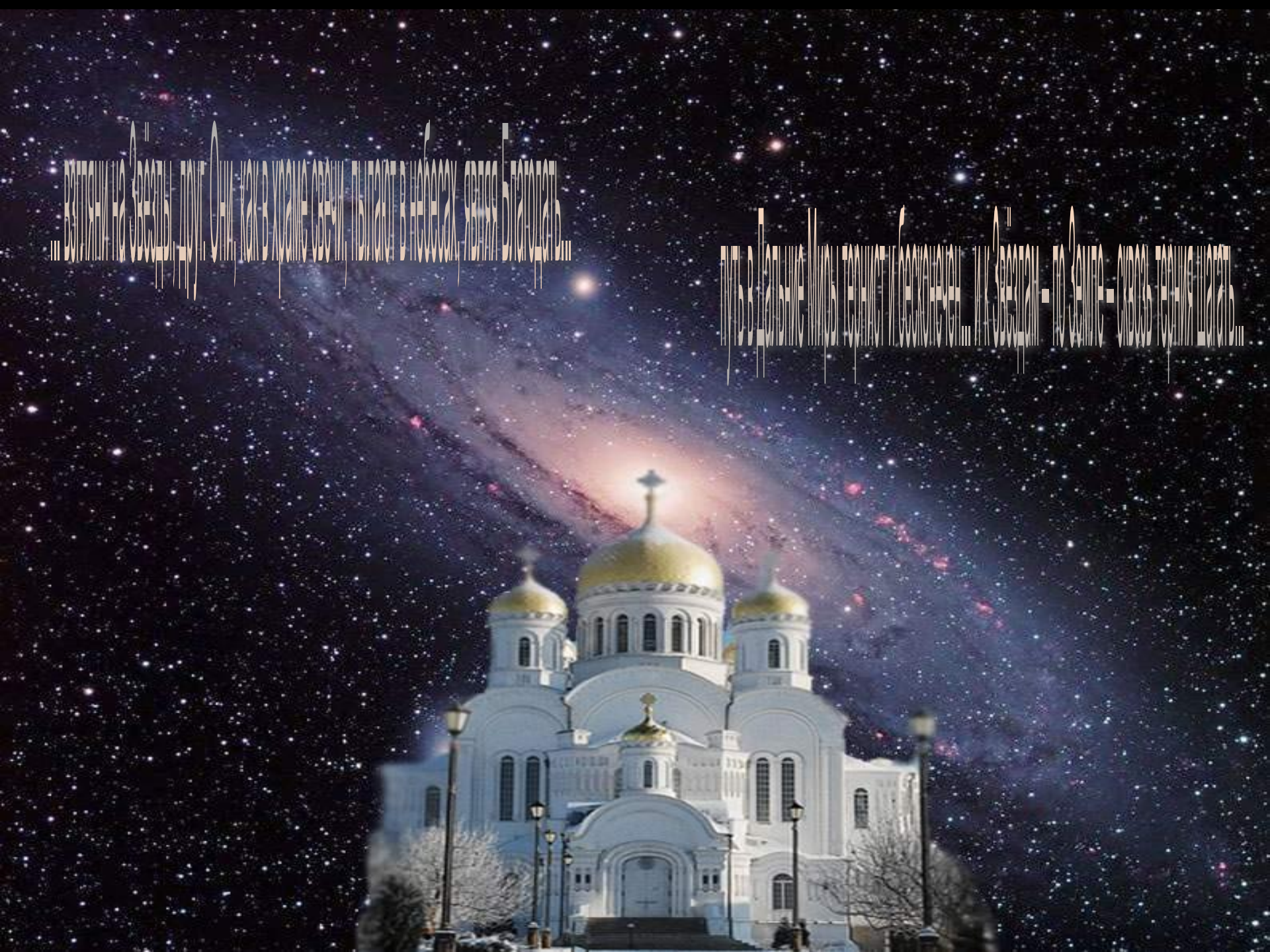
...взятыми на Звёзды, друг Они, как в храме свечи, пылают в небесах, связь благодать...
путь в Дальние Миры теряют в бесконечен... И к Звёздам - по Земле - связь теряют шагать...

ΘΑΡ
MIXAIA

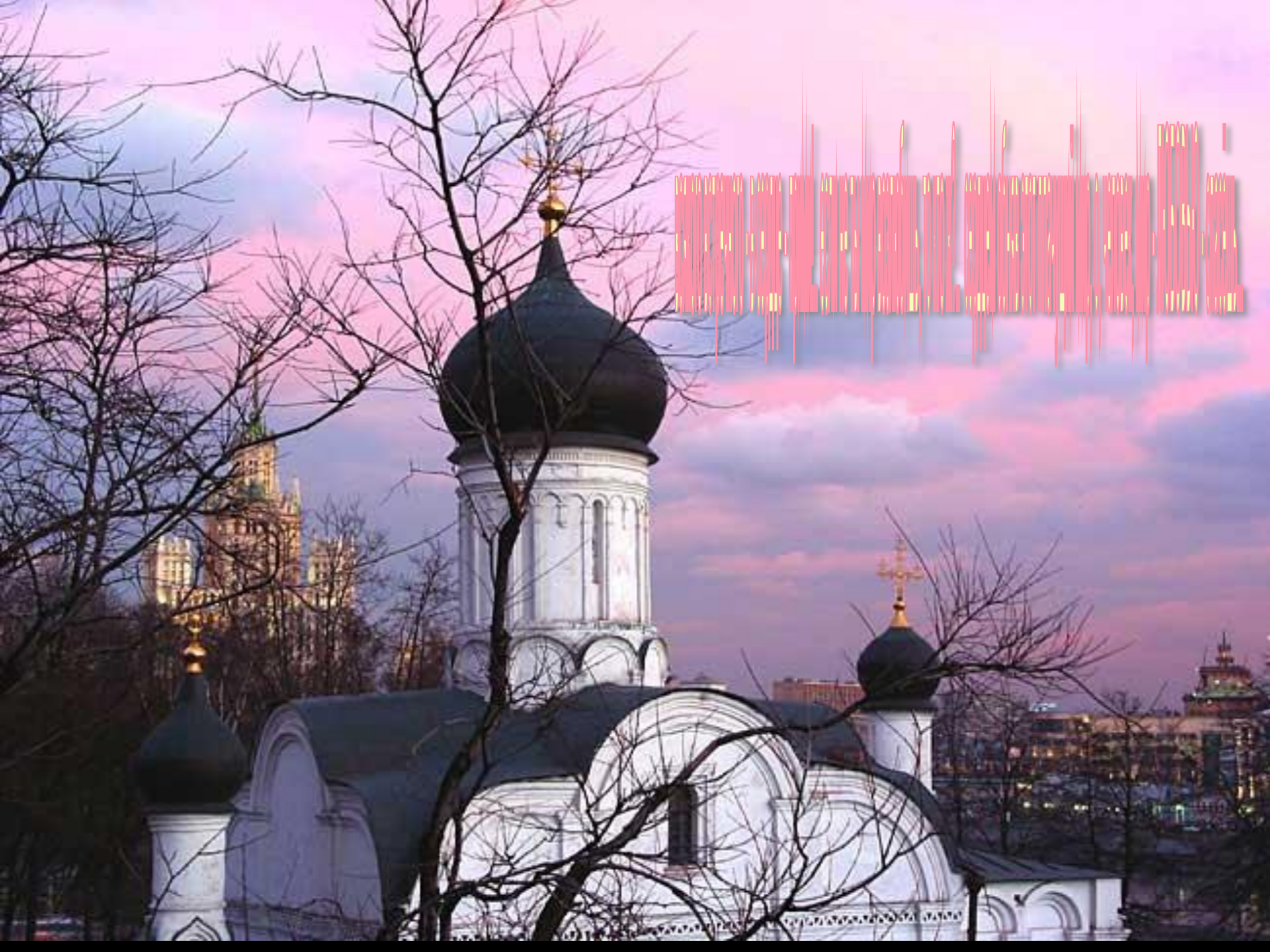

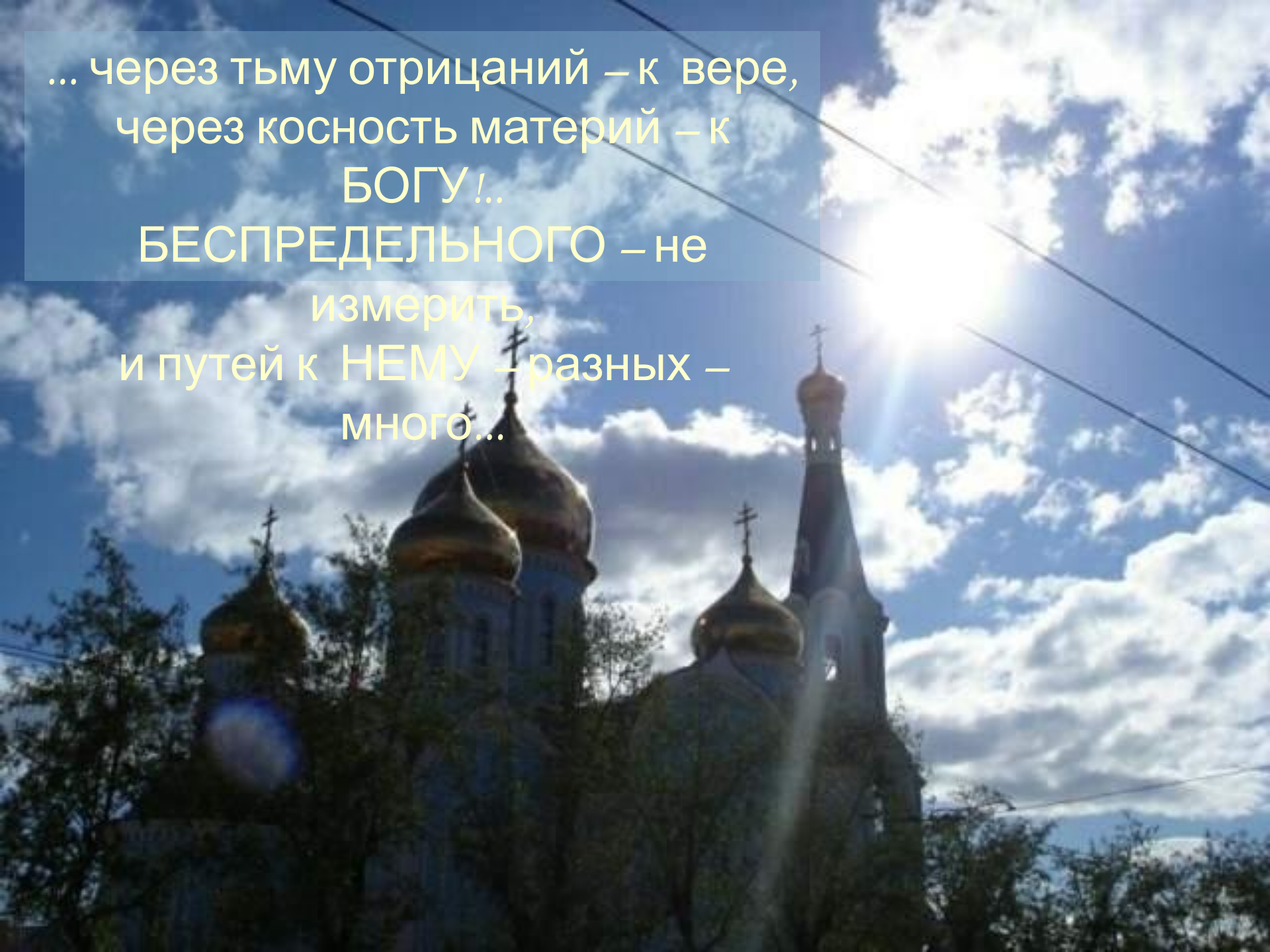
... через тьму отрицаний – к вере,
через косность материй – к БОГУ!..
БЕСПРЕДЕЛЬНОГО – не измерить,
и путей к НЕМУ – разных – много...

ВЕЛИКИЙ АРХ

... высоко-высоко, в облаках,
Пик ЛЮБВИ скрыт...
Восход к нему - сложен...
не страшись! Друга сердца Рука
- в миг опасный - поддержит, поможет...

Не устремляй взор твой в долину,

но обратись к высотам Матери Мира ...

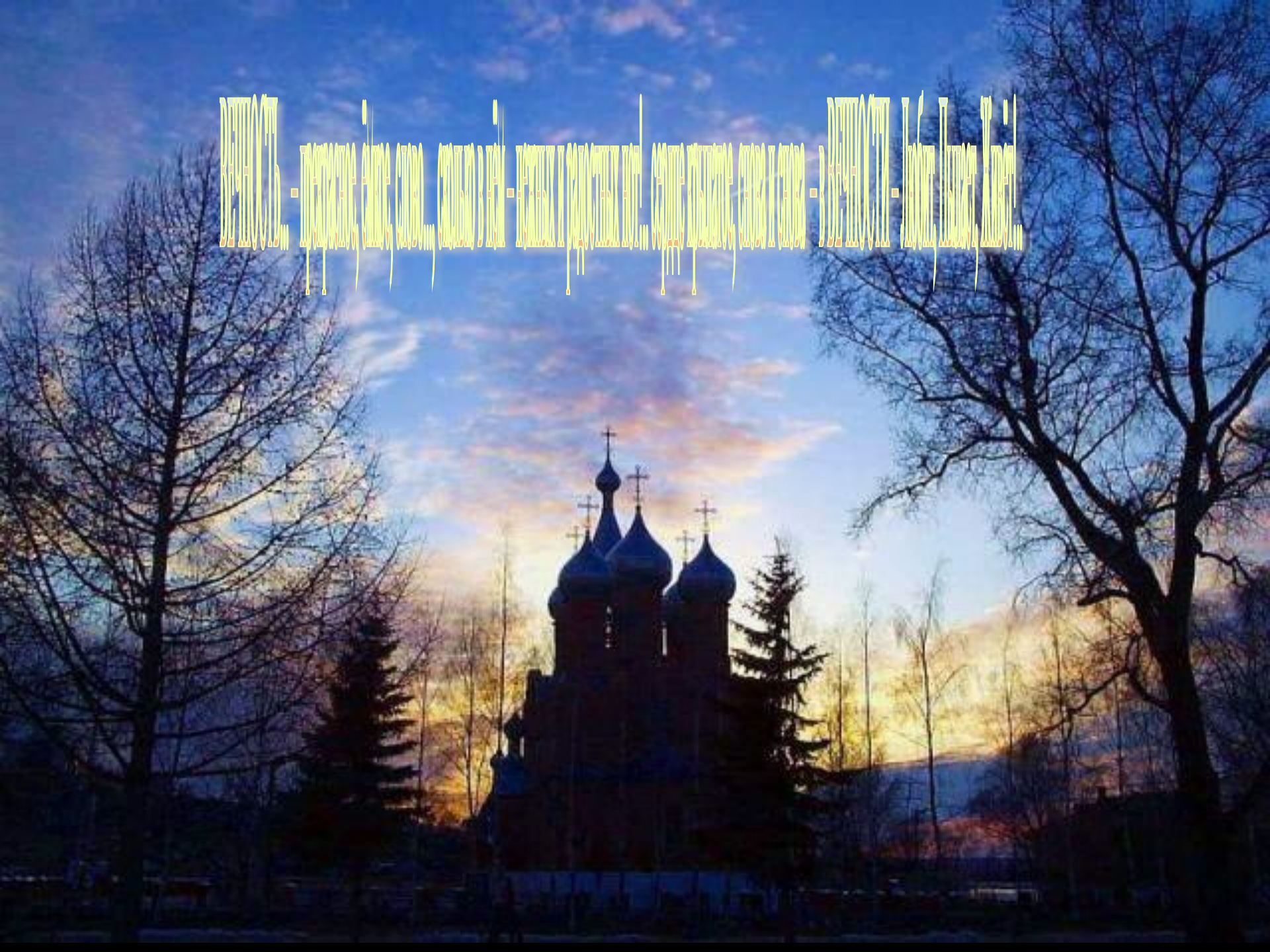
ВЕЧНОСТЬ... - пространство, сильнее, слово... сказано в ней - [illegible] - ВЕЧНОСТЬ - [illegible]

Друга ґакωже возлюбихъ вы больши
сея любве ни ктоже имать да кто душу свою
положить за други своя.
Ста есть заповедь моя, да любите другъ
ІС
ХС
ω
N
СПАС
ЗЛ. ВЛ

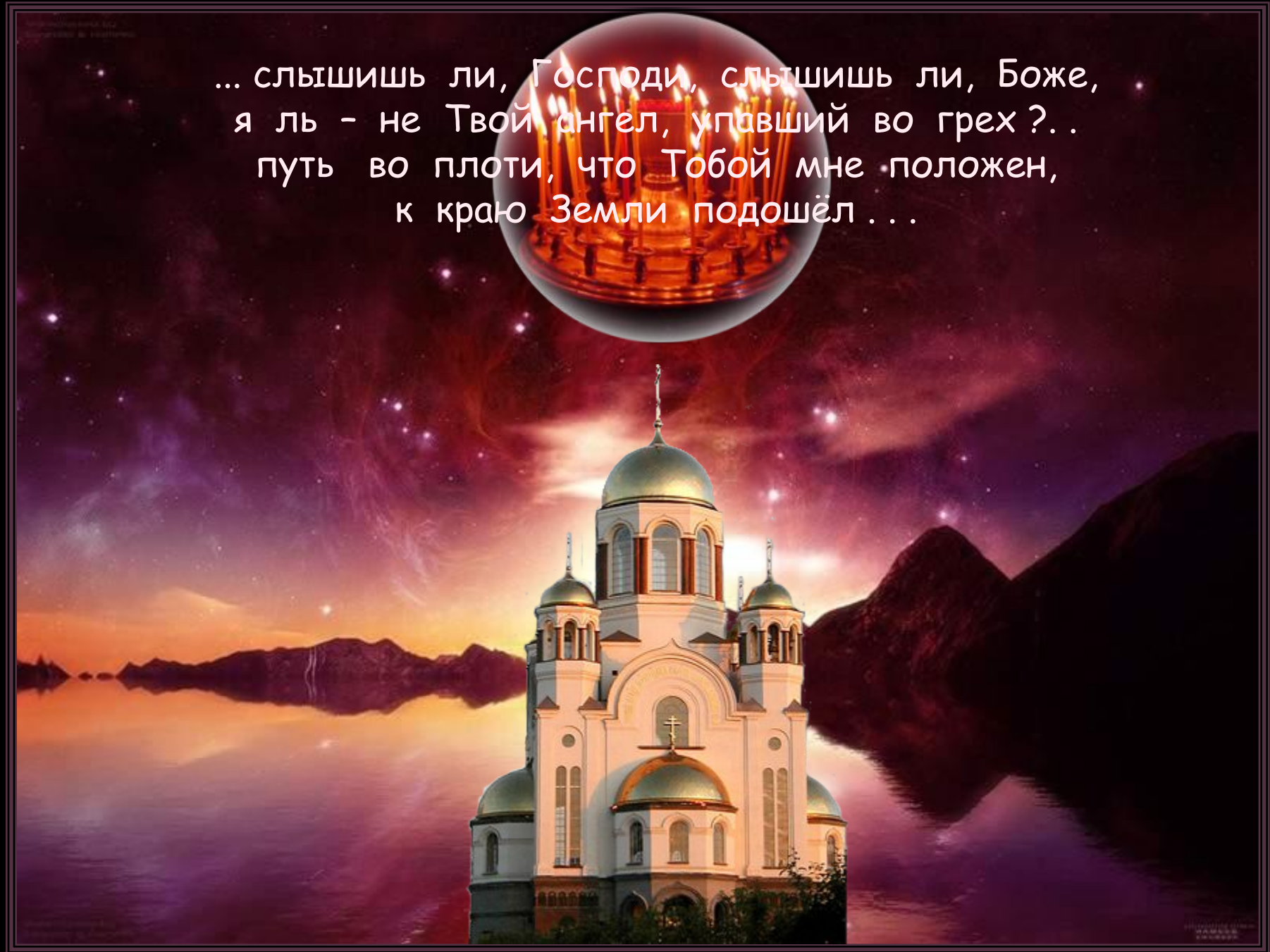
... слышишь ли, Господи, слышишь ли, Боже,
я ль – не Твой ангел, упавший во грех ?..
путь во плоти, что Тобой мне положен,
к краю Земли подошёл . . .

МР
ΘΥ
IC XC

Тоски не страшись, но встречай её смело !
Улыбка НЕБЕС - в твоём сердце - с тобой !
Тоска ! принадлежность земного придела, ты - здесь, на Земле, чтоб принять её боль.

ВОЗНЕСЕНИЕ в СВЕТ...

Только в сердце возможно

через сердце — путь к ЗВЁЗДАМ,

а иных путей нет...

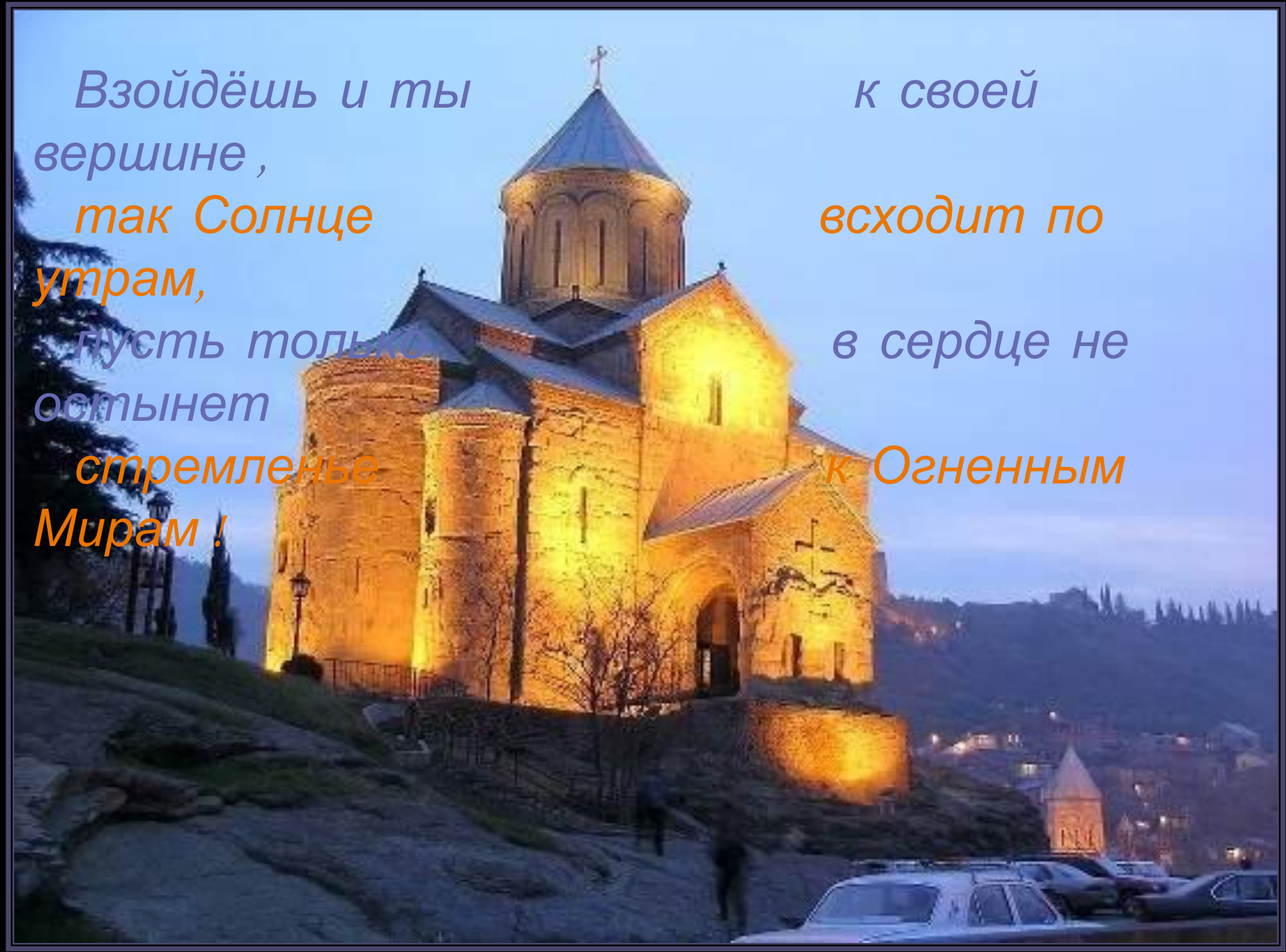
Взойдёшь и ты к своей вершине ,
так Солнце всходит по утрам,
пусть только в сердце не остынет
стремленье к Огненным Мирам !

Стихи, иконы
-
Елены
Туркка
Музыка -
Karunesh,