# СВЯТОЙ КНЯЗЬ АЛЕКСАНДР НЕВСКИЙ – СЛАВНОЕ ИМЯ РОССИИ

# Тема 1.

## Эпоха Александра Невского

# Русь XIII века

**Чингис-хан. Средневековый китайский рисунок**

**Взятие крестоносцами Константинополя в 1204 г.**

**Римский папа Иннокентий III**

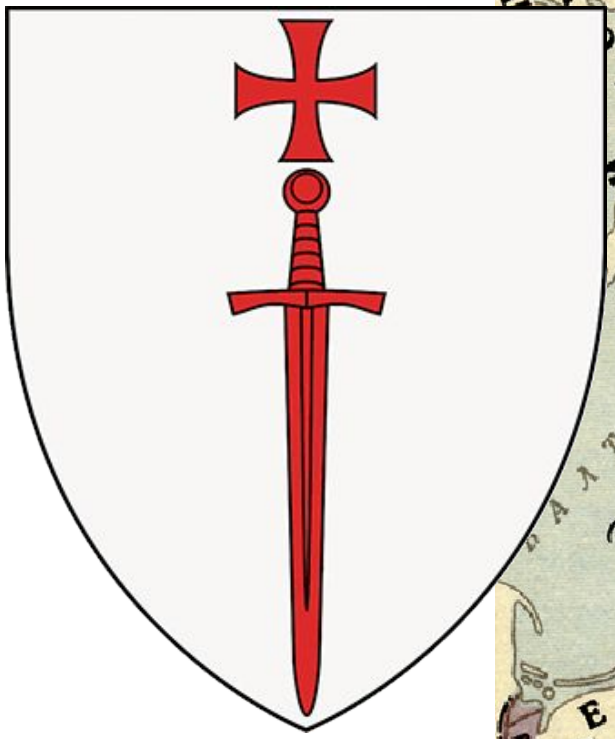

# Орден меченосцев

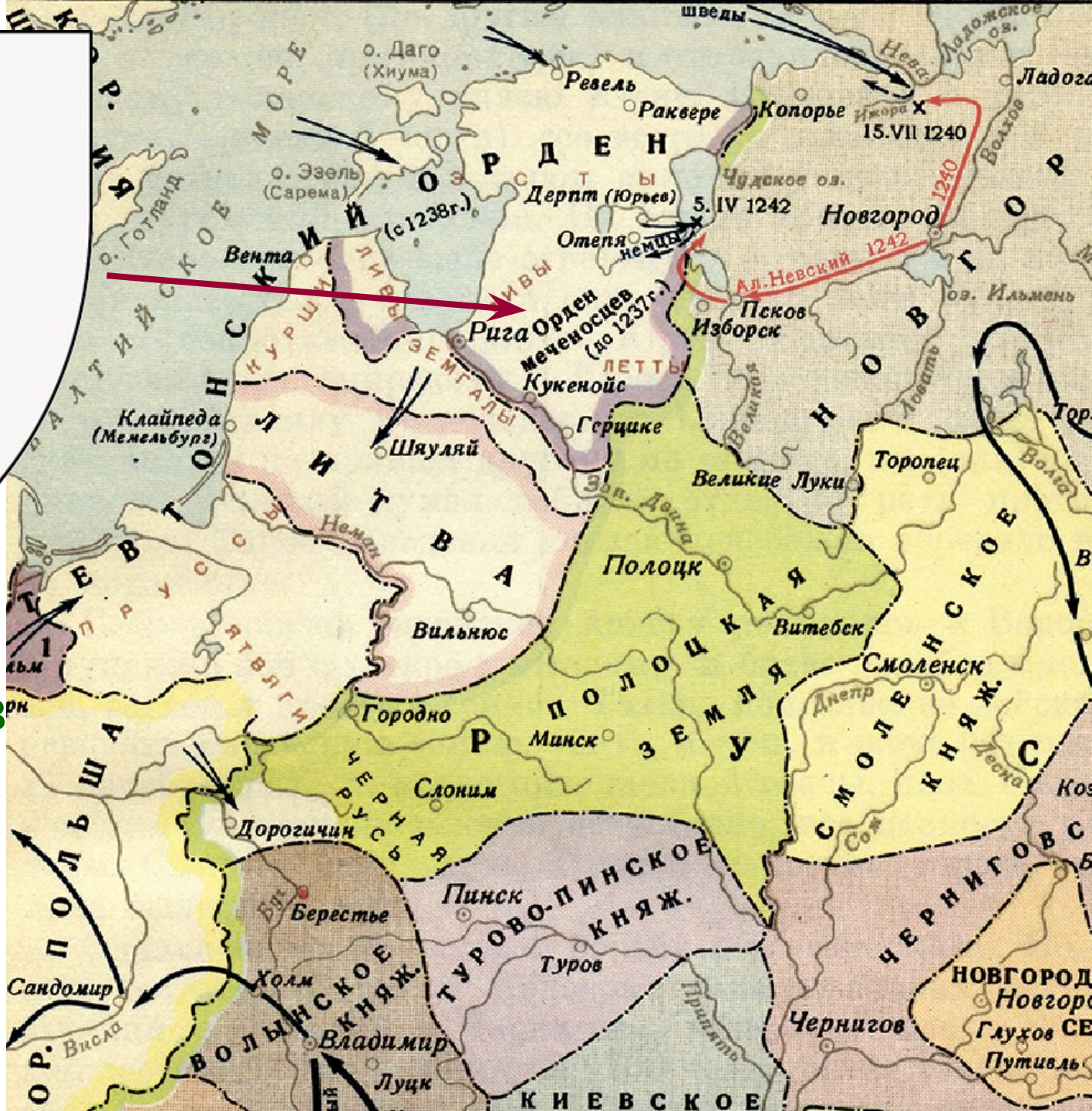

**Князь Ярослав Всеволодович (1190–1246), отец князя Александра Невского. Миниатюра из «Царского титулярника». XVII в.**

**Шлем князя Ярослава Всеволодовича. Оружейная палата Московского Кремля**

Новгородский кремль

Новгородский кремль

Новгородский кремль

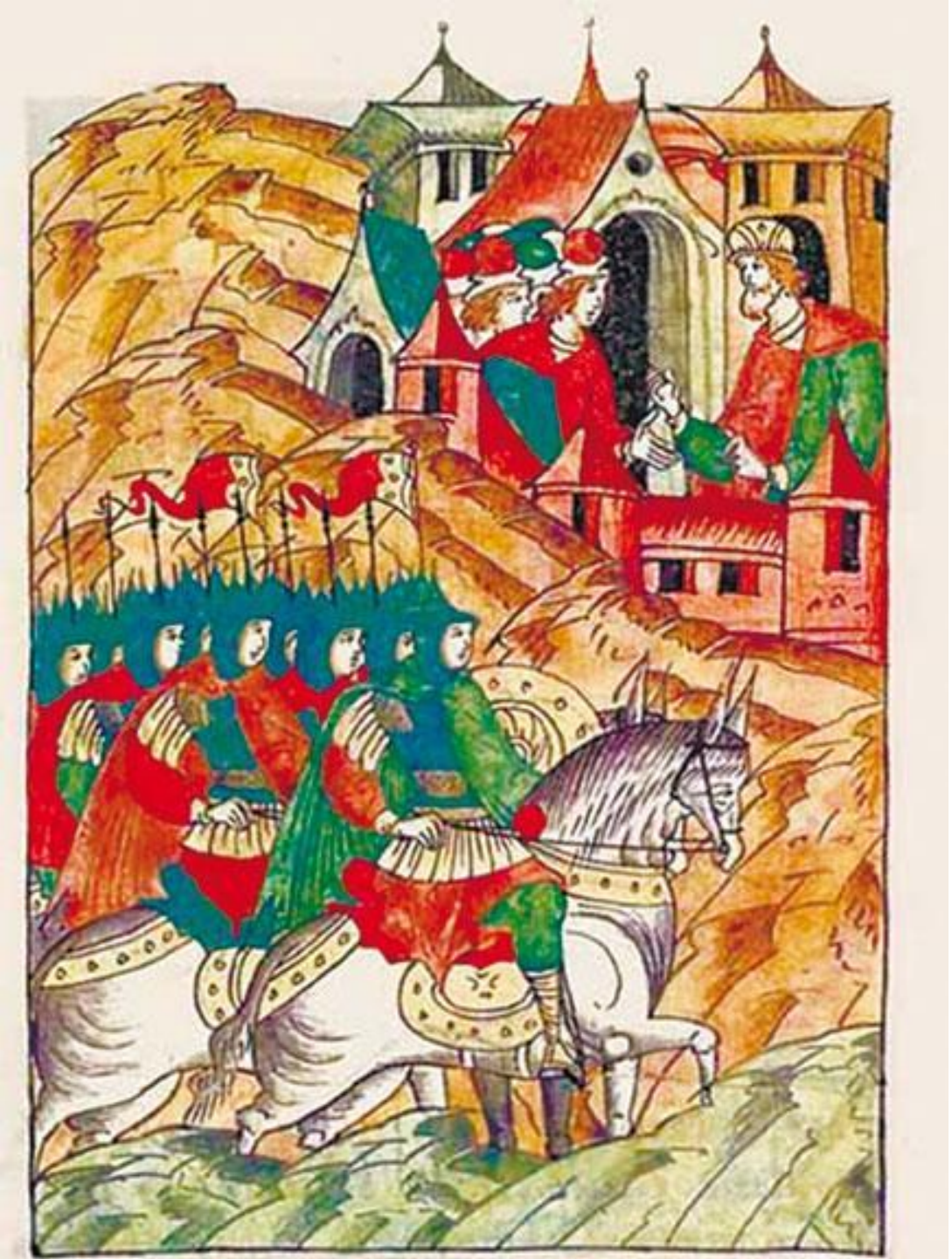

«Того же лета по грехом нашим приидоша языцы незнаемии при великом князи Киевском Мстиславе Романовиче внуце Ростислава Мстиславича. Приидоша бо неслыханнии безбожнии моавитяне рекомии татарове...»

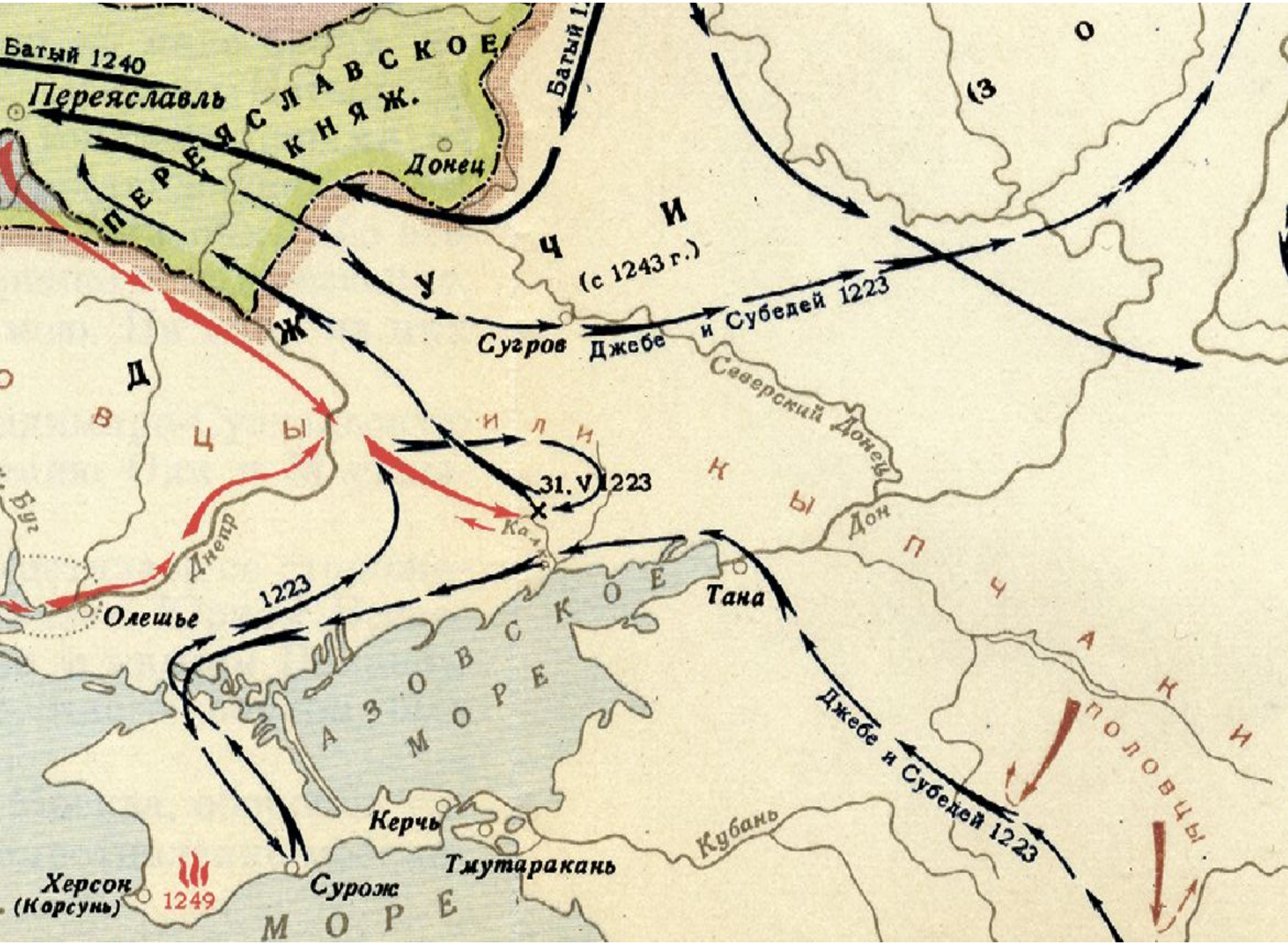
Батый 1240
Переяславль
ПЕРЕЯСЛАВСКОЕ КНЯЖ.
Донец
Батый
ЗОЛОТАЯ ОРДА
(с 1243 г.)
Сугров
Джебе и Субедей 1223
Северский Донец
ВОЛЫНЬ
31.V 1223
Днепр
Олешье
1223
Тана
АЗОВСКОЕ МОРЕ
Джебе и Субедей 1223
ПОЛОВЦЫ
Керчь
Тмутаракань
Кубань
Херсон (Корсунь)
1249
Сурож
МОРЕ

**Римский папа Гонорий III.**

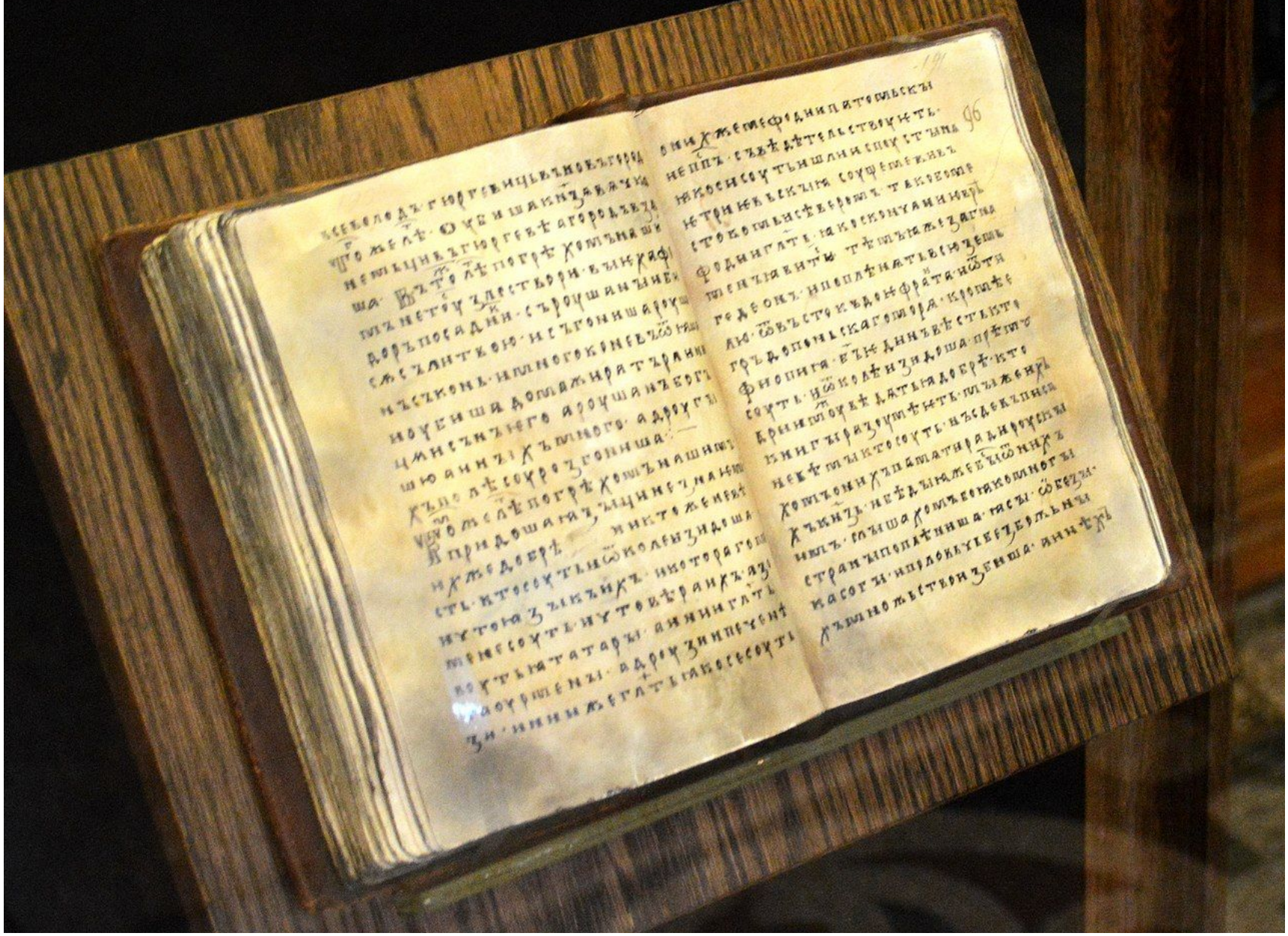

**Новгородская Первая летопись.**
**Государственный исторический музей. Москва**

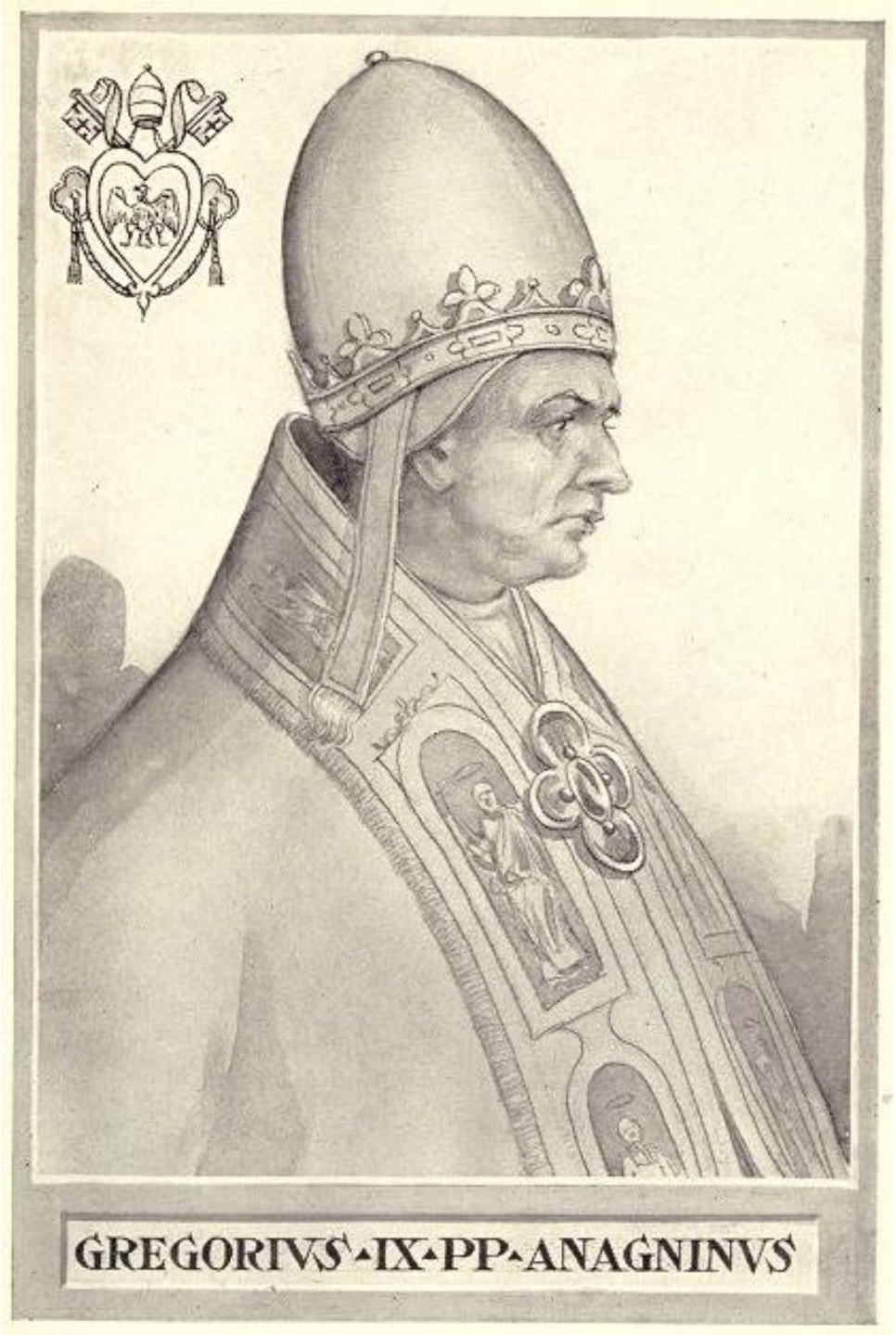


**Римский папа Григорий IX**

**Хан Батый. Средневековый китайский рисунок**

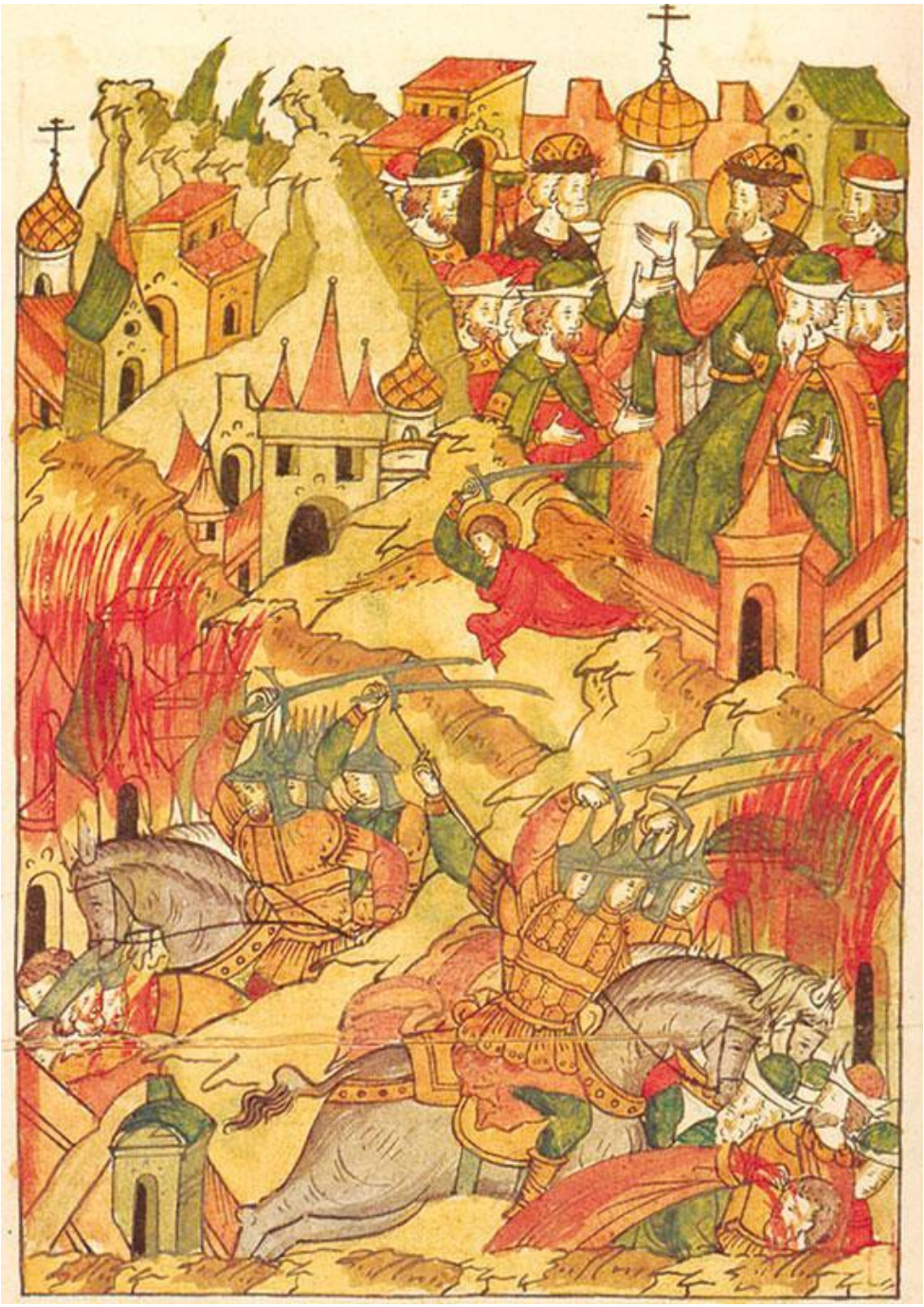

**Нашествие Батыя на Русь. Летописная миниатюра**

# Русь времён нашествия Батыя. XIII в.

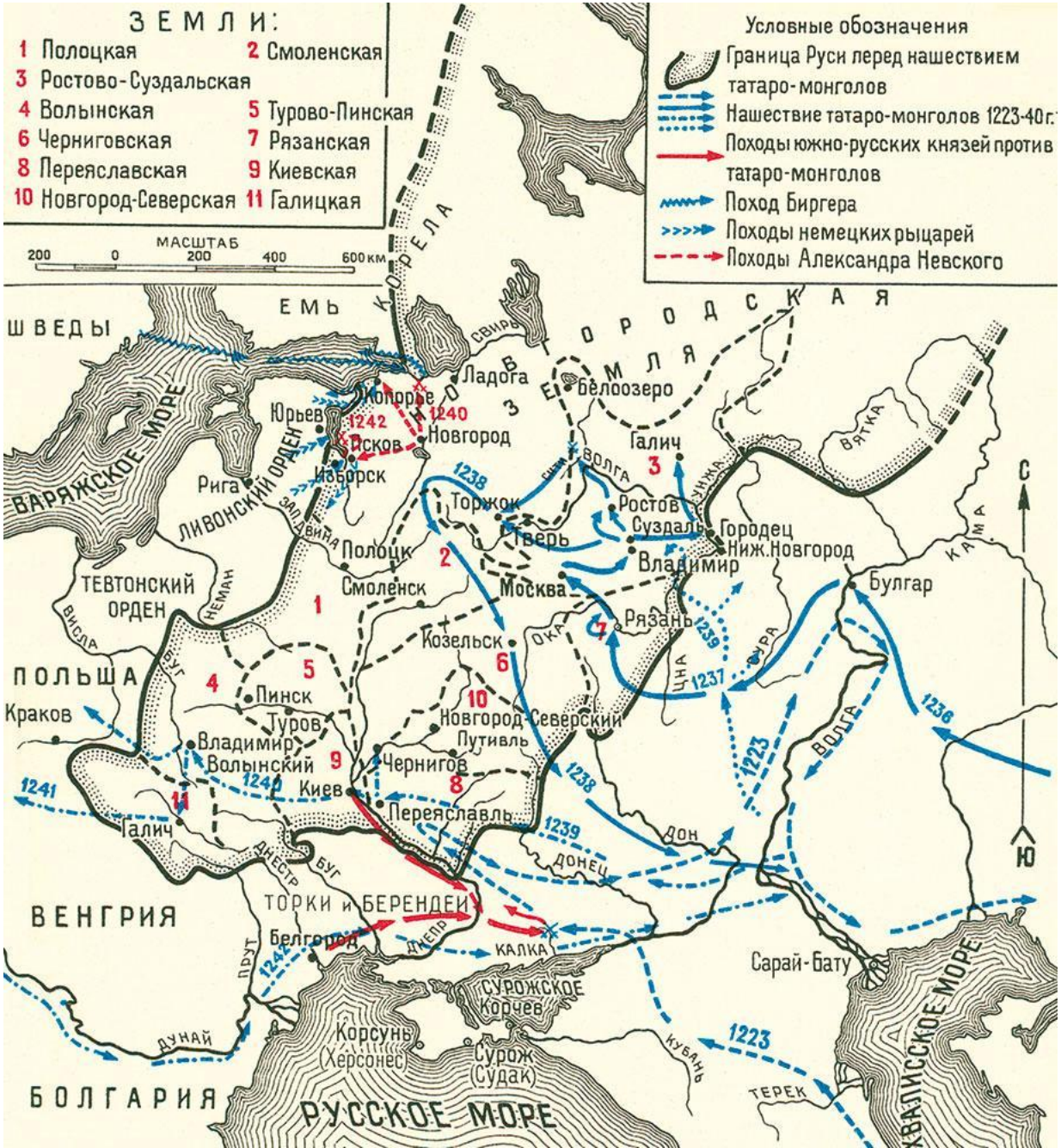

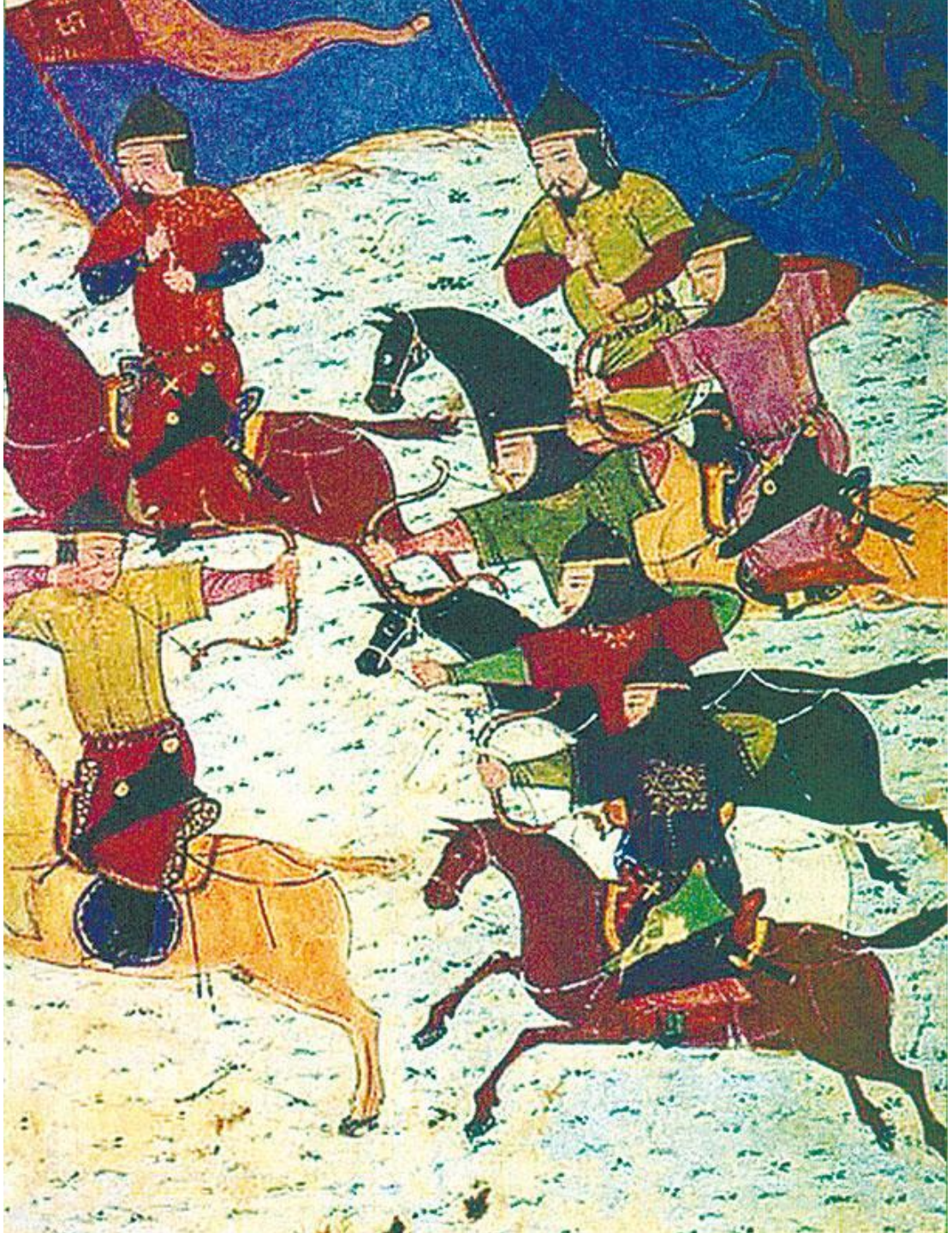

**Монгольские воины. Арабская миниатюра. XIV в.**

**Диорама «Оборона Старой Рязани в 1237 г.». Фрагмент. Экспозиция «От Руси к России». Рязанский кремль**

**Взятие Батыем Владимира. Лицевой летописный свод**

**Оборона Козельска. Лицевой летописный свод**

**Лаврентьевская летопись. 1377 г.**

# Слово о погибели Русской Земли

Золотые ворота в Киеве

Золотые ворота в Киеве

# Карта Золотой Орды. Конец XIII – начало XIV в.

**Портрет Н.М. Карамзина. Художник В. Тропинин. 1818 г.**

АЛЕЗАНДРЪ
НЕВСКІИ.
СВ҃ТЫЙ БЛАГОВѢРНЫЙ
ВЕЛИКІЙ КНЯЗЬ