



Маркировка товаров. Поддержка в 1С:Предприятии
Особенности маркировки товаров легкой промышленности



Сроки

1 января 2021 – Запрет реализации немаркированной продукции

1 февраля 2021 – Запрет маркировки остатков

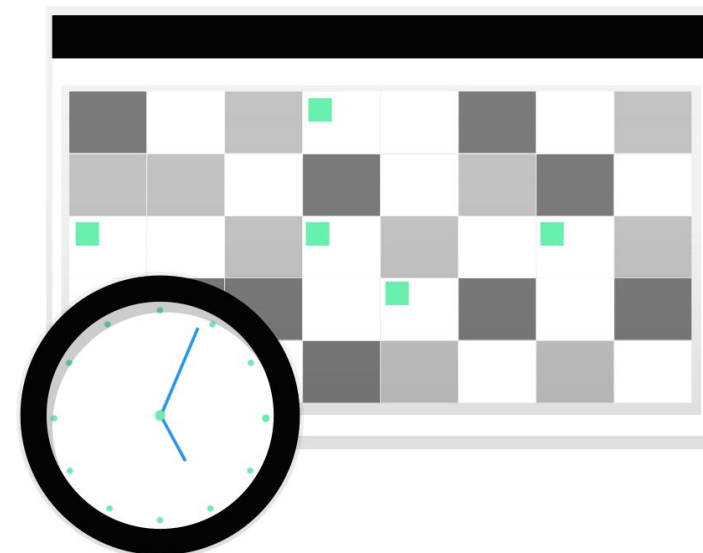

Что маркировать?

14.11.10 - Одежда из натуральной или композиционной кожей

14.14.13 – Блузка рубашки и батники, женские или для девочек трикотажные или вязанные

14.13.21 – Пальто, дождевики, куртки, плащи, плащи с капюшонами, анораки, ветровки, штормовки

и аналогичные текстильные изделия мужские или для мальчиков, кроме трикотажных или вязанных

14.13.31 - Пальто, дождевики, куртки, плащи, плащи с капюшонами, анораки, ветровки, штормовки

и аналогичные текстильные изделия женские или для девочек, кроме трикотажных или вязанных

13.92.12 – Белье постельное

13.92.13 – Белье столовое

13.92.14 – Белье туалетное и кухонное



Определяем код ТН ВЭД



ЕВРАЗИЙСКИЙ ЭКОНОМИЧЕСКИЙ СОЮЗ
ДЕКЛАРАЦИЯ О СООТВЕТСТВИИ

Заявитель индивидуальный предприниматель Говорушкина Валентина Алексеевна. Место жительства: 350089, Россия, Краснодарский край, город Краснодар, бульвар имени Клары Лучко, дом 16, квартира 99. Адрес места осуществления деятельности: 350075, Россия, Краснодарский край, город Краснодар, улица имени Селезнева, дом 4/6. Основной государственный регистрационный номер индивидуального предпринимателя: 314230804200021. Номер телефона: +78612034706. Адрес электронной почты: info@vega-style.ru
в лице

заявляет, что одежда верхняя швейная второго слоя для взрослых с торговой маркой «Vega-style» (смотри приложение на одном листе).

Продукция изготовлена в соответствии с: ГОСТ 25295-2003 "Одежда верхняя пальтово-костюмного ассортимента. Общие технические условия"

изготовитель индивидуальный предприниматель Говорушкина Валентина Алексеевна. Место жительства: 350089, Россия, Краснодарский край, город Краснодар, улица бульвар имени Клары Лучко, дом 16, квартира 99. Адрес места осуществления деятельности по изготовлению продукции: 350075, Россия, Краснодарский край, город Краснодар, улица имени Селезнева, дом 4/6. код ТН ВЭД ЕАЭС: 6203, 6204 смотри приложение на одном листе.

Серийный выпуск.

соответствует требованиям Технического регламента Таможенного союза ТР ТС 017/2011 "О безопасности продукции легкой промышленности"

Декларация о соответствии принята на основании протоколов испытаний № 144-06-19-7, № 145-06-19-7, № 146-06-19-7 от 01.07.2019 года выданных испытательной лабораторией Общества с ограниченной ответственностью «Центр Испытаний и Сертификации АЛЬТЕРНАТИВА», регистрационный номер аттестата аккредитации RA.RU.21ПТ78.

Схема декларирования соответствия 3д

Дополнительная информация ГОСТ 25295-2003 "Одежда верхняя пальтово-костюмного ассортимента. Общие технические условия". Изделия должны храниться в крытых складских помещениях и быть защищены от прямого попадания солнечных лучей и атмосферных воздействий. Изделия до реализации необходимо хранить размещенными на стеллажах в индивидуальной или групповой таре. Расстояние от пола до нижней части полки стеллажа, от внутренних и наружных стен до изделия должно быть не менее 0,2 метра, от отопительных приборов до изделия - не менее 1 метра, между стеллажами - не менее 0,7 метра. Срок хранения, срок службы не ограничен.

Декларация о соответствии действительна с даты регистрации по 01.07.2022 включительно.

(подпись)



Говорушкина Валентина Алексеевна

Фамилия, имя и отчество физического лица, зарегистрированного в качестве индивидуального предпринимателя, руководителя организации – заявителя или лица организации-заявителя, уполномоченного в соответствии с законодательством государства-члена)

Регистрационный номер Декларации о соответствии: ЕАЭС N RU Д-РУ.АЯ24.В.04897/19
Дата регистрации декларации о соответствии: 02.07.2019



<http://itgarant.su>

(8212) 25-69-33 gm@itgarant.su

vk.com/itgarant_llc

Как устроена система маркировки?



Что нужно для маркировки?

1. Электронная подпись
2. Зарегистрироваться в честном знаке
3. Подключиться к системе ЭДО
4. Обновить прошивку кассы
5. Сканер штрихкодов
6. Маркировать остатки

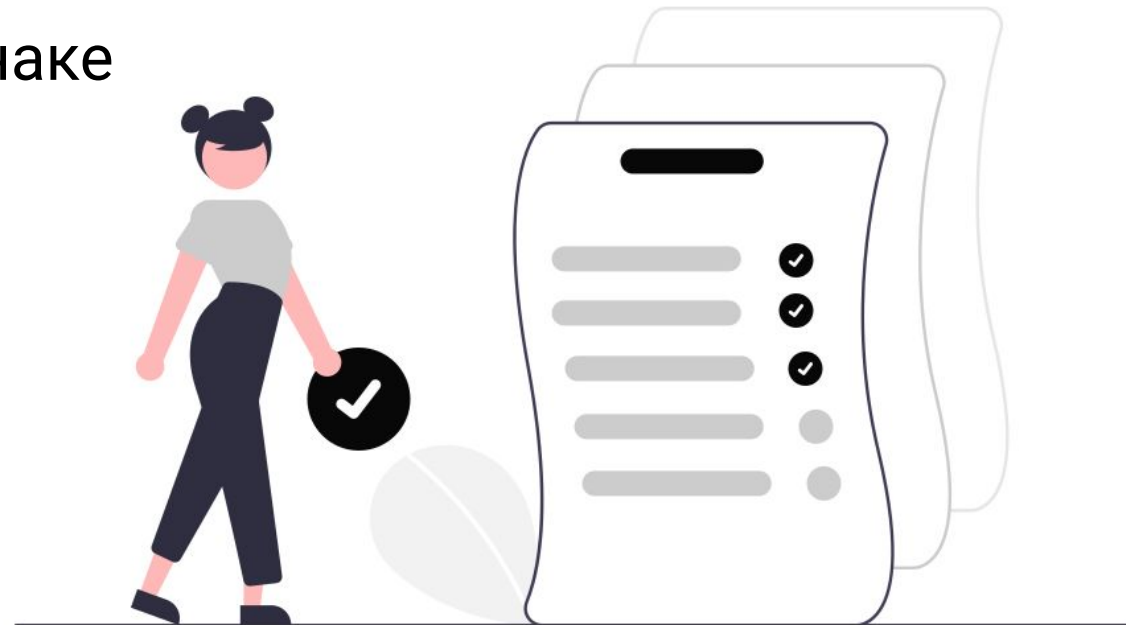

Приемка маркированного товара

С 1 января 2021 года магазины принимают только маркированные товары

Товары принимаются через ЭДО по универсальному передаточному документу



Маркировка остатков

1. Зарегистрироваться в Честном знаке
2. Описать остатки (получить GTIN)
3. Заказать коды маркировки
4. Оплатить коды
5. Напечатать средства идентификации и нанести их на товары
6. Ввести остатки в оборот через ГИС МТ



Упрощенное описание остатков

1. ИНН
2. Код товара (при наличии)
3. Товарный знак (при наличии)
4. Двухзначный код ТН ВЭД (42, 61, 62, 63)
5. Целевой пол (для одежды – мужская, женская, детская, унисекс)
6. Возрастная категория (для белья – детское, взрослое, без возраста)
7. Способ ввода в оборот (Произведен в РФ, Ввезен в РФ)

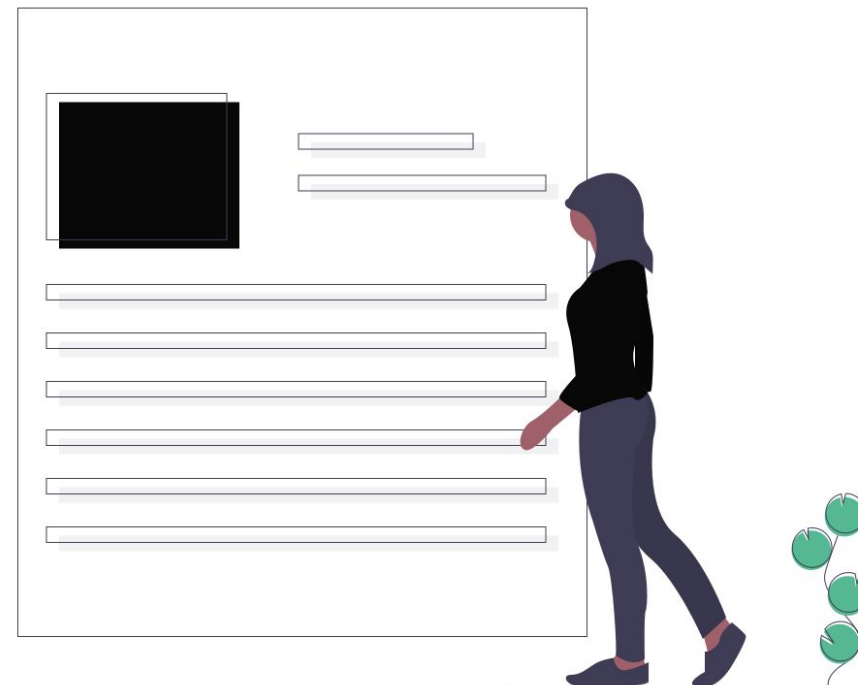

Заказ кодов на остатки

Коды идентификации (КИ) и средство идентификации (СИ)

КИ надо оплатить в Честный знак

От получения КИ до изготовления СИ – 60 дней

На готовые СИ срок не ограничен

Ввод в оборот как остатки возможен только до 31 января 2021

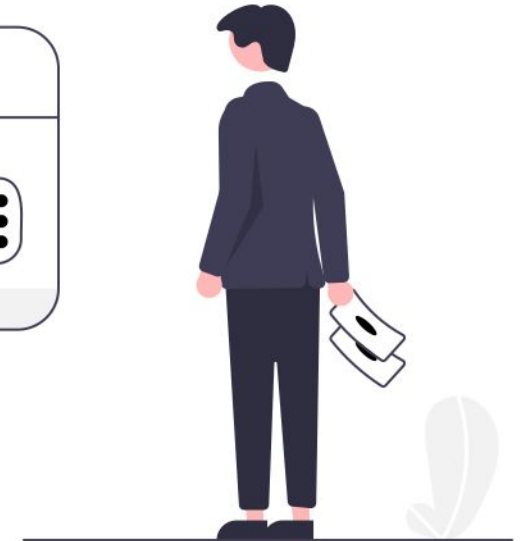
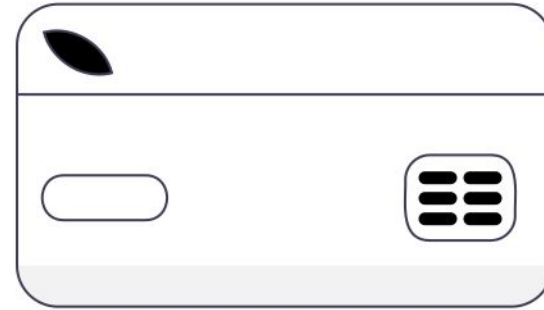

Комплекты и наборы

Комплект:

- Формируется производителем
- Продается только комплектом

Набор:

- Формируется любым участником оборота
- Можно расформировать и продать по частям



Контрольная деятельность оператора

24. Оператор в рамках информационных систем мониторинга организует и обеспечивает ведение следующих реестров:

...

3. Реестр выявленных нарушений

ППР от 5 июля 2019 года №860 «Об утверждении Правил маркировки обувных товаров средствами идентификации и особенностях внедрения государственной системы мониторинга за оборотом товаров, подлежащих обязательной маркировки средствами идентификации, в отношении обувных товаров»



Кто может проверять маркировку?



Роспотребнадзор

- Проверять достоверность сведений
- Вызывать для дачи пояснений
- Запрашивать и получать в 5-дневный срок информацию и документы, подтверждающие оборот товаров

Штрафы за работу без маркировки

2 000-4 000 рублей – физическое лицо

5 000-10 000 рублей – должностное лицо

50 000-300 000 рублей – юридическое лицо

Во всех случаях товар подлежит конфискации

Статья 15.12 КоАП РФ



Кто может проверять маркировку?



ФНС

- Передача данных о маркировке – требование ФЗ-54
- Заполнение тега 1162 кодом идентификации
- Символ [М] в печатной форме чека

Штрафы за нарушения продажи маркировки

1 500-3 000 рублей – должностное лицо
5 000-10 000 рублей – юридическое лицо

Статья 14.5.4 КоАП РФ



Поддержка маркировки в программах 1С

- Изготовление КИ и нанесение на СИ
- Приемка и отгрузка маркированной продукции через ЭДО
- Розничная продажа маркированной продукции
- Онлайн-проверка статусов кодов маркировки
- Ввод в оборот
- Вывод из оборота
- Возврат в оборот
- Маркировка остатков продукции



Приемка маркировки в программах 1С

☆ Проверка поступившей обувной продукции *

Проверка завершена

В документе: [Приходная накладная 3 от 13.12.2019 \(не проведен\)](#)

Структура упаковок: Обувная продукция (3)

Разобрать упаковку | Статус проверки | Скрыть проверенные

Содержимое	Статус проверки	?	✓	✗	🕒	+	Σ	Код маркировки
Кроссовки NB 997	✓ В наличии							010464004256885221oefD&W3'hgU.+
Кроссовки NB 997	✓ В наличии							010464004256885221Shv*o*P:qMGGB
Кроссовки NB 997	✓ В наличии							010405915569905421qOXA"VKP9"ro_
Кроссовки NB 997	✗ Отсутствует							010405915569905421T%dX9isVRWmwi
Кроссовки NB 997	🕒 Отложена, <не помечена>							010405915569905421VE3SodsSOw%:q
Кроссовки NB 997	✓ В наличии							010761336983387021:VoMpV6QItVpi
Кроссовки NB 997	✓ В наличии							010761336983387021+>f%dVTtIBdCf
Кроссовки NB 997	? Не проверялась							010761336983387021IN*Acj<d&K4G6

Детализация: [потребительские упаковки.](#)



Куда перейти с ЕНВД?

Выбор СНО зависит от индивидуальных особенностей:

- Доходы
- Расходы
- Количество сотрудников
- Ограничения по видам деятельности
- Отрасль



Куда перейти с ЕНВД?

Бухгалтерия предприятия, редакция 3.0 / Иванов Иван Иванович / (1С: Предприятие) / (1С: Предприятие)

Начальная страница | Сравнение режимов налогообложения

← → ☆ Сравнение режимов налогообложения

Заполнить

Регион регистрации: Москва г

Деятельность: Деятельность по оказанию услуг в области ...

Планируемые показатели за год

Доходы: 11 800 000

Расходы: 8 000 000

в т. ч. зарплата: 5 000 000 ?

В регионе могут применяться льготные [ставки налогов](#)

Налоговые режимы ИП	Сумма налогов	Доля налогов в доходах
Общий	3 009 039	25,50%
УСН (доходы)	2 011 385	17,05%
УСН (доходы - расходы)	1 978 777	16,77%
ЕНВД	Не применяется ?	0%
Патент	Не применяется ?	0%

Налоговые режимы ООО	Сумма налогов	Доля налогов в доходах
Общий	3 041 898	25,78%
УСН (доходы)	1 864 000	15,80%
УСН (доходы - расходы)	1 853 500	15,71%
ЕНВД	Не применяется ?	0%



Бухгалтерия предприятия, редакция 3.0 / Иванов Иван Иванович / (1С: Предпр... (1С:Предприятие)

Начальная страница | Сравнение режимов налогообложения | Расчет налоговой нагрузки

Расчет налоговой нагрузки

Общий режим налогообложения (ОСНО)

Показатель	Формула	Сумма, руб.
Планируемые показатели за год:		
Доходы (Д)		11 800 000
Расходы (Р)		8 000 000
Фонд оплаты труда (ФОТ)		5 000 000
1. Страховые взносы:		1 510 000
1.1. В ПФР	$(\text{ФОТ}) * 22\%$	1 100 000
1.2. В ФСС	$(\text{ФОТ}) * 2,9\%$	145 000
1.3. В ФОМС	$(\text{ФОТ}) * 5,1\%$	255 000
1.4. От несчастных случаев	$(\text{ФОТ}) * 0,2\%$	10 000
2. НДС:	$(2.1) - (2.2)$	1 342 373
2.1. Начисленный	$(Д) * 18/118$	1 800 000
2.2. К вычету	$[(Р) - (\text{ФОТ})] * 18/118$	457 627
3. Налог на прибыль:	$[(3.1) - (3.2) * 20\%$	189 525
3.1. Налогооблагаемый доход	$(Д) - (2.1)$	10 000 000
3.2. Налогооблагаемый расход	$(Р) - (2.2) + (1)$	9 052 373
4. Итого к уплате (налоги и взносы):	$(1) + (2) + (3)$	3 041 898
Налоговая нагрузка, %:	$(4) / (Д) * 100\%$	25,78%

Бухгалтерия предприятия, редакция 3.0 / Иванов Иван Иванович / (ПС: Предпр... (ПС: предприятие)

Начальная страница | Сравнение режимов налогообложения x | Расчет налоговой нагрузки x

← → **Расчет налоговой нагрузки** x

УСН (доходы)

Показатель	Формула	Сумма, руб.
Планируемые показатели за год:		
Доходы (Д)		11 800 000
Расходы (Р)		8 000 000
Фонд оплаты труда (ФОТ)		5 000 000
1. Страховые взносы:		1 510 000
1.1. В ПФР	$(\text{ФОТ}) * 22\%$	1 100 000
1.2. В ФСС	$(\text{ФОТ}) * 2,9\%$	145 000
1.3. В ФОМС	$(\text{ФОТ}) * 5,1\%$	255 000
1.4. От несчастных случаев	$(\text{ФОТ}) * 0,2\%$	10 000
2. Налог УСН:	$(2.2) - (2.3)$	354 000
2.1. Доходы, принимаемые к налогообложению	$(Д)$	11 800 000
2.2. Налога начислено	$(Д) * 6\%$	708 000
2.3. Вычет страховых взносов	$(1), \text{ но не } > 50\% \text{ от } (2.2)$	354 000
3. Итого к уплате (налоги и взносы):	$(1) + (2)$	1 864 000
Налоговая нагрузка, %:	$(3) / (Д) * 100\%$	<u>15,80%</u>

Налоговый режим не может применяться если:
 - среднесписочная численность сотрудников более 100 человек

Как воспользоваться?

1. В программе 1С:Бухгалтерия 3.0

Раздел: Руководителю -> Сравнение режимов налогообложения

2. Тестовый период в облачном сервисе 1CFresh или ГРМ

Для подключения напишите на почту gm@itgarant.su





Виталий Козлов

(908) 715-79-43

gm@itgarant.su