Я помню!
Я горжусь!

«О героях былых времен…»

Работу выполнил

Алексеев Иван ученик

6 «А» класса

МБОУ «СШ №61»

Алексеев Иван

Иваново,2021

Вы не прячьте глаза, поминая солдат.
Они дали Отчизне присягу.
В страшной битве, сжимая в руке автомат,
Пол-Европы прошли до Рейхстага.
Говорил мне израненный пулями дед,
Поправляя медаль «За отвагу»,

Мои предки - участники Великой Отечественной войны

Прадедушка Сарбеев Александр Васильевич
Прадедушка Алексеев Иван Александрович
Прадедушка Дубов Дмитрий Иванович
Прапрадедушка Борисов Иван Николаевич
Прапрадедушка Чернигин Иван Александрович
Брат прадедушки Сарбеев Петр Васильевич
Брат прадедушки Сарбеев Капитон Васильевич
Брат прадедушки Ерофеев Сергей Сергеевич

Сарбеев Александр Васильевич

(6.08.1914 - 1.01.1995)

Родился в с. Кощеево Гаврилово-Посадского района Ивановской области. С 1935 года работал в колхозе «Маяк» Мальтинского сельского совета директором молокозавода. Ушел на фронт в июне 1941 года, оставив дома жену и новорожденную дочь. В 1943 году воевал в Новороссийске. В 1944 был направлен на учение в школу офицерского состава, но не закончил её, так как в марте 1945года она была расформирована. Был отправлен в Польшу, где и встретил день Победы. Домой вернулся в сентябре 1945 года. После войны работал в колхозе на АЗС.

Алексеев Иван Александрович

Родился в 1918г. в д.Малая Уронда Ивановской области Гаврилово-Посадского района.

Пропал без вести в августе 1941 года.

Дома осталась жена с сыном.

АНКЕТА

59

1. Фамилия, имя и отчество разыскиваемого.	Алексеев Иван Александр.
2. Год рождения.	1918 г.
3. Место рождения: область, р-н, с/совет, деревня, город.	Ивановская область Гавр-посадский р-н Петровский с/с у. М-Уронда
4. Каким военкоматом призван, когда, в какую часть и когда направлен.	Гавр-посадским РВК Ивановской области красноармеец — МВ
5. Воинское звание.	
6. Занимаемая должность в Красной Армии.	
7. Когда прекратилась письменная связь.	в 1941 году в сен
8. Воинский адрес по последнему письму.	УССР Тарнопольская область г. Чертков ул 154 „б" 13
9. Где проживал до призыва: область, р-н, с/совет, деревня, город.	Ивановская обл. Гав-посадский р-н Петровский с/с у. М-Уронда
10. Дополнительные данные о разыскиваемом: письма товарищей, сообщения в/ч., свидетельские показания и др. (приложить к анкете).	

27 8 46

Дубов Дмитрий Иванович

Родился в 1904году.

На войну ушел из д. Большая Уронда Ивановской области Гаврилово-Посадского района.

В июле 1942 года пропал без вести.

Дома остались жена и шестеро детей.

Борисов Иван Николаевич

Родился в 1898 году в д. Мальтино Гаврилово-Посадского района Ивановской области.

На фронт был призван в 1942 году. Дома остались жена, пятеро детей.

Умер 26 декабря 1944 года.

Похоронен на кладбище героев в Латвийской ССР, Елгавском уезде, ст. Добеле, Латвийская ж/д, 250 м юго-западнее станционного здания

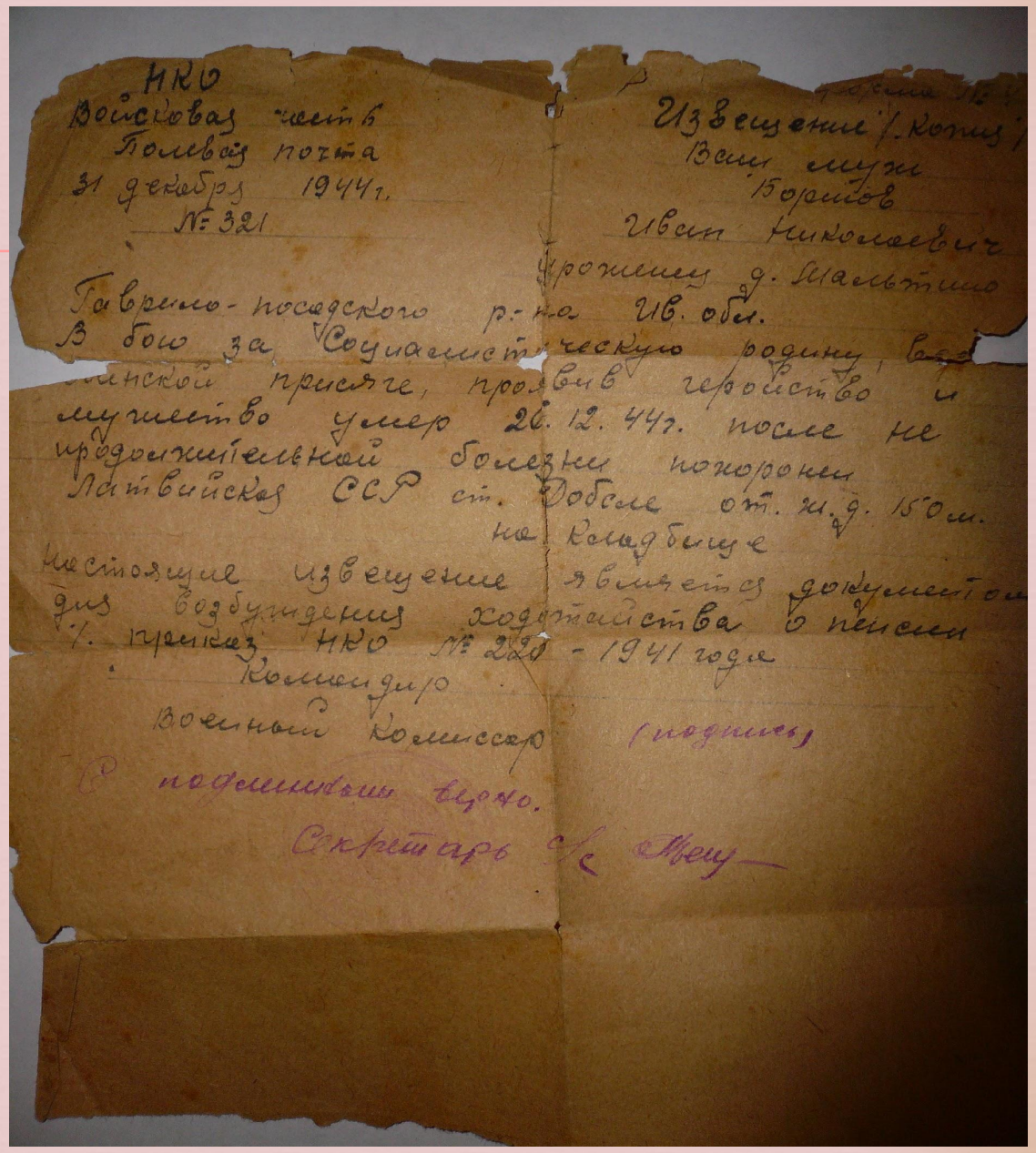

НКО
Войсковая часть
Полевая почта
31 декабря 1944 г.
№ 321

Извещение (копия)
Ваш муж
Борисов
Иван Николаевич
уроженец д. Мальтино
Гаврило-посадского р-на Ив. обл.
В бою за Социалистическую родину, ве[illegible]
[illegible]нской присяге, проявив геройство и
мужество умер 26.12.44 г. после не
продолжительной болезни похоронен
Латвийская ССР ст. Добеле от ж.д. 150 м.
на кладбище
Настоящее извещение является документом
для возбуждения ходатайства о пенсии
/. приказ НКО № 220 - 1941 года
Командир
Военный комиссар (подпись)
С подлинным верно.
Секретарь с/с [illegible]

Чернигин Иван Александрович

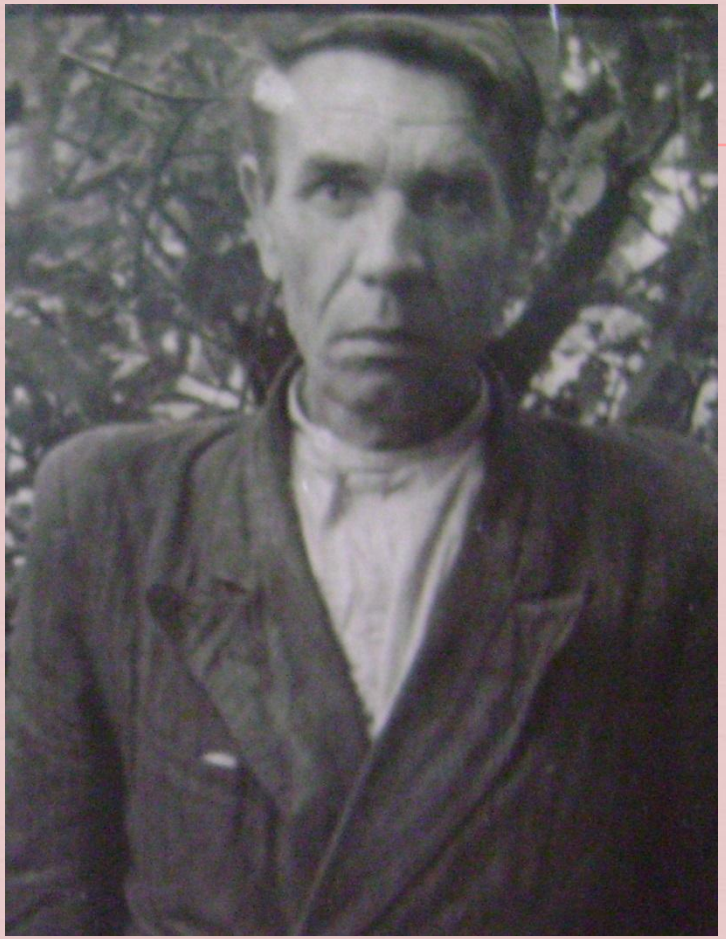

Жил в д. Гари Кинешемского района Ивановской области.

В самом начале войны был тяжело ранен в легкое, и его комиссовали домой. А в деревне остались одни женщины, дети и старики. Дед стал председателем колхоза.

Сарбеев Пётр Васильевич

Родился в 1910году в с. Кощеево Гаврилово-Посадского района Ивановской области.

На войну был призван 10 июля 1941 года.Погиб в августе 1943 года под Новороссийском. Был тяжело ранен осколками вражеского снаряда.

Форма № 4

Извещение

Ваш сын Сарбеев
Пётр Васильевич
уроженец д. Кощеево
в бою за социалистическую Родину, верный воинской присяге, проявив геройство и мужество был ранен
и умер от ран 20 Августа 1943
Похоронен ЮЗ 1,8 км. Абинск Краснодарский край
Настоящее извещение является документом для возбуждения ходатайства о пенсии (приказ НКО СССР № 138).

Гаврилово-Посадский Райвоенком
Гвардии Майор (РОБСМАН).

Нач. АХЧ. (ЖЕРЕБЕНКОВ).

7/X 43

03/05/2014

Сарбеев Капитон Васильевич

Родился в д. Кощеево Гаврилово-Посадского района Ивановской области.

Пропал без вести в 1942 году.

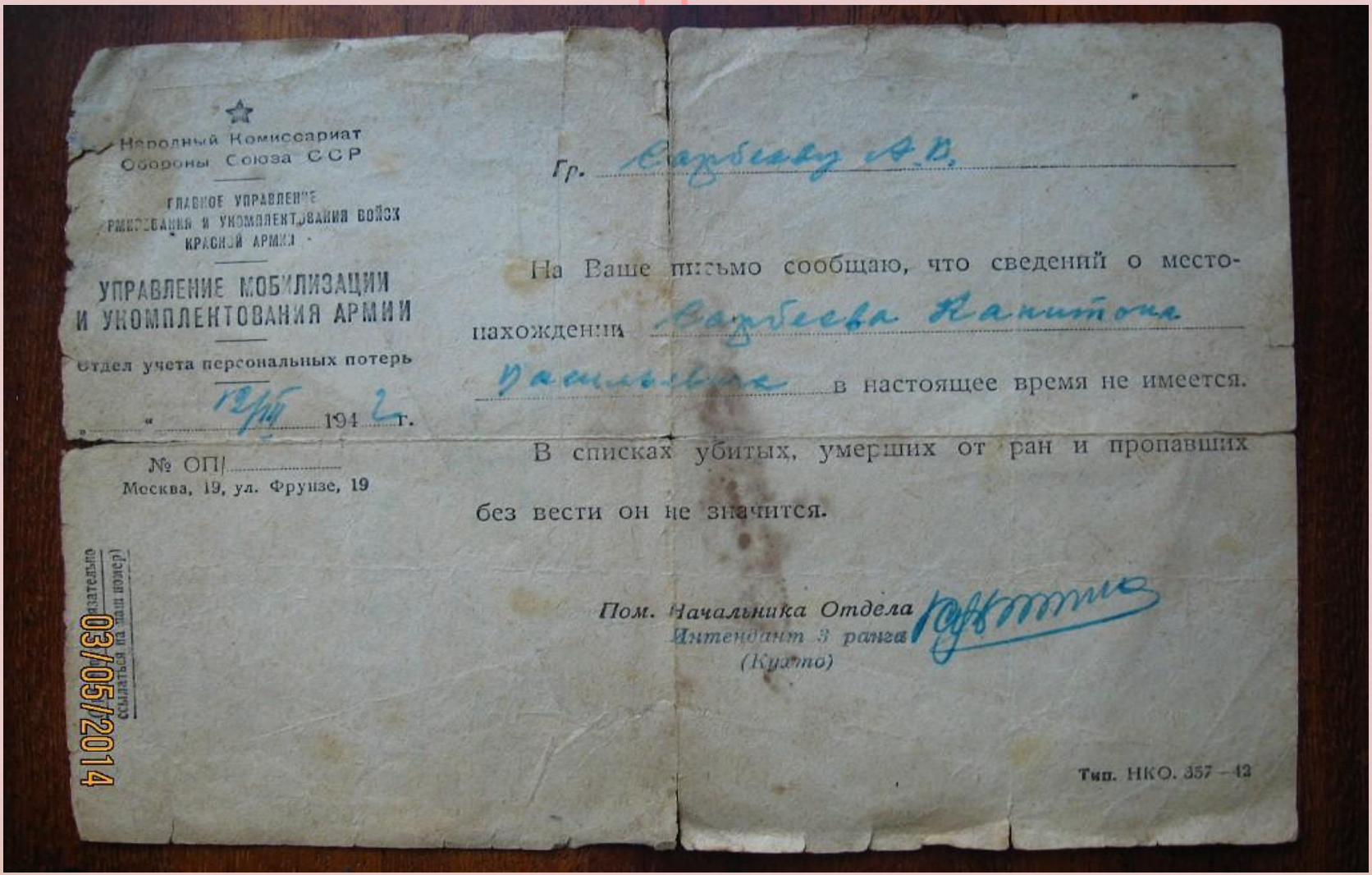

Народный Комиссариат Обороны Союза ССР

ГЛАВНОЕ УПРАВЛЕНИЕ ФОРМИРОВАНИЯ И УКОМПЛЕКТОВАНИЯ ВОЙСК КРАСНОЙ АРМИИ

УПРАВЛЕНИЕ МОБИЛИЗАЦИИ И УКОМПЛЕКТОВАНИЯ АРМИИ

Отдел учета персональных потерь

«12» III 1942 г.

№ ОП/

Москва, 19, ул. Фрунзе, 19

Гр. Сарбееву А.В.

На Ваше письмо сообщаю, что сведений о местонахождении Сарбеева Капитона Васильевича в настоящее время не имеется.

В списках убитых, умерших от ран и пропавших без вести он не значится.

Пом. Начальника Отдела
Интендант 3 ранга
(Кухто)

Тип. НКО. 357—42

03/05/2014

Ерофеев Сергей Сергеевич

Родился в д. Мальтино Гаврилово-Посадского района Ивановской области.

Пропал без вести в 1941 году.