. Dr. Ivanna

























~~1.~~

~~2.~~

~~3.~~

~~4.~~

~~5.~~

~~6.~~

1. _____

• _____

• _____

2. _____

• _____

• _____

• _____







~~1.~~

~~2.~~

~~3.~~

~~4.~~

7.—

8.—

1.

2.

3.



	Массивная ТЭЛА	Немассивная ТЭЛА	Средняя частота
одышка	80	90	82.5
Плевральная боль	60	85	72
Загрудинная боль	65	45	50
Чувство тревоги	61	56	69
Кашель	50	60	54
кровохарканье	25	45	35
Потливость	28	25	26
синкопэ	24	5	14

•

•

•

•



•

•

•







	Массивная ТЭЛА	Немассивная ТЭЛА	Средняя частота
Шум трения плевры	57	50	53
II тон легочной артерии	60	44	53
Систолический шум галопа	47	17	34
Влажная кожа	41	24	34
Флебит	42	21	33
цианоз	28	6	18
ЧДД чаще 16	87	-	-
Пульс чаще 100	44	-	-
Лихорадка выше 37 °С	42	-	-















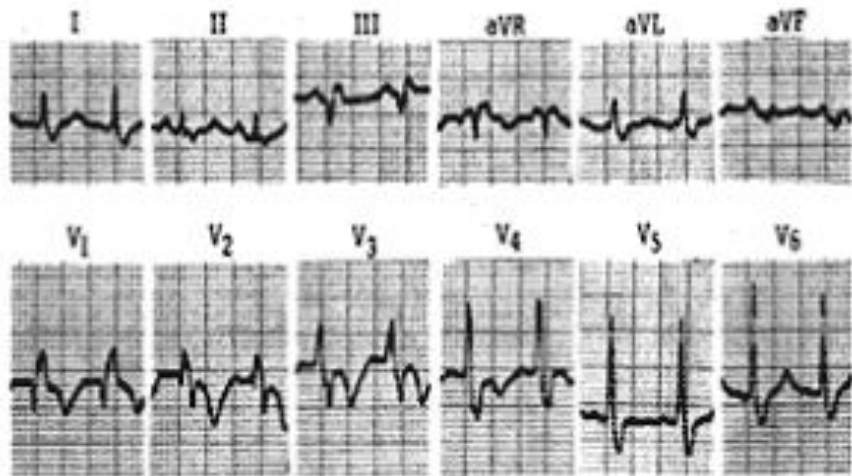

- ЭКГ и

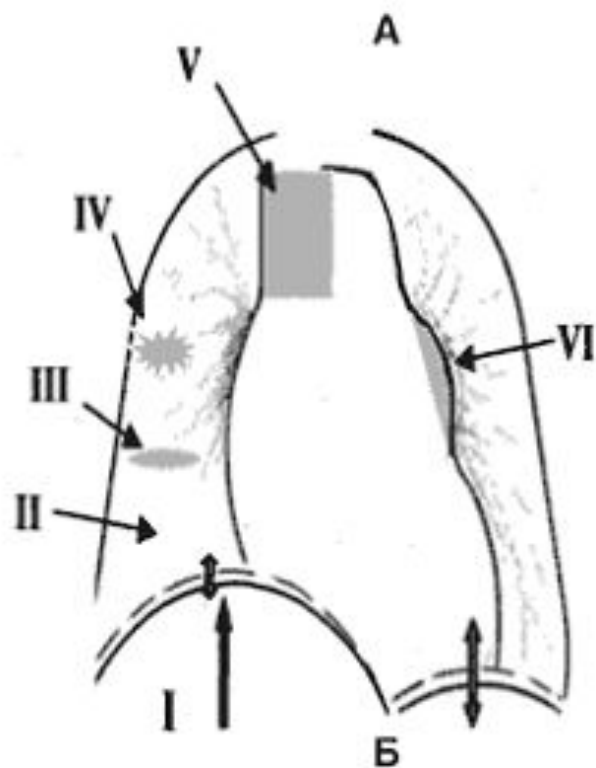

- рентгенологически е признаки ТЭЛА





•

•

•

•



1.—

2.—

3.—

4.—

5.—

6.—

7.—

8.—

•

•

•

•

