Утренний разбор ГД «ООО С 7 ИНЖИНИРИНГ»

28.04.2022 г.

Доклад ЗГД по качеству

Место проведения:
Ангар, аэропорт «Домодедово»

Информация ОКК (OVB)

№	Нарушения, выявленные инженерами ОКК	Замечание предъявлено (подразделение / цех, смена)
1.	**<u>Embraer E170 RA-02865 (а/к S7 Airlines).</u>** В ходе проверки бортового журнала TLB выявлено неправильное оформление нижнего блока, отсутствие записи “Aircraft CRS” и подписи ИТП на используемой странице при оформлении CRS: **1) 28.04.2022 WPSS 02865/L-270422 – OVB** **2) 25.04.2022 WPSS 02865/L-260422-2 – OVB** Данное несоответствие является нарушением пункта 3 информационного листа ПЛГ №112 R1. Замечание передано на устранение. Внесено в QP. Инженер ОКК Гавенко П.В. 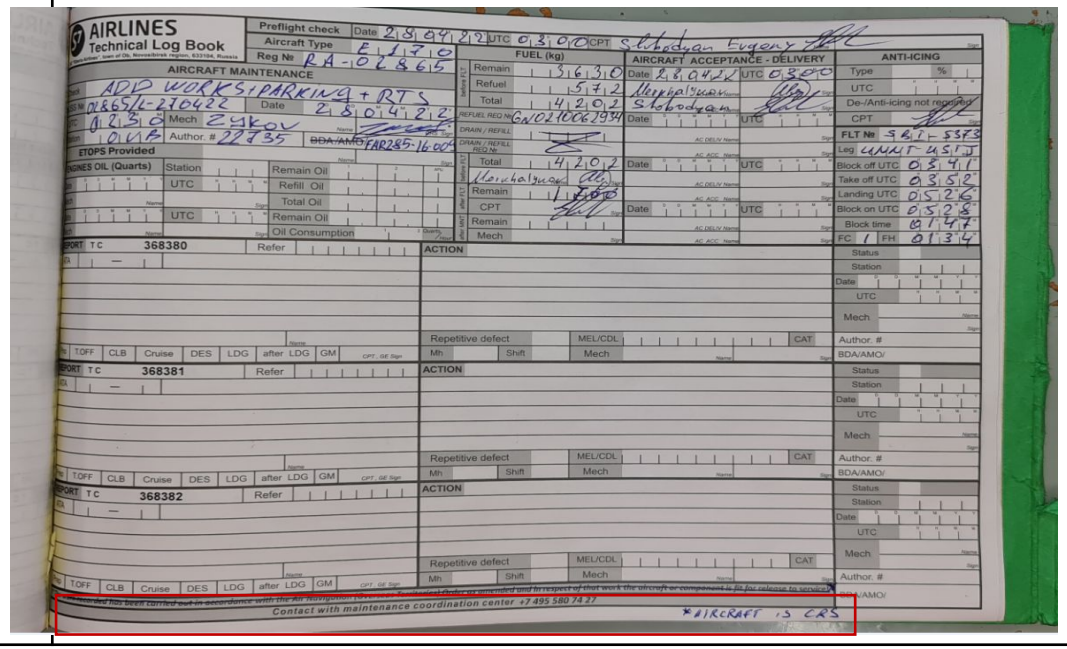 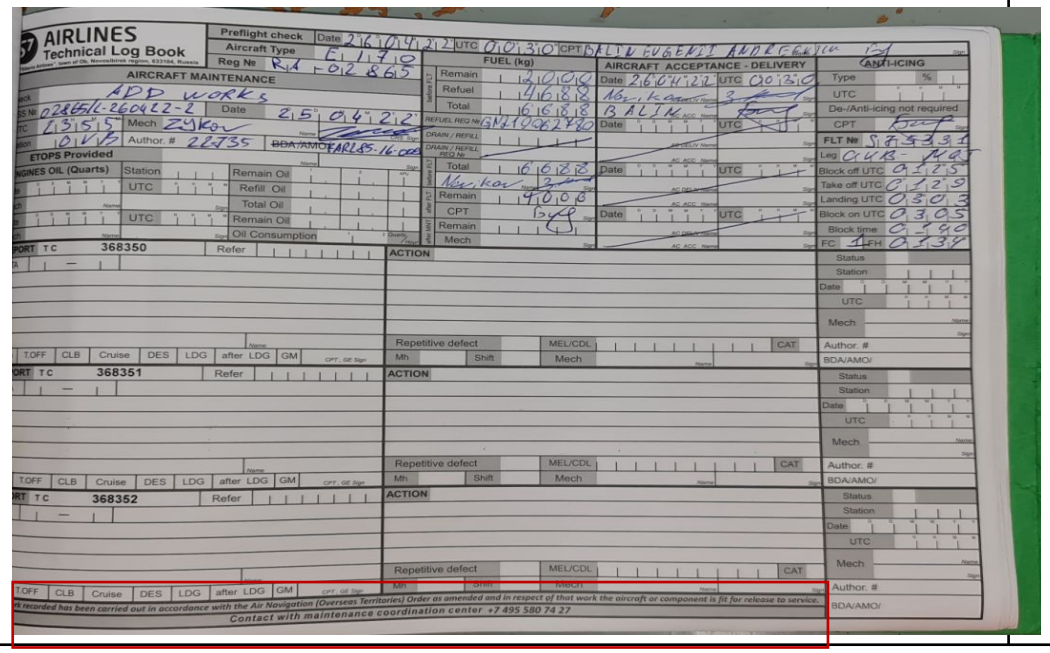	Цех №2 смена 4 инженер ПиД Клюев М.

Информация ОКК (OVB)

№	Нарушения, выявленные инженерами ОКК	Замечание предъявлено (подразделение / цех, смена)
2.	**<u>Embraer E170 RA-02865 (а/к S7 Airlines).</u>** В ходе проверки бортового журнала TLB выявлено неправильное оформление нижнего блока, отсутствие записи “Aircraft CRS” и подписи ИТП на используемой странице при оформлении CRS: **1) 25.04.2022 WPSS 02865/L-250422 – DME** **2) 23.04.2022 WPSS 02865/L-220422 – DME** **3) 21.04.2022 WPSS 02865/L-210422 – DME** Данное несоответствие является нарушением пункта 3 информационного листа ПЛГ №112 R1. Замечание передано на устранение. Внесено в QP. Инженер ОКК Гавенко П.В.	Информация передана в ОКК ДМЕ

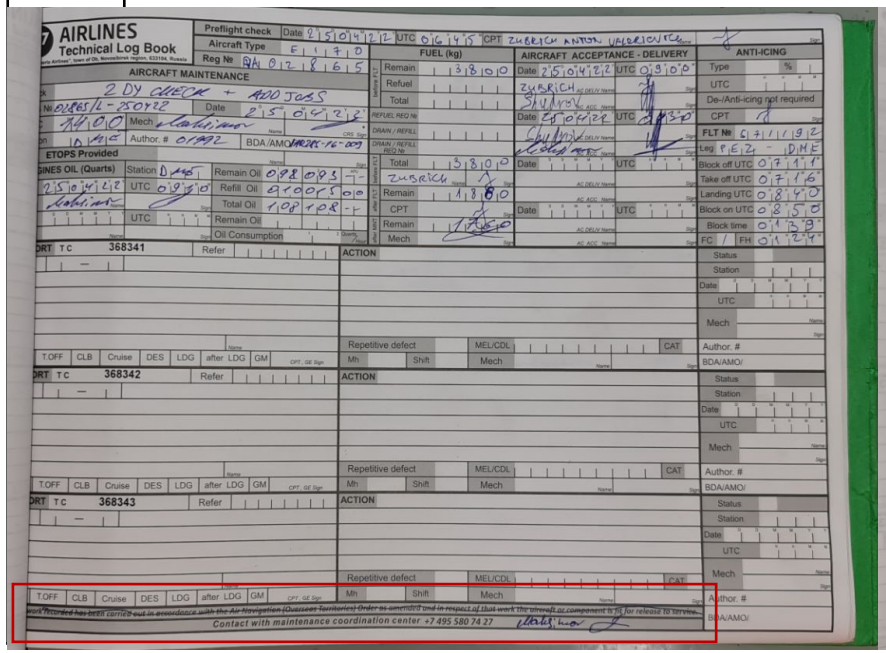

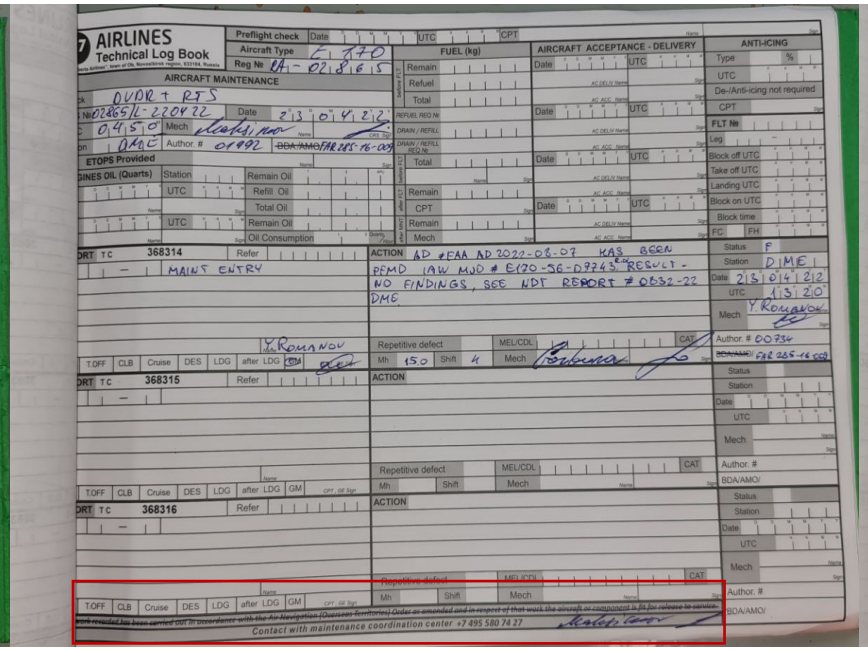

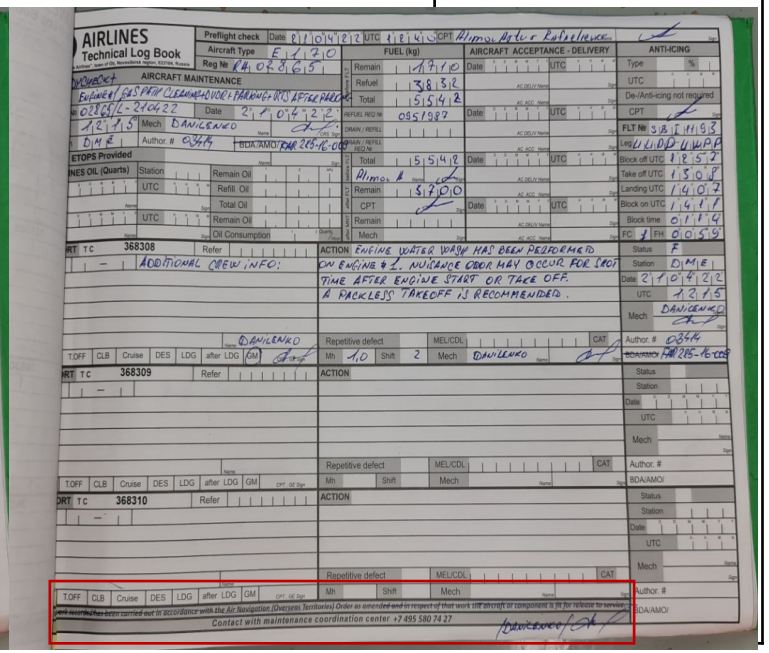
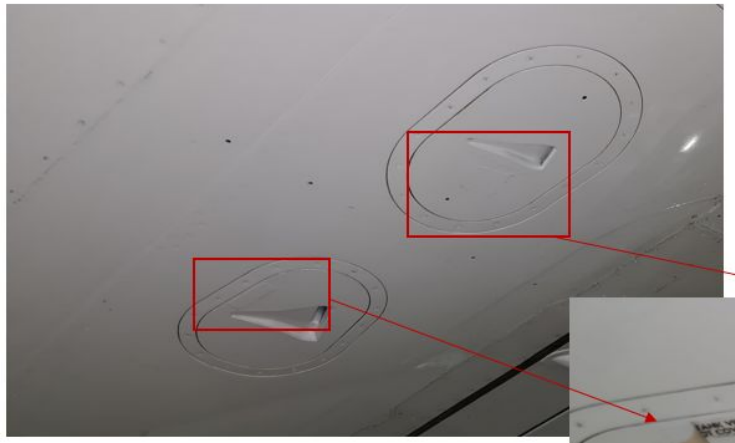
№	Нарушения, выявленные инженерами ОКК	Замечание предъявлено (подразделение / цех, смена)
3.	**<u>Embraer E170 RA-02865 (а/к S7 Airlines).</u>** В ходе осмотра ВС выявлена неубранная маскировка с информационных плакатов на лючках доступа 531GB и 541AB нижней поверхности левой плоскости крыла (после выполнения работ по удалению старого бортового номера ВС 15.04.2022 в соответствии с WPSS #VQ-BYF/H-22-2 seq 6 WO #104823013). Данное несоответствие является нарушением пункта 7.5.9 MJO E170-51-07729 R 00. Работа выполнена на базе DME. Замечание устранено. Внесено в QP. Инженер ОКК: Гавенко П.В.	Цех №1 смена 4 инженер ПиД Красовский А.