



ПЕРМСКИЙ ГОСУДАРСТВЕННЫЙ
МЕДИЦИНСКИЙ УНИВЕРСИТЕТ
имени академика Е. А. Вагнера

Симптомы неспецифических типов шизофрении

Докладчик: студент 415
группы лечебного
факультета Бадыков
Ильнар

Пермь 2016

Шизофрения

Это эндогенное хроническое
прогредиентное психическое
заболевание,
характеризирующееся
диссоциацией психических
функций



Клинические формы

Типичные

- Параноидная
- Гебефреническая
- Кататоническая
- Простая форма

Атипичны е

- Вялотекущая
- Паранойяльная
- Фебрильная
- Острая полиморфная

Вялотекущая форма

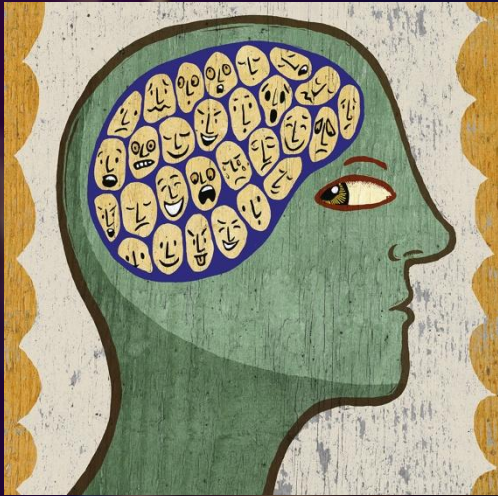

Это шизотипическое расстройство, не психотическое, не достигающее уровня неадекватности. Различают: неврозоподобная и психопатоподобная разновидности. Развитие медленное. Итог: превращение в типичную форму или через 10-15 лет появляются симптомы шизофрении.

Симптомы

A surreal illustration of a person's head and upper torso. The head is pale yellow with a distorted, almost featureless face. Multiple arms of varying lengths and colors (yellow, pink, purple) emerge from the top of the head, some holding small objects. To the right, a large, curved, horn-like structure with horizontal stripes in shades of yellow and purple extends from the head. The background is a dark, gradient blue.

- Навязчивость
- Истерическое расстройство
- Астеническое расстройство
- Сенестопатическое расстройство
- Деперсонализационные расстройства

Паранойяльная форма

Представляет собой бредовой психоз с медленно нарастающим бредом.

Хронический
бредовый психоз

Хронический
паранойяльный
психоз с явлениями
сверхценного бреда

Хронический бредовый психоз

Развивается в
25-40 лет

Бредовые идеи
типа озарения

Исходный
толчок –
ложные
воспоминания

Идеи
преследования

Хронический паранойяльный психоз с явлениями сверхценного бреда

Начало – в пубертате, юношестве

Чрезмерная прямолинейность, грубость, конфликтность

Параноическая одержимость (появление сверхценных образований)

Манифестация бреда – в 30 лет

Фебрильная форма

Это синдром, проявляющийся кататоническими симптомами, помрачением сознания, вегетативной дисфункцией.

Сопровождается гипертермией, лихорадкой, кровоподтёками и иногда кахексией, выраженными в разной степени

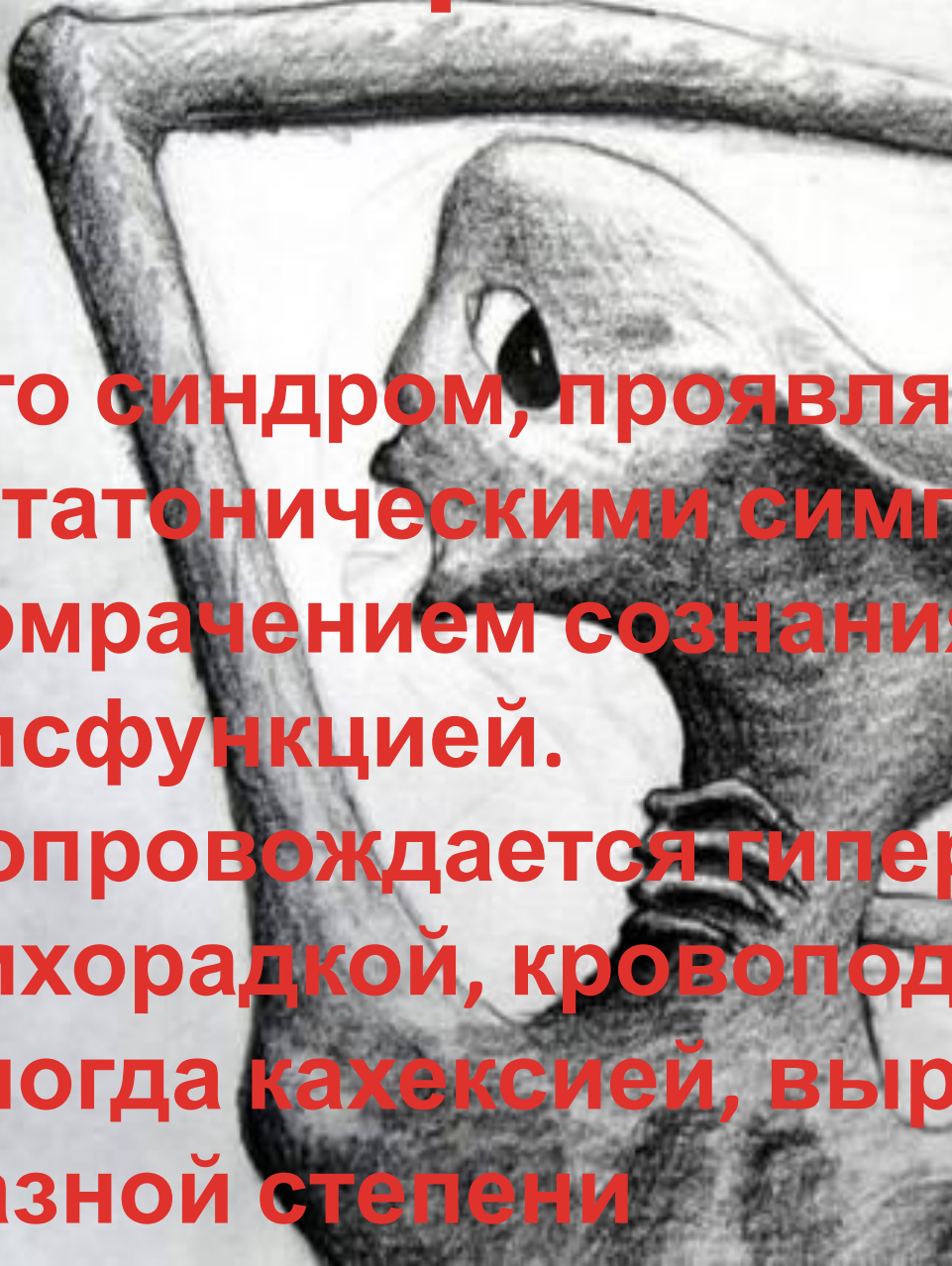
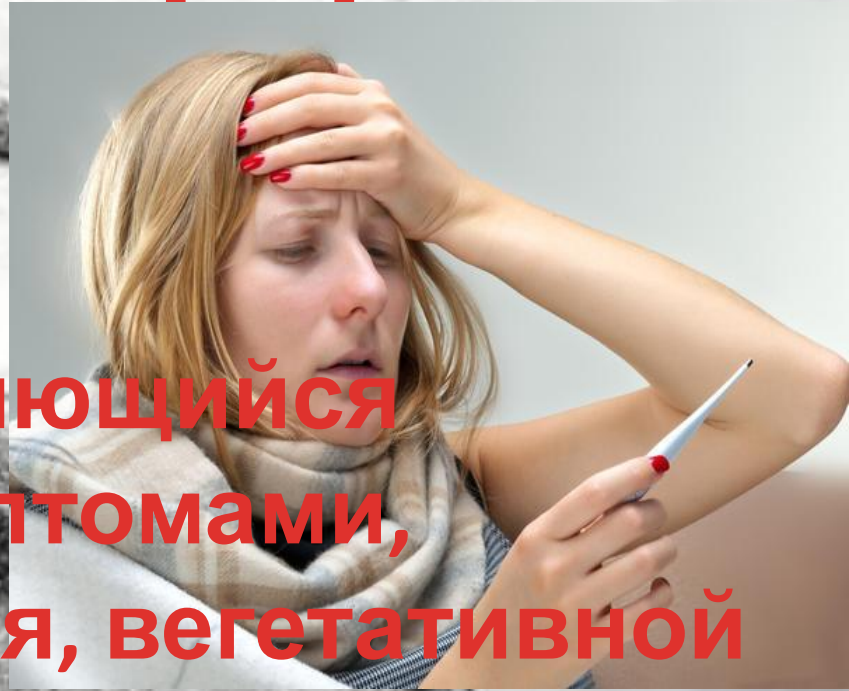

Симптомы

- Повышение температуры (до 39-40°C)
- Неправильная температурная кривая, не характерна для соматических заболеваний
- лихорадочный блеск глаз
- сухие запекшиеся губы
- гиперемия кожных покровов,
- язык сухой красный или обложенный
- После нормализации температуры – типичная шизофрения

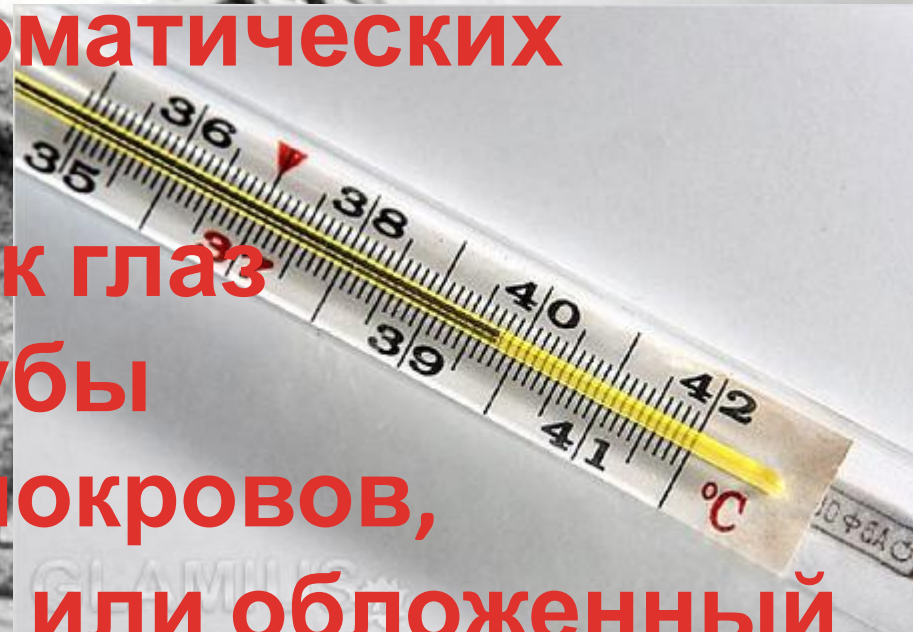

Острая полиморфная шизофрения

Выделяется с целью сужения
диагностических рамок реактивных и
других острых психотических состояний.



Симптомы

- Развитие острое (в течение 2х недель), на фоне бессонницы, тревоги
- Начало с переживания болезни, как начала катастрофы, бессилия над ней.
- Затем полиморфные галлюцинации, бред, меняющиеся по силе и типу в течение дня
- Оканчивающийся полной интермиссией.





Спасибо за внимание!!!