Жизнь и творчество А.П.Гайдара

Обыкновенная биография в необыкновенное время

Работу выполнила ученица 7 класса Анисимова Диана

2020 г.

Цель работы: познакомиться с основными моментами жизни и творчества писателя А.П. Гайдара

- Задачи: 1.Найти в Интернете материал - описание биографии Гайдара.
- 2. Изучить биографические сведения и рассказать своим одноклассникам.
- 3. Создать презентацию «Жизнь и творчество А.П. Гайдара».
- 4. Принять участие в районном конкурсе сочинений о писателях-юбилярах.
- 5. Прочитать повесть «Тимур и его команда».
- 6. Составить по содержанию повести вопросы для викторины.

Любимых детских книг
творец
и верный друг ребят,
он жил,
как должен жить боец,
и умер,
как солдат.
С.Михалков

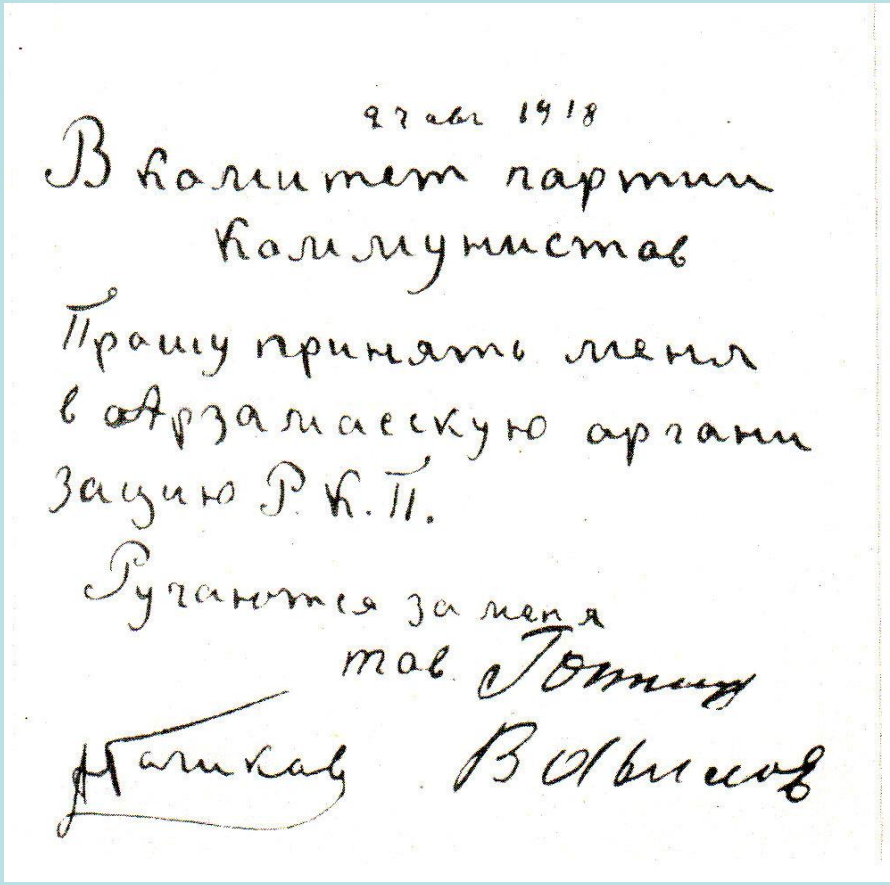

2 ч авг 1918

В комитет партии
Коммунистов

Прошу принять меня
в Арзамасскую органи
зацию Р.К.П.

Ручаются за меня
тов. Голиц

Голиков В. Ольшов

Аркадий Голиков 1919год. Заявление о приеме в партию.

Адъютант командующего охраны и обороны всех железных дорог.

Аркадий Голиков – 15 лет. 1919 год.

«Я любил Красную Армию и думал остаться в ней на всю жизнь. Но в 23-м году из-за старой контузии…я вдруг крепко заболел… Долго меня лечили, и наконец, я был зачислен на должность командира полка в запас.»

С тех пор я стал писать. В армии я был мальчишкой, мне захотелось рассказать новым мальчишкам и девчонкам, какая была жизнь, как оно все начиналось да как продолжалось, потому что повидать я успел все же немало.

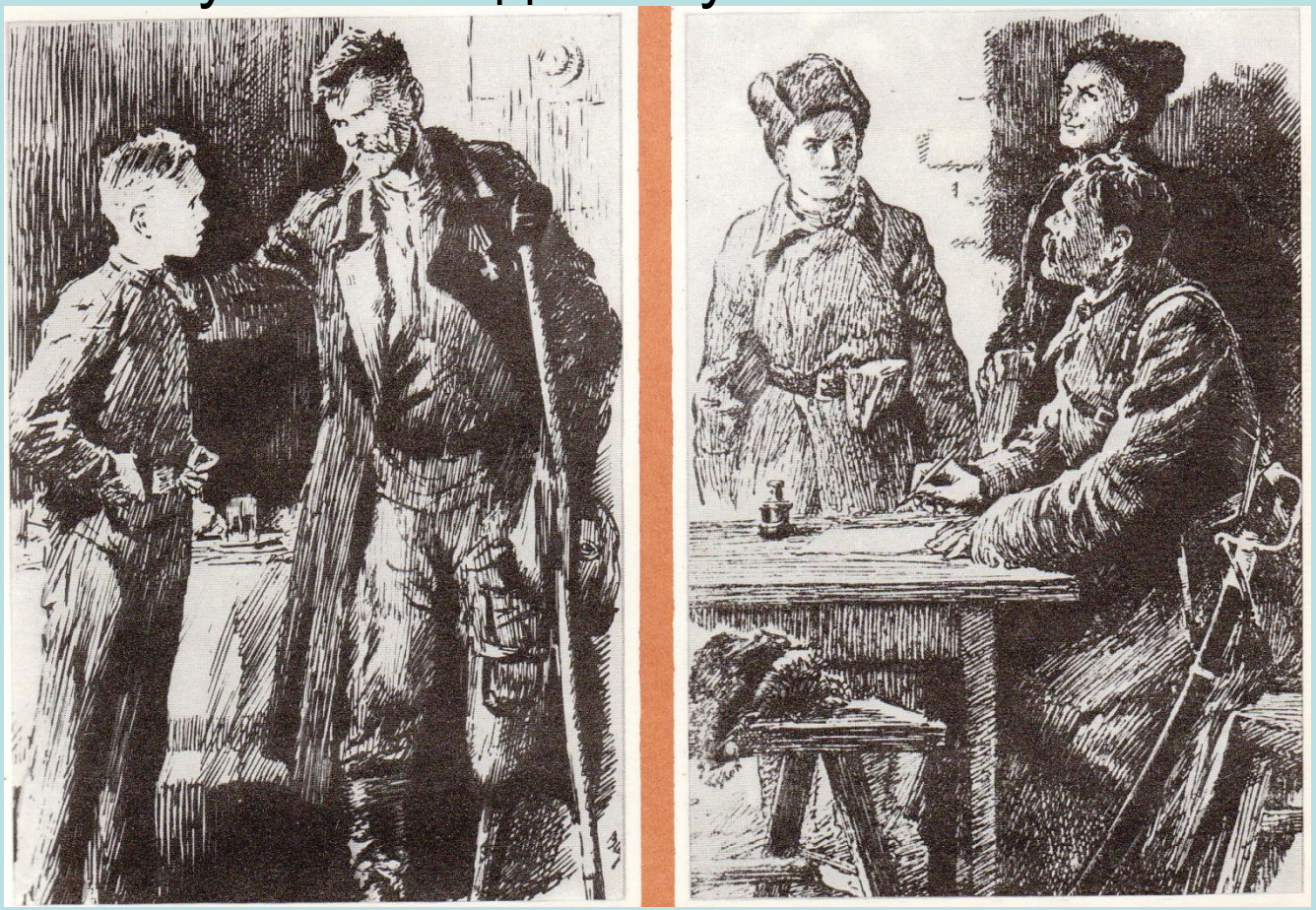

«Школа»

Пусть потом когда-нибудь люди подумают, что вот жили такие люди, которые из-за хитрости назывались детскими писателями. На самом деле они готовили краснозвездную крепкую гвардию.

«Любите жизнь, радуйтесь всему хорошему в ней! Больше доверия друг другу! Берегите мир в своей семье,» - говорил Гайдар этим маленьким своим рассказом

Детей, особенно мальчишек, он знал насквозь, с одного взгляда, и умел говорить с ними так, что через две-три минуты каждый мальчишка готов был по первому слову Гайдара совершить любой героический поступок. К. Паустовский

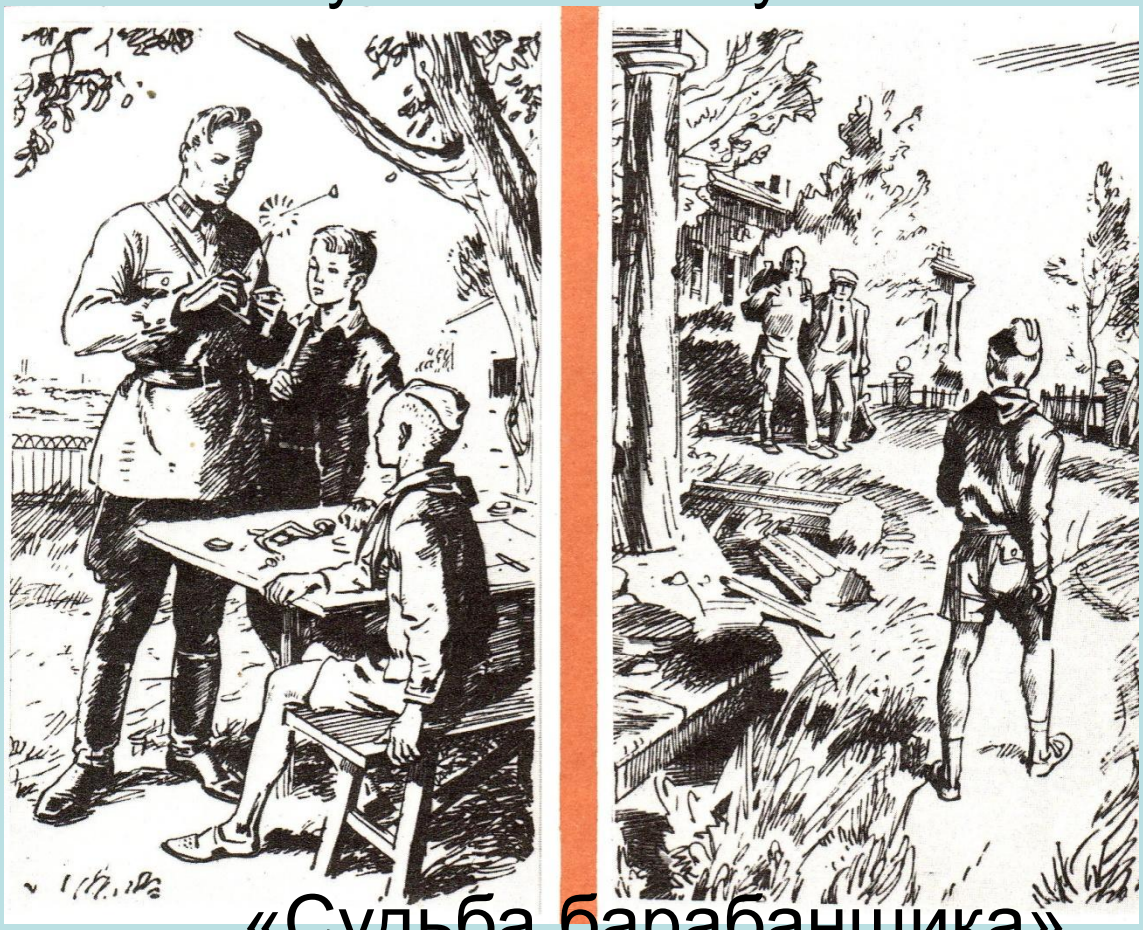

«Судьба барабанщика»

При первом же взгляде в нем можно было узнать бойца, конармейца – одного из тех, что когда-то носили алую ленту на шапке-кубанке.

А.Гайдар. 1940 год.

Корреспондентское удостоверение, выданное «Комсомольской правдой» А.Гайдару 19 июля 1941 года

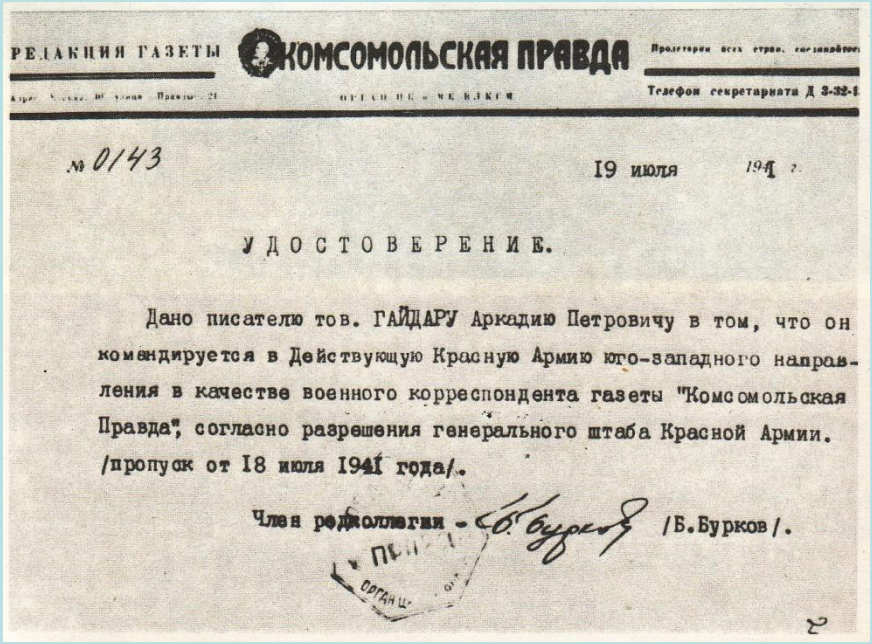

РЕДАКЦИЯ ГАЗЕТЫ КОМСОМОЛЬСКАЯ ПРАВДА

Телефон секретариата Д 3-32-1

№ 0143 19 июля 1941 г.

УДОСТОВЕРЕНИЕ.

Дано писателю тов. ГАЙДАРУ Аркадию Петровичу в том, что он командируется в Действующую Красную Армию юго-западного направления в качестве военного корреспондента газеты "Комсомольская Правда", согласно разрешения генерального штаба Красной Армии. /пропуск от 18 июля 1941 года/.

Член редколлегии - /Б.Бурков/.

А.Гайдар на фронте. 1941 год.

КОМСОМОЛЬСКАЯ ПРАВДА

Орган Центрального и

У ПЕРЕПРАВЫ

РАКЕТЫ И ГРАНАТЫ

От специального корреспондента «Комсомольской правды».

Десять разведчиков под командой молодого сержанта Лапунова крутой тропкой спускаются к речному броду.

Бойцы торопятся. Темнеет, и надо успеть в последний раз на часок перекурить в последнем пастушьем шалаше, близ которого расположилась и окопался полевой караул сторожевой заставы.

Дальше — где-то на том берегу — враг. Его надо разыскать. Пока десять человек вдвоем — головой к голове — жадно затягиваются крепким махорочным дымом, начальник разведки, молодой сержант Лапунов, такого же молодого начальника караула сержанта Бурыкина предупреждает:

— Пойдем назад, так я тебе, дорогой, с того берега пропуск орать не буду. И ты по этому поводу огонь по мне открывать не вздумай. Я выпью бойца вперед. Ты его окрикни с берега на воду тихо. Он подойдет, тогда скажет.

— Знаю,—важно отвечает Бурыкин.— Наука не хитрая.

Иван Николаевич Прудников – спасенный Гайдаром командир батальона.

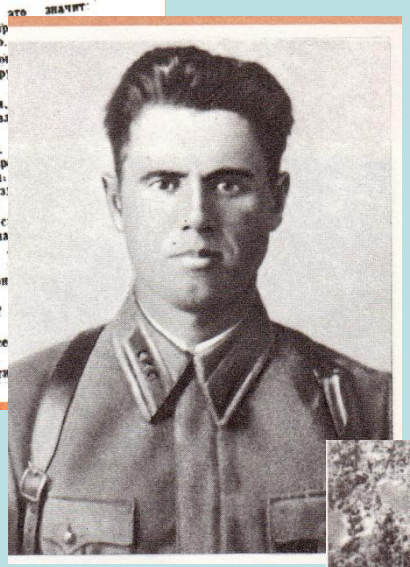

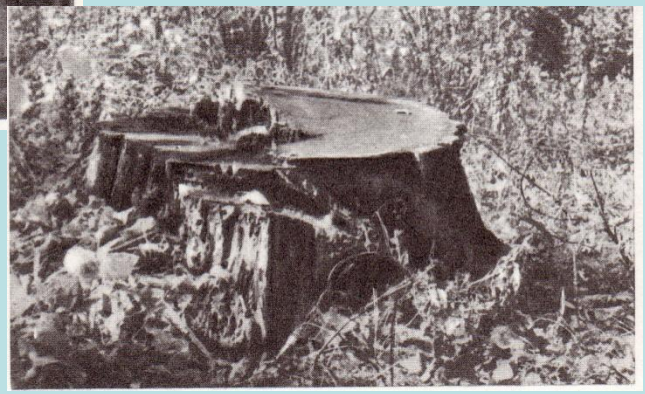

Корреспонденция А. Гайдара с Юго-Западного фронта в «Комсомольскую правду».

Пень, служивший Гайдару скамьею.

Место гибели А.Гайдара

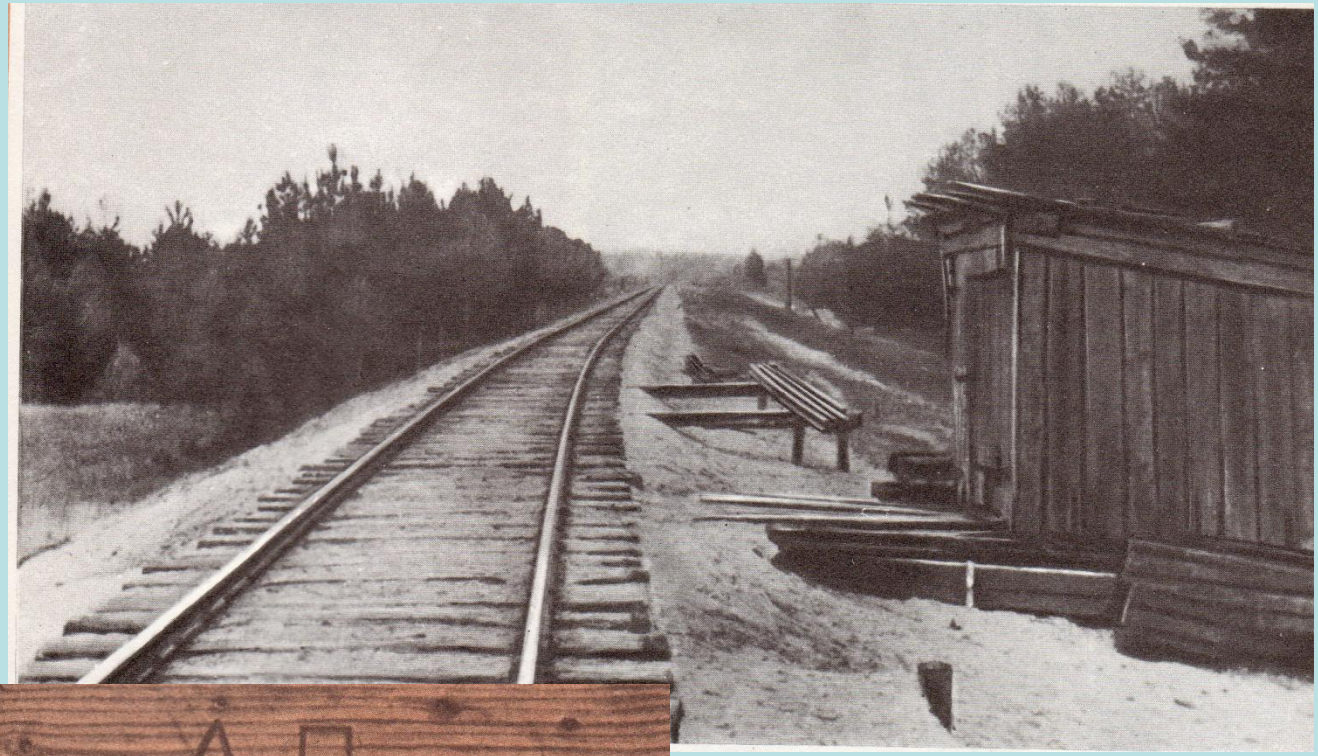

Доска, установленная первоначально на могиле А.Гайдара.

Памятник
на могиле
А.Гайдара
в Каневе

Вывод

Гайдар – литературное имя (псевдоним) Аркадия Петровича Голикова. Почему писатель назвал себя Гайдаром – точно никто не знает. Слово «Гайдар» есть в монгольском языке, оно значит: человек, скачущий на коне впереди войска. Об этом Гайдар мог узнать, когда воевал с белыми бандами в монгольских степях. А может быть, это слово особенно понравилось писателю потому, что оно напоминало его любимый боевой клич – «Гей»!, «Гай-да!» Очень подошло Гайдару это имя, ведь он и в жизни, и в своих книгах был человеком, смело идущим впереди. С.Я.Маршак, вспоминая о Гайдаре, пишет: «Когда его страна воевала, он был солдатом; в мирные годы писал книжки для детей...»