Индийская деревня

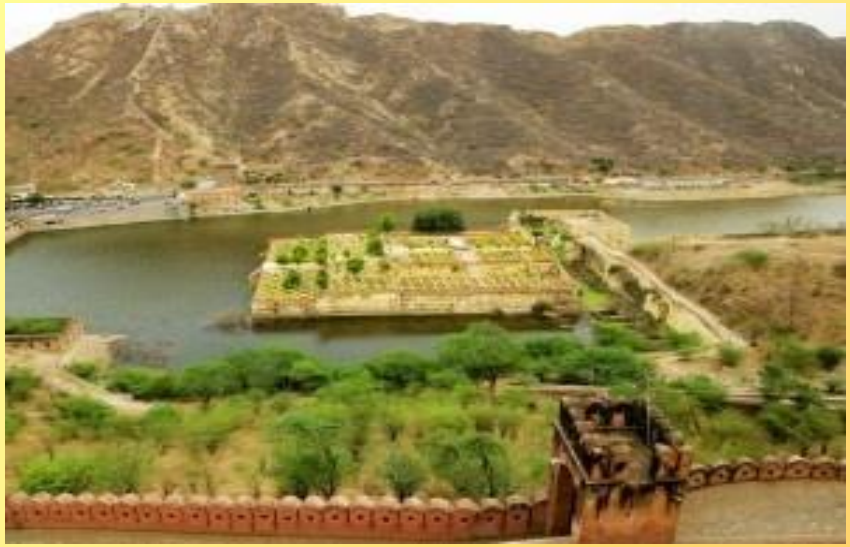

Основным занятием древних индийцев было **земледелие.**

Сельскохозяйственные культуры

Сельскохозяйственные культуры

хлопчатник

Хлопчатник
мохнатый

Сельскохозяйственные культуры

Р

И

С

Сельскохозяйственные культуры

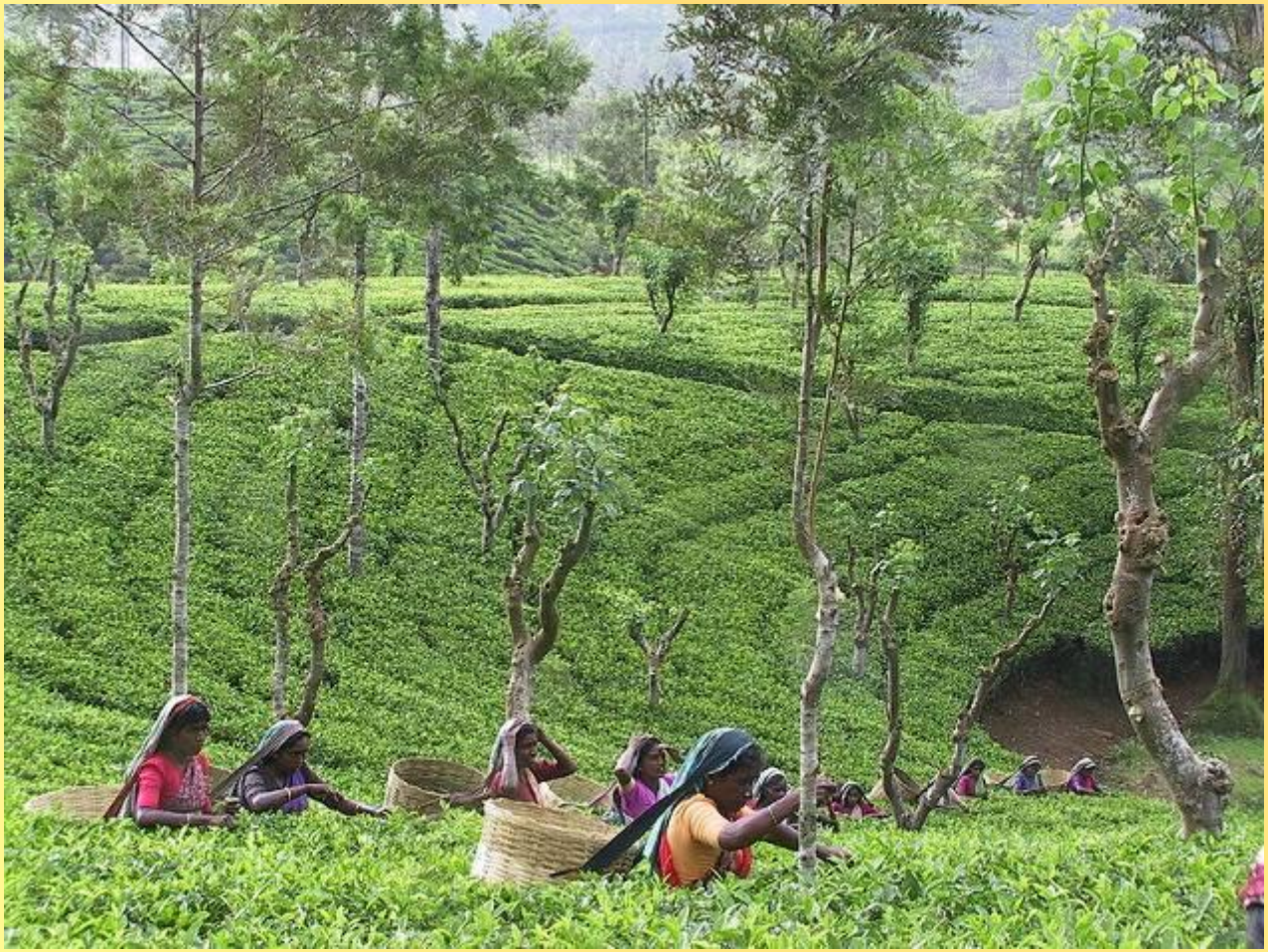

Чайная плантация

Сельскохозяйственные культуры

Сахарный тростник

Сельскохозяйственные культуры

пряности

логическое задание

Греки считали Индию *«волшебной сказочной страной».*

Почему?

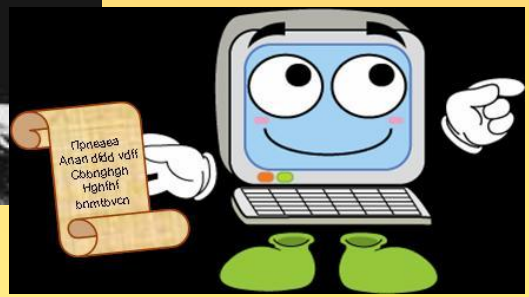

- благоприятные природные и климатические условия,
- плодородные земли;
- полноводные реки,
- защищенность от нападений врагов (Индийский океан, Гималаи);
- особая культура.

hanyman.ru

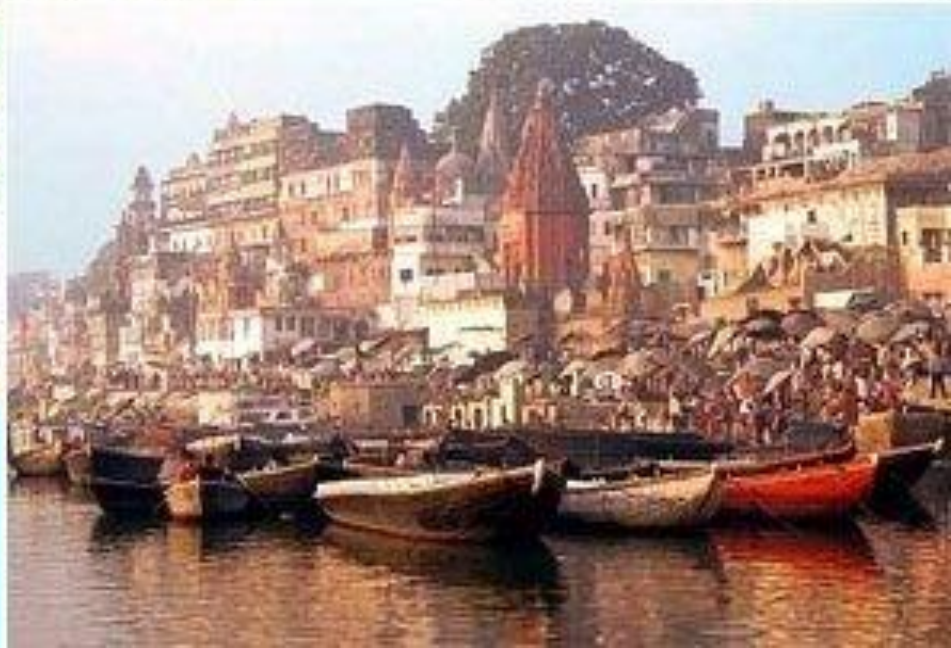

Тема урока:_____

Полуостров…
Индостан

Реки
1. Инд
2. Ганг

Горы…
Гималаи

ИНДИЯ

Главное занятие…
земледелие

Мои баллы_____

Моя оценка_____

Подведение итогов:

Молодцы!!!

16-18 баллов – оценка «5»

13-15 баллов – оценка «4»

Меньше 13 баллов – оценка «3»

1. Сегодня я узнал…
2. Было интересно…
3. Было трудно…
4. Я выполнял задания…
5. Я понял, что…
6. Теперь я могу…
7. Я научился…
8. У меня получилось…
9. Я смог…
10. Меня удивило…
11. Мне захотелось…

Древняя Индия

не забудь записать домашнее задание!

§ 20

Рабочая тетрадь **№ 84, 85**