Центр культуры учащейся молодёжи

приглашает студентов для занятий в творческие объединения

Занятия бесплатные!!!

ул. Обская, 143

269-42-88, 204-85-12

сайт: ckum.ru

группа Вконтакте: vk.com/ckum_nso

Народный коллектив ансамбль танца «СИБИРЬ»

ГБУ ДО НСО

«Центр культуры учащейся молодёжи»,

балетмейстеры –
Евгений Араштаев,
Юлия Богачёва,
концертмейстер -
Антон Харлошенко

Общественное фестивальное движение "Дети России"
Творческая молодежная ассоциация "Лира"

ДИПЛОМ

ГРАН ПРИ
В НОМИНАЦИИ НАРОДНЫЙ ТАНЕЦ 17-25 ЛЕТ
Российского конкурса-фестиваля народного творчества

«ТРАДИЦИЯ»

награждается

НАРОДНЫЙ КОЛЛЕКТИВ АНСАМБЛЬ ТАНЦА «СИБИРЬ»
ГБОУ ДОД НСО «ЦЕНТР КУЛЬТУРЫ УЧАЩЕЙСЯ МОЛОДЕЖИ»
Г. НОВОСИБИРСК
РУКОВОДИТЕЛЬ ВАРФОЛОМЕЕВ ГЕРМАН ДМИТРИЕВИЧ
БАЛЕТМЕЙСТЕР-РЕПЕТИТОР КОЛЯГО АНДРЕЙ
КОНЦЕРТМЕЙСТЕР ТЕПЛЯКОВ ДМИТРИЙ

Ярославская область, 2014 год

Я могу! FESTRUSSIA.RU

ДИПЛОМ
ГРАН-ПРИ
II МЕЖДУНАРОДНОГО ХОРЕОГРАФИЧЕСКОГО ДЕТСКО-ЮНОШЕСКОГО ФЕСТИВАЛЯ-КОНКУРСА
"В РИТМЕ ТАНЦА"

награждается

Ансамбль танца „Сибирь"
г. Новосибирск

Руководитель Международного культурно-образовательного проекта «Я МОГУ»
Лукичев Р.В.

24 июля 2016 года
г. Казань

Международный благотворительный фонд поддержки и развития культуры и образования "Мир на ладони"
Комитет по культуре г.Санкт-Петербурга
Международный фестиваль-конкурс талантливых детей и молодежи "Петровский Парадиз"

ДИПЛОМ

ГРАН-ПРИ
в номинации «народный танец»
возрастная категория смешанная (14-25 лет)
НАГРАЖДАЕТСЯ
Народный коллектив ансамбль танца "Сибирь"
ГБОУ ДОД НСО "Центр культуры учащейся молодёжи" г. Новосибирск
Художественный руководитель заслуженный работник культуры РФ Варфоломеев Герман Дмитриевич, балетмейстер Рудева Мария Владимировна.

Члены жюри:
Билль А.М. Заслуженный Артист РФ, певец, Магистр изящных искусств, Арт-директор института современного искусства, г. Москва
Сафарова Я.Р. Доцент кафедры дизайна и костюма института ДПИ, модельер, член союза художников, член ассоциации искусствоведения и критиков, г. Санкт-Петербург
Касиманова Л.А. Кандидат педагогических наук, доцент, заведующая кафедрами современной хореографии Института Декоративно-прикладного искусства и РГПУ им. А. Герцена г. Санкт-Петербург

Председатель правления МБФ «Мир на ладони» Чиркова Н.Б.

14 -17 сентября 2012 г.
г.Санкт-Петербург

IV Международный фестиваль-конкурс
"МОРСКАЯ ЖЕМЧУЖИНА"

ДИПЛОМ
ЛАУРЕАТ I СТЕПЕНИ

Народный коллектив ансамбль танца
«СИБИРЬ»
Россия, г. Новосибирск. ГБОУ ДОД НСО «Центр культуры учащейся молодёжи»
3-я категория

РУКОВОДИТЕЛЬ
Варфоломеев Герман, Коляго Андрей

НОМИНАЦИЯ
НАРОДНО-СЦЕНИЧЕСКИЙ ТАНЕЦ, АНСАМБЛЬ

Жюри:
Председатель жюри
Директор фестиваля

Диплом

ЛАУРЕАТА I СТЕПЕНИ
В I МЕЖДУНАРОДНОМ ФЕСТИВАЛЕ-КОНКУРСЕ «ПЛАНЕТА МУЗЫКИ И ТАНЦА»
В НОМИНАЦИИ НАРОДНЫЙ ТАНЕЦ
В IV ВОЗРАСТНОЙ ГРУППЕ

НАГРАЖДАЕТСЯ

НАРОДНЫЙ КОЛЛЕКТИВ АНСАМБЛЬ ТАНЦА «СИБИРЬ»
ЦКУМ г. Новосибирск
Руководитель Герман Варфоломеев

Председатель жюри Заслуженный работник культуры РФ — Миронов В. Ю. (г. Кемерово)
Члены жюри: Режиссер и балетмейстер Московского драматического театра на Малой Бронной — Фролкина А. Н. (г. Москва)
Заместитель отделения хореографического искусства — Сорин М. Н. (г. Новосибирск)
Балетмейстер НАМТ «Глобус» доцент кафедры ИКиМО НГПУ — Юдина С. М. (г. Новосибирск)

НОВОСИБИРСК 2013г.

Министерство образования и науки Российской Федерации
Всероссийский центр художественного творчества

ДИПЛОМ
ЛАУРЕАТА I СТЕПЕНИ
НАГРАЖДАЕТСЯ
Народный коллектив ансамбль танца «Сибирь»,
ГБОУ ДОД Новосибирской области «Центр культуры учащейся молодёжи»,
руководитель Варфоломеев Герман Дмитриевич,
победитель Всероссийского конкурса ансамблей песни и пляски, вокальных и хореографических коллективов народного направления

Москва-Рязань 2013 г.

Председатель жюри, Директор «ВЦХТ» В.П. Ростовский

Туристическая компания "Гранвай-Тур" г. Екатеринбург
Творческо-продюсерский центр "БЕРЕГА НАДЕЖДЫ" г. Екатеринбург
При поддержке Министерства культуры Свердловской области
Творческий центр "Лира", г. Москва

Диплом
Лауреата I степени
в 53-м Международном фестивале – конкурсе детских, юношеских, взрослых и профессиональных творческих коллективов «Сибирские мотивы» в рамках проекта «Берега Надежды»

номинация: Хореография (Ансамбль)
направление: Народная
возрастная категория: смешанная категория: Любительская

награждается
Народный ансамбль танца "Сибирь"

Руководитель: Арапатов Евгений Александрович
ГБУ ДО НСО "Центр культуры учащейся молодёжи" г.Новосибирск

Председатель жюри
Заслуженный Артист РФ, Генеральный Директор Московского творческого центра «Лира», доктор искусствоведения, профессор, академик Российской Академии наук и искусств, Лауреат премии Ленинского комсомола, Лауреат Государственной премии СССР, Лауреат Международной премии Петровский Академии наук и искусств, Лауреат международных конкурсов и фестивалей, г. Москва — И.М. Рязань

Со-председатель жюри
Балетмейстер Новосибирского Государственного академического театра оперы и балета, заслуженный артист России, Лауреат Государственной премии Российской Федерации, Лауреат Международной премии Петровский Академии наук и искусств, Лауреат международных конкурсов и фестивалей, г. Новосибирск — Н.В. Сосновцева

Члены жюри
Чемпион мира и конкурсов "Big dance" USA, Los Angeles, Национальный хореограф-постановщик и конферансье Международного конкурса "Новая Волна", г. Нижний Новгород — Ж.И. Грубешин
Чемпион мира и конкурсов "New Sun Lake", хореограф-постановщик Олимпиады Алтайского края, г. Барнаул, Алтайский край — В.Н. Пугин
Главный балетмейстер Государственного Академического Украинского народного хора, Заслуженный артист Украины, лауреат Национальной премии в области культуры и искусства "Лавровая ветвь", г. Киев, Украина — В.В. Хуртина
Директор фестиваля-конкурса
Член-корреспондент Академии Общественных наук — Ж.Ж. Ростовский

24 – 28 марта 2014 года
г. Новосибирск

КАМЕРНЫЙ ЗАЛ ФИЛАРМОНИИ
С ДНЕМ ПОБЕДЫ!

«Парень молодой»
Исп. народный коллектив ансамбль танца «Сибирь»
центра культуры учащейся молодежи
Солист – Олейников Егор,
студент Новосибирского технологического колледжа
балетмейстер - постановщик Евгений Арапшаев,
балетмейстер Юлия Богачёва
концертмейстер Антон Харлошенко

«ЯБЛОЧКО»,
исп. народный коллектив ансамбль танца «СИБИРЬ»,
руководитель - заслуженный работник культуры РФ
Герман Варфоломеев
ОТ ТРАДИЦИЙ К ИННОВАЦИЯМ
ПРОФОБРАЗОВАНИЕ
НОВОСИБИРСКАЯ ОБЛАСТЬ

ОТ ТРАДИЦИЙ К ИННОВАЦИЯМ
ПРОФОБРАЗОВАНИЕ

Вокально-хореографическая
композиция
«МОЯ СИБИРЬ»
исп. ансамбль русской песни «Калинушка»,
руководитель Татьяна Новикова,

не ради
ГаВ

5668

Общественное
Дети России
Российский детский фестиваль народного творчества

International Company
"САМАЯ ТАНЦЕВАЛЬНАЯ ШКОЛА"
Dabigi
GROUP
D
Dabigi
WORK GROUP
САМАЯ ТАНЦЕВАЛЬНАЯ ШКОЛА

Dolen International Company
"САМАЯ
ТАНЦЕВАЛЬНАЯ
ШКОЛА
Dolen International Company
Dabigi
WORH

Студия современного танца «Параллель»

ГБУ ДО НСО
«Центр культуры учащейся молодёжи»,

балетмейстеры -
Мария Руднева,
Алёна Астраханцева

Первый всероссийский
ЧЕМПИОНАТ ИСКУССТВ
2016

Министерство культуры Новосибирской области
Общероссийская Танцевальная Организация г. Москва (ОРТО)
Муниципальное автономное учреждение «Дом культуры Энергия»
Федерация современных танцевальных направлений Сибири
ООО «Фиш»

ДИПЛОМ

награждается

2 место

Студия современной хореографи
«Параллель»
ГБО ДО НСО «ЦКУМ»

г. Новосибирск
Руководитель: Руднева Мария,Астраханцева Але

в номинации:
Формейшн Взрослые
СОВРЕМЕННЫЙ ТАНЕЦ

МИНИСТР КУЛЬТУРЫ Новосибирской области
И.Н. Решетников
ОРГКОМИТЕТ
ПЕРВОГО ВСЕРОССИЙСКОГО
ЧЕМПИОНАТА ИСКУССТВ

ПРЕДСЕДАТЕЛЬ ЖЮРИ
Представитель ОРТО по Сибирскому Федеральному округу
Инна Власова
г. Кемерово

СИЛА ДВИЖЕНИЯ
рейтинг по современным танцевальным направлениям

4-6 ноября 2016г.
НОВОСИБИРСК 2016

Сибирская танцевальная организация
Ассоциация профессиональных танцевальных коллективов Сибири
Новосибирская Федерация современного танца
Алтайский краевой центр народного творчества и национальных искусств
Дансах танцевальная федерация г. Москва
Федерация L.A.DY STYLE в РФ и СНГ Рязань

IV МЕЖРЕГИОНАЛЬНЫЙ РЕЙТИНГОВЫЙ КОНКУРС
по современной хореографии, Oriental и Bollywood

"Гран-При Новосибирска"
Рейтинг России категории "В"

ДИПЛОМ

Награждается
I место
Студия современной хореографии
«Параллель»
ГБОУ ДОД НСО "Центр культуры
учащейся молодёжи"
Танцевальный номер «Мое родное»
г. Новосибирск
руководитель Астраханцева Алена
хореограф Руднева Мария
В номинации:
Минипродакшн
Современный танец

Главный судья
Представитель СФО ОРТО — ВЛАСОВА И. В.
Региональный представитель ОРТО по НСО — Тищенко В. А.

г. Новосибирск
2015

Алтайская Государственная академия культуры и искусств
при поддержке Министерства культуры Российской Федерации,
Екатеринбургского Гуманитарного университета,
Департамента культуры Нижнего Новгорода,
Кемеровской танцевальной школы «Joker's»

ОБРАЗ

I Всероссийский фестиваль-конкурс балетмейстерских работ
современных направлений танца

Гран-при
Современные направления танца (18-25 лет)

НАГРАЖДАЕТСЯ
Астраханцева Алена

Постановка
«Путь к себе»
студия современной хореографии «Параллель»
ГБОУ ДОД НСО
«Центр культуры учащейся молодежи»

Председатель жюри:
Гурвич Александр Игоревич (г. Екатеринбург)
Члены жюри:
Верещагин Даниил Владиславович (г. Нижний Новгород)
Новикова Анна Викторовна (г. Кемерово)
Бурцева Галина Вячеславовна (г. Барнаул)
Голубев Дмитрий Викторович (г. Барнаул)
Вернигора Ольга Николаевна (г. Барнаул)

Директор фестиваля:
Трифонова Ольга Михайловна (г. Барна

Совет Фестиваля
10-11 апреля 201
г. Барнау

МИНИСТЕРСТВО КУЛЬТУРЫ НОВОСИБИРСКОЙ ОБЛАСТИ
НОВОСИБИРСКИЙ ГОСУДАРСТВЕННЫЙ ОБЛАСТНОЙ
ДОМ НАРОДНОГО ТВОРЧЕСТВА

РЕГИОНАЛЬНЫЙ ФЕСТИВАЛЬ-КОНКУРС
ЛЮБИТЕЛЬСКОГО ХОРЕОГРАФИЧЕСКОГО ИСКУССТВА
«В РИТМЕ ТАНЦА»

ДИПЛОМ

НАГРАЖДАЕТСЯ

Номинация «Эстрадный танец»
(от 16 лет и старше)

Студия современной хореографии
«Параллель»
(руководитель – Астраханцева Алена Сергеевна)
ГБОУ ДОД НСО «Центр культуры учащейся молодежи»
г. Новосибирск

ЖЮРИ
2015

Министерство культуры Новосибирской области
Новосибирский государственный областной Дом народного творчества
МЕЖРЕГИОНАЛЬНЫЙ
Фестиваль
хореографического творчества
«Танцевальные встречи»

Диплом
I степени
награждается
Номинация «Современное направление хореографии»
(17 – 25 лет)
Студия современного танца
«Параллель»
(руководители – Алена Астраханцева,
Мария Руднева)
ГБОУ ДОД НСО «Центр культуры учащейся молодежи»
г. Новосибирск

Жюри:
Николай Иванович Заикин
профессор Орловского государственного института искусств и культуры, заслуженный работник культуры РФ, лауреат премии Министерства культуры РФ «Душа России» (г. Орел)
Анна Александровна Зенцова
заслуженный работник культуры России, лауреат Всероссийской национальной премии «Лучший хореограф театра масс», главный балетмейстер Всероссийского Детского центра «Орлёнок» (Краснодарский край)
Марио Франсиско Диас Бетанкурт
педагог, хореограф, актер эстрады
является приглашенным членом жюри международных фестивалей (г. Москва)

Новосибирск 2015 г.

Алтайская Государственная академия культуры и искусств
при поддержке Министерства культуры Российской Федерации,
Екатеринбургского Гуманитарного университета,
Департамента культуры Нижнего Новгорода,
Кемеровской танцевальной школы «Joker's»

ОБРАЗ

I Всероссийский фестиваль-конкурс балетмейстерских работ
современных направлений танца

Диплом
Лауреата ПЕРВОЙ СТЕПЕНИ
Малые формы танца
НАГРАЖДАЕТСЯ
Астраханцева Алена, Лобовкина Ольга

Постановка
«Видимо-невидимо»
студия современной хореографии «Параллель»

Председатель жюри:
Гурвич Александр Игоревич (г. Екатеринбург)
Члены жюри:
Верещагин Даниил Владиславович (г. Нижний Новгород)
Новикова Анна Викторовна (г. Кемерово)
Бурцева Галина Вячеславовна (г. Барнаул)
Голубев Дмитрий Викторович (г. Барнаул)
Вернигора Ольга Николаевна (г. Барнаул)

Директор фестиваля:
Трифонова Ольга Михайловна (г. Барнаул)

Совет Фестиваля
10-11 апреля 2015
г. Барнаул

ФОНД ПОДДЕРЖКИ ДЕТСКОГО И ЮНОШЕСКОГО ТВОРЧЕСТВА
«НОВОЕ ПОКОЛЕНИЕ»
II Международный конкурс-фестиваль

Сибирские мотивы
г. Новосибирск

ДИПЛОМ
ЛАУРЕАТ I СТЕПЕНИ
НАГРАЖДАЕТСЯ
СТУДИЯ СОВРЕМЕННОЙ ХОРЕОГРАФИИ
«ПАРАЛЛЕЛЬ»
ГБОУ ДОД НСО «Центр культуры учащейся молодежи», г. Новосибирск
РУКОВОДИТЕЛЬ
РУДНЕВА МАРИЯ ВЛАДИМИРОВНА
ХОРЕОГРАФ
АСТРАХАНЦЕВА АЛЕНА СЕРГЕЕВНА
В НОМИНАЦИИ:
ХОРЕОГРАФИЯ (СОВРЕМЕННАЯ ПЛАСТИКА)
ансамбль (смешанная группа)

Солистка балета «Классический балет России», педагог Московской государственной академии хореографии, город Москва — А. В. Полянская
Солистка Ансамбля песни и пляски МВД Республики Молдова, председатель Национального Ансамбля народного танца «Джок» Республика Молдова, педагог по балету в школе танца Dance first, педагог по балету и народно-сценическому танцу, профессиональ-хореограф, Республика Молдова — К. И. Гербович

Директор фонда «НОВОЕ ПОКОЛЕНИЕ» — И. В. Зверева
19-22 февраля 2015 г.

МИНИСТЕРСТВО КУЛЬТУРЫ НОВОСИБИРСКОЙ ОБЛАСТИ
НОВОСИБИРСКИЙ ГОСУДАРСТВЕННЫЙ ОБЛАСТНОЙ
ДОМ НАРОДНОГО ТВОРЧЕСТВА

РЕГИОНАЛЬНЫЙ ФЕСТИВАЛЬ-КОНКУРС
ЛЮБИТЕЛЬСКОГО ХОРЕОГРАФИЧЕСКОГО ИСКУССТВА
«В РИТМЕ ТАНЦА»

ДИПЛОМ

ЛАУРЕАТ II степени

НАГРАЖДАЕТСЯ

Номинация «Современная хореография»
(от 16 лет и старше)

Студия современной хореографии
«Параллель»
(руководитель – Астраханцева Алена Сергеевна)
ГБОУ ДОД НСО «Центр культуры учащейся молодежи»
г. Новосибирск

ЖЮРИ
2015

#ЧЕМПИОНАТИСКУССТВ
#ЧЕМПИОНАТИСКУС
ЧЕМПИОНАТ ИСКУССТВ 2016
FEEL FACTORY DESIGN STUDIO
ООО ФИШ FISH LTD, LLC
#СИЛАТРАДИЦИЙ
#СИЛАДВИЖЕНИЯ
#СИЛАКРАСОТЫ
#СИЛАЗВУКА
#СИЛАДВИЖЕНИЯ

Я
ТАНЦЫ

Union International Company
Dabigi
Union International Company
Dabigi
WORK GROUP
САМАЯ
ТАНЦЕВАЛЬНАЯ
ШКОЛА

#ЧЕМПИОНАТИСКУССТВ
#СИЛАКРАСОТЫ
#СИЛАДВИЖЕНИЯ
ООО ФИШ
FISH LTD, LLC
FEEL FACTORY
ЧЕМПИОНАТ ИСКУССТВ 2016
#СИЛАДВИЖЕНИЯ
#СИЛАТАЛАНТА
#СИЛАЗВУКА
#СИЛАТРАДИЦИЙ

Хореографическая композиция
«Ультра-микс»
Исп. лауреат Всероссийских и Международных
конкурсов
студия современной хореографии «Параллель»
центра культуры учащейся молодежи
балетмейстер-постановщик Мария Руднева
балетмейстер Алёна Астраханцева

Сибири
2014
Новосибир
Кемеровска

центр культуры учащейся молодёжи
студия современной хореографии
«Параллель»
Художественный руководитель Мария Руднева
Балетмейстер Алёна Астраханцева

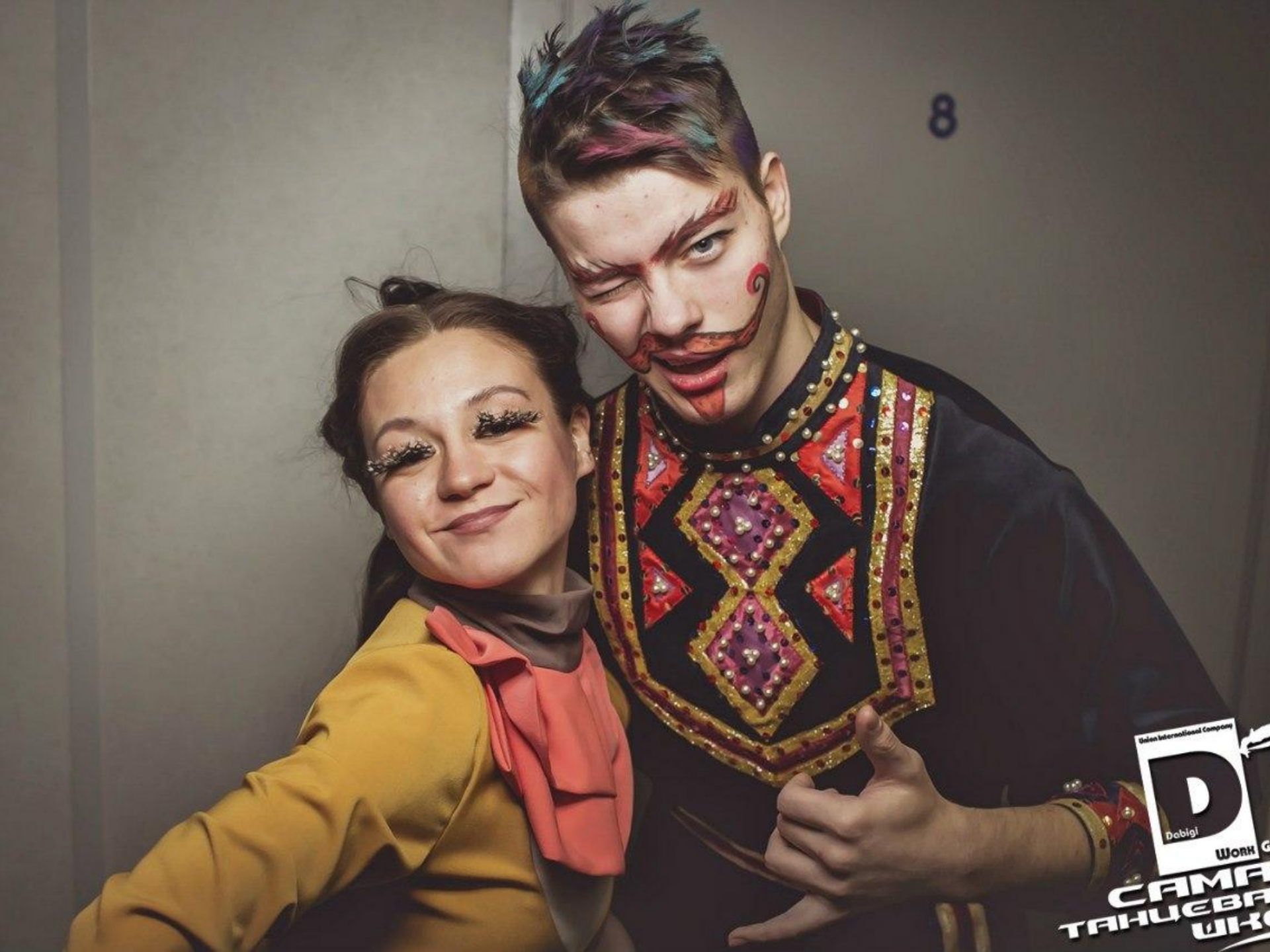
8
Dabigi
WORK

Union International Company
"САМАЯ ТАНЦЕВАЛЬНАЯ ШКОЛА"
Union International Company
D
Dabigi
WORK GROUP
САМАЯ
ТАНЦЕВАЛЬНАЯ
ШКОЛА

Открытый
чемпионат
Сибири
2014
Открытый региональный
отборочный чемпионат
Новосибирской области

2015
Retrica

центр культуры учащейся молодёжи
студия современной хореографии
«Параллель»
Художественный руководитель Мария Руднева
Балетмейстер Алёна Астраханцева

Студия бального танца «Шоколад»

ГБУ ДО НСО
«Центр культуры учащейся молодёжи»,

руководитель - мастер
Международного класса
Илья Фельдман

Студия бального танца
«Шоколад»

27 ЯНВАРЯ - ДЕНЬ ПОЛНОГО ОСВОБОЖДЕНИЯ ЛЕНИНГРАДА ОТ ФАШИСТСКОЙ БЛОКАДЫ

©Попов Валентин. НТК им.А.И. По

За стеклом

Студия бального танца

Студия бального танца
«Шоколад»

Ансамбль барабанщиц «Виктория»

ГБУ ДО НСО
«Центр культуры учащейся молодёжи»,

руководитель - Вера Кубак

Федерация Батон Твирлинга и Мажореток

I открытый Кубок Сибири среди мажореток и барабанщиц

Диплом

Лауреата I степени

награждается

Ансамбль барабанщиц «Виктория»

ГБУ ДО НСО «Центр культуры учащейся молодежи», г.Новосибирск

Руководитель – Кубак Вера Альбертовна

номинация – «Барабанщицы», мини-группа

возрастная категория - сеньорки

Председатель жюри:
Креативный директор
Агентства коммуникаций Constellation
и Кинокомпании "Царь Pictures" — В.Е. Иванова

Члены жюри:
Президент КРОО «Федерация черлидинга» — Н.В. Иванова

Президент
Федерации Батон Твирлинга и Мажореток России — И.В. Войцеховский

Главный дирижер духового оркестра
ГУ МЧС России по Кемеровской области — Н.А. Шилин

Главный балетмейстер
МАУ «Дворец культуры «Содружество» — В.П. Цой

Туристическая компания "Гринвай-Тур" г. Екатеринбург

Творческо-продюсерский центр "БЕРЕГА НАДЕЖДЫ" г. Екатеринбург

При поддержке Министерства культуры Свердловской области

Творческий центр "Лира", г. Москва

Диплом

Лауреата II степени

в 53-м Международном фестивале – конкурсе детских, юношеских, взрослых и профессиональных творческих коллективов «Сибирские мотивы» в рамках проекта «Берега Надежды»

номинация: Инструментальное исполнительство (Ансамбль)
направление: .
возрастная категория: 19-25 лет категория: Любительская

награждается

Шоу барабанщиц "Виктория"

Руководитель: Кубак Вера Альбертовна
ГБУДО НСО "Центр культуры учащейся молодежи" г.Новосибирск

Председатель жюри
Эксперт Государственной Думы Российской Федерации, председатель комитета по культуре Общественной палаты (г. Москва). Поэт, композитор. Генеральный директор Московского творческого центра «Лира». За успехи в творческой деятельности «награжден медалью Сименса» (Германия). — И.М. Рогаль

Члены жюри
Профессор (доцент) Уральской государственной консерватории имени Мусоргского. Композитор, композитором Урала, заслуженный деятель искусств РФ, имеется звание народного артиста РФ, художественный руководитель академического ансамбля русских народных инструментов г. Екатеринбурга. — А.Б. Быков

Певец и композитор, лауреат ежегодных фестивалей "Песни войны". Фиванист-исполнитель Морского инженерного "Любовь знает" Алла Пугачевой. Его песни исполняют: Лариса Мусикская, Анатолий Сорокин-Сотник, Татьяна Ковалевская, Николай Басков, Дмитрий Кайфуш и многие другие. г. Санкт-Петербург – Москва — К.В. Лефстаев

Директор фестиваля-конкурса
Член-корреспондент Академии Общественных наук — Н.В. Хуртина

26 - 28 марта 2016 года
г. Новосибирск

Центр творчества «Лира» г. Москва

При информационной поддержке Министерства культуры Свердловской области

Диплом

Дипломанта I степени

за творческое достижение

в XXXIV Международном фестивале–конкурсе детских, юношеских, взрослых и профессиональных творческих коллективов "Сибирские мотивы" в рамках международного проекта "Берега Надежды".

номинация: Оригинальный жанр (Ансамбль)
направление: Шоу барабанщиков
возрастная категория: молодежная (15-18 лет)

награждается

Ансамбль барабанщиц "Виктория"

Руководитель: Кубак Вера Альбертовна

ГБОУ ДОД НСО "Центр учащейся молодежи", г. Новосибирск
ГБПОУ НСО «Новосибирский профессионально-педагогический колледж»

Председатель жюри
Эксперт Государственной Думы РФ, председатель комитета по культуре Общественной палаты РФ, композитор, член союза композиторов Белоруссии. Генеральный директор Московского творческого центра «Лира», г. Москва — И. М. Рогаль

Члены жюри
Главный балетмейстер Новосибирского театра музыкальной комедии, заслуженный правовой деятель г. Новосибирска "За высокие профессиональные достижения", почетной грамотой Новосибирской области, министерства культуры "За вклад в развитие хореографического искусства Новосибирской области", почетной грамотой Губернатора Новосибирской области за заслуги в развитии театрального искусства Новосибирской области и многолетнюю творческую деятельность, г. Новосибирск — Г. Г. Бахтерев

Директор журнала «Я тоже» по вопросам дизайна и продвижения, г. Москва — Е. В. Янкелевич

Директор фестиваля — Н. В. Хуртина

25 - 28 апреля 2014 года
города Новосибирск

Федерация Батон Твирлинга и Мажореток

I открытый Кубок Сибири среди мажореток и барабанщиц

Диплом

Лауреата III степени

награждается

Ансамбль барабанщиц «Виктория»

ГБУ ДО НСО «Центр культуры учащейся молодежи», г.Новосибирск

Руководитель – Кубак Вера Альбертовна

номинация – «Флаги», мини-группа

возрастная категория - сеньорки

Председатель жюри:
Креативный директор
Агентства коммуникаций Constellation
и Кинокомпании "Царь Pictures" — В.Е. Иванова

Члены жюри:
Президент КРОО «Федерация черлидинга» — Н.В. Иванова

Президент
Федерации Батон Твирлинга и Мажореток России — И.В. Войцеховский

Главный дирижер духового оркестра
ГУ МЧС России по Кемеровской области — Н.А. Шилин

Главный балетмейстер
МАУ «Дворец культуры «Содружество» — В.П. Цой

Благодарность

Администрация МБОУ СОШ № 187
Ленинского района г. Новосибирска

Руководителю ансамбля
барабанщиц "Виктория"
Центра культуры учащейся молодежи
Кубак В. А.

**Уважаемая
Вера Альбертовна!**

Выражаем Вам искреннюю благодарность за профессионализм и компетентность при формировании социально активной, творческой личности воспитанников.
За привитие любви к хореографическому искусству, отзывчивость и преданность своему делу.

Заместитель директора по ВР — Л.Д. Иванова

Директор школы — О.В. Ковалева

04.12.2013

Государственное бюджетное профессиональное образовательное учреждение «Новосибирский колледж легкой промышленности и сервиса»

Благодарственное ПИСЬМО

Ансамблю барабанщиц «Виктория» центра культуры учащейся молодежи, руководитель Вера Кубак.
Уважаемая Вера Альбертовна, администрация колледжа выражает благодарность за то, что Ваш ансамбль стал настоящим украшением праздника «Живи ярко, живи спортом!»

Директор ГАПОУ СПО «НКЛПиС» — К.А. Чугаев

Новосибирск 2013

РОССИЯ 1 | РОССИЯ ТЕЛЕВИДЕНИЕ И РАДИО | РОССИЯ 24
МАЯК | ВЕСТИ FM | РАДИО РОССИИ

БЛАГОДАРСТВЕННОЕ ПИСЬМО

Ансамблю барабанщиц «Виктория» » Центра культуры учащейся молодёжи Минтруда Новосибирской области и его руководителю Кубак Вере Альбертовне.

Уважаемая Вера Альбертовна!

Выражаем благодарность за активное участие в творческом марафоне, посвящённом 72 годовщине Победы в Великой Ответственной войне.

Директор филиала
ВГТРК, ГТРК «Новосибирск»
С.А.Войтович

2017 г.

КОМИТЕТ ПО ДЕЛАМ МОЛОДЕЖИ
МЭРИИ ГОРОДА НОВОСИБИРСКА

БЛАГОДАРНОСТЬ

вручается

**КУБАК
Вере Альбертовне**

руководителю ансамбля барабанщиц «Виктория»
ГБОУ ДОД НСО «Центр культуры учащейся молодежи»

За помощь в подготовке и проведении Торжественного Парада открытия IX открытой выездной Спартакиады среди молодежных коллективов предприятий, организаций «СМЕНА»

Председатель комитета — Е.С. Соловьева

4-6 июля 2014 года

ые
ссионалы
бирская
ь2017
world skills
Russia
молодые
профессионалы

©Попов Валентин. НТК им.А.И. Покрышки

Открытый Кубок Сибири
среди мажореток и барабанщиц
г. Кемеро
фото
Наталья Среда

С ДНЕМ

ПОЗДРАВЛЯЕМ
ЮГК
УРАЛЗОЛОТО

фото
Наталья Среда

МТС

Народный коллектив вокальная группа «Мелодия»

ГБУ ДО НСО
«Центр культуры учащейся молодёжи»,

руководитель – Алёна Чурилина

X фестиваль-конкурс детского и юношеского творчества
«ТВОРЧЕСКИЕ ОТКРЫТИЯ. МУЗЫКА»
в рамках международного проекта «САЛЮТ ТАЛАНТОВ»
г. Санкт-Петербург

Салют Талантов

ДИПЛОМ

ЛАУРЕАТА I СТЕПЕНИ

Награждается: **Мужской ансамбль вокальной группы "Мелодия"**
ГБОУ ДОД НСО "ЦК учащейся молодежи"
г. Новосибирск
Руководитель: **Чурилина Алена Сергеевна**

Номинация: Вокальное творчество.
Эстрадный вокал. Ансамбли

Председатель жюри:
Члены жюри:

Учредитель фестиваля: Автономная Некоммерческая Организация «ТО «Салют Талантов»
Партнер проекта: ООО «Событие» и Телеканал «Детский»
12 ноября 2013 года

X фестиваль-конкурс детского и юношеского творчества
«ТВОРЧЕСКИЕ ОТКРЫТИЯ. МУЗЫКА»
в рамках международного проекта «САЛЮТ ТАЛАНТОВ»
г. Санкт-Петербург

Салют Талантов

ДИПЛОМ

ЛАУРЕАТА I СТЕПЕНИ

Награждается: **Вокальная группа "Мелодия"**
ГБОУ ДОД НСО "Центр культуры учащейся молодежи"
г. Новосибирск
Руководитель: **Чурилина Алена Сергеевна**

Номинация: Вокальное творчество.
Эстрадный вокал. Ансамбли

Председатель жюри:
Члены жюри:

Учредитель фестиваля: Автономная Некоммерческая Организация «ТО «Салют Талантов»
Партнер проекта: ООО «Событие» и Телеканал «Детский»
12 ноября 2013 года

X фестиваль-конкурс детского и юношеского творчества
«ТВОРЧЕСКИЕ ОТКРЫТИЯ. МУЗЫКА»
в рамках международного проекта «САЛЮТ ТАЛАНТОВ»
г. Санкт-Петербург

Салют Талантов

ДИПЛОМ

ЛАУРЕАТА I СТЕПЕНИ

Награждается: **Женский ансамбль вокальной группы "Мелодия"**
ГБОУ ДОД НСО "ЦК учащейся молодежи"
г. Новосибирск
Руководитель: **Чурилина Алена Сергеевна**

Номинация: Вокальное творчество.
Эстрадный вокал. Ансамбли

Председатель жюри:
Члены жюри:

Учредитель фестиваля: Автономная Некоммерческая Организация «ТО «Салют Талантов»
Партнер проекта: ООО «Событие» и Телеканал «Детский»
12 ноября 2013 года

X фестиваль-конкурс детского и юношеского творчества
«ТВОРЧЕСКИЕ ОТКРЫТИЯ. МУЗЫКА»
в рамках международного проекта «САЛЮТ ТАЛАНТОВ»
г. Санкт-Петербург

Салют Талантов

ДИПЛОМ

ЛАУРЕАТА II СТЕПЕНИ

Награждается: **Колесник Владислав**
ГБОУ ДОД НСО
"Центр культуры учащейся молодежи"
г. Новосибирск
Руководитель: **Чурилина Алена Сергеевна**

Номинация: Вокальное творчество.
Эстрадный вокал. Соло

Председатель жюри:
Члены жюри:

Учредитель фестиваля: Автономная Некоммерческая Организация «ТО «Салют Талантов»
Партнер проекта: ООО «Событие» и Телеканал «Детский»
12 ноября 2013 года

X фестиваль-конкурс детского и юношеского творчества
«ТВОРЧЕСКИЕ ОТКРЫТИЯ. МУЗЫКА»
в рамках международного проекта «САЛЮТ ТАЛАНТОВ»
г. Санкт-Петербург

Салют Талантов

ДИПЛОМ

ЛАУРЕАТА I СТЕПЕНИ

Награждается: **Боярская Елизавета**
ГБОУ ДОД НСО "Центр культуры учащейся молодежи"
г. Новосибирск
Руководитель: **Чурилина Алена Сергеевна**

Номинация: Вокальное творчество.
Эстрадный вокал. Соло

Председатель жюри:
Члены жюри:

Учредитель фестиваля: Автономная Некоммерческая Организация «ТО «Салют Талантов»
Партнер проекта: ООО «Событие» и Телеканал «Детский»
12 ноября 2013 года

Министерство культуры Российской Федерации
Министерство культуры Новосибирской области
Новосибирский государственный областной Дом народного творчества

Я ЛЮБЛЮ ТЕБЯ, РОССИЯ!
XIV ВСЕРОССИЙСКИЙ КОНКУРС ПАТРИОТИЧЕСКОЙ ПЕСНИ
областной этап

ДИПЛОМ

ДИПЛОМАНТ II степени

награждается

«Вокальный ансамбль»
(14 – 18)

Вокальный ансамбль «Мелодия»

(руководитель – А. С. Чурилина)
ГБОУ ДОД «Центр культуры учащейся молодёжи»
г. Новосибирск

Председатель жюри:
заслуженный артист РФ,
художественный руководитель эстрадного оркестра
Новосибирской государственной филармонии
В.В.Иванов

Новосибирск - 2014

Международный фестиваль-конкурс творческих коллективов
«АДМИРАЛТЕЙСКАЯ ЗВЕЗДА»

ДИПЛОМ

Лауреата I степени

XXXVII Международного фестиваля-конкурса детских, юношеских, молодежных, взрослых творческих коллективов и исполнителей

«АДМИРАЛТЕЙСКАЯ ЗВЕЗДА»

номинация: **Эстрадный вокал**
возрастная категория: смешанная
награждается
Вокальная группа "Мелодия"
ГБОУ ДОД НСО "Центр культуры учащейся молодежи"
руководитель Чурилина Алена Сергеевна
г. Новосибирск

Жюри в номинации: З.А. РФ Е.Е. Тарнова (г. Санкт-Петербург), В.В. Кисунова (г. Санкт-Петербург), А.А. [illegible] (г. Новосибирск)

Директор АНО «ЦКИ «АДМИРАЛТЕЙСКИЙ» Л.А. Никитина
г. Новосибирск 2015

ДИПЛОМ

Дипломанта III степени

ВРУЧАЕТСЯ

Вокальной группе «Мелодия»

РУКОВОДИТЕЛЬ А. С. ЧУРИЛИНА

Председатель жюри Тимур Гордеев

Председатель оргкомитета
Директор МАУК СЦС С. Н. Трофимова

НОВОСИБИРСК 2016

...ния и науки Российской Федерации
...р художественного творчества

VI ВСЕРОССИЙСКИЙ ФЕСТИВАЛЬ ХУДОЖЕСТВЕННОГО ТВОРЧЕСТВА
«Я ВХОЖУ В МИР ИСКУССТВ»

ДИПЛОМ

НАГРАЖДАЕТСЯ

Вокальная группа «МЕЛОДИЯ»

ПОБЕДИТЕЛЬ ВСЕРОССИЙСКОГО КОНКУРСА СОЛИСТОВ И АНСАМБЛЕЙ ЭСТРАДНОГО И НАРОДНОГО НАПРАВЛЕНИЯ
(возрастная категория 18 – 21 лет, номинация «ансамбли»)
ГБОУ ДОД Новосибирской области «Центр культуры учащейся молодежи», г.Новосибирск
руководитель – Алёна Чурилина

Москва, Челябинск, 2013

Заместитель председателя всероссийского организационного комитета фестиваля «Я вхожу в мир искусств», директор ВЦХТ В.П.Ростовский

Международный фестиваль-конкурс творческих коллективов
«АДМИРАЛТЕЙСКАЯ ЗВЕЗДА»

ДИПЛОМ

Лауреата II степени

51 Международного фестиваля-конкурса детских, юношеских, молодежных, взрослых творческих коллективов и исполнителей

«АДМИРАЛТЕЙСКАЯ ЗВЕЗДА»

номинация: *Эстрадный вокал*
возрастная категория: *смешанная*
награждается
Мужской ансамбль
Народного коллектива вокальной группы "Мелодия"
ГБУ ДО НСО "Центр культуры учащейся молодежи" г. Новосибирск
руководитель Чурилина Алена Сергеевна

Жюри в номинации: В.П. Елизаров (г. Екатеринбург), Ю.А. Грибкова (г. Екатеринбург), Н.Н. Тюменева (г. Тюмень)

Директор АНО «ЦКИ «АДМИРАЛТЕЙСКИЙ» Л.А. Никитина
г. Новосибирск, октябрь 2016

ОРГАНИЗАТОР ФЕСТИВАЛЯ
"ЦЕНТР КУЛЬТУРЫ И ИСКУССТВА "АДМИРАЛТЕЙСКИЙ"

ОРГАНИЗАТОР ФЕСТИВАЛЯ
"ЦЕНТР КУЛЬТУРЫ И ИСКУССТВА "АДМИРАЛТЕЙСКИЙ"
МЕЖДУНАРОДНЫЙ ФЕСТИВАЛЬ-КОНКУРС ТВОРЧЕСКИХ КОЛЛЕКТИВОВ
"АДМИРАЛТЕЙСКАЯ ЗВЕЗДА"

С НОВЫМ ГОДО

Народный коллектив
вокальная группа
«Мелодия»

ВСЕРОССИЙСКИЙ ВОКАЛЬНЫЙ КОНКУРС

ДИПЛОМ
ДИПЛОМ
ДИПЛОМ
ДИПЛОМ
ДИПЛОМ
ДИПЛОМ

АРМИЯ РОССИИ
ВОЕННАЯ СЛУЖБА ПО КОНТРАКТУ
В ВООРУЖЕННЫХ СИЛАХ
РОССИЙСКОЙ ФЕДЕРАЦИИ -
ТВОЙ ВЫБОР!

«Ромашковые поля»

Ансамбль русской песни «Калинушка»

ГБУ ДО НСО

«Центр культуры учащейся молодёжи»,

руководитель –
Татьяна Морозова

Диплом
Лауреата II степени
награждается
Вокальный ансамбль русской песни "Калинушка"

Диплом
Лауреата I степени
награждается
Вокальный ансамбль русской песни "Калинушка"

IV ГОРОДСКОЙ КОНКУРС-ФЕСТИВАЛЬ
ВОЕННО-ПАТРИОТИЧЕСКОЙ ПЕСНИ «Я СБЕРЕГУ И СЫНУ ЗАВЕЩАЮ»
ДИПЛОМ
ДИПЛОМАНТА I СТЕПЕНИ
В НОМИНАЦИИ "ПЕСНЯ О РОССИИ"
вручается
ДОБРОВОЛЬСКОМУ ВИТАЛИЮ

Диплом
Лауреата II степени
в номинации «Народный вокал»
возрастная категория смешанная
награждается
Мужская группа ансамбля русской песни
«Калинушка»
«АРТ-СИБИРИАДА»

Диплом
награждается
СОЛНЦЕВОРОТ

VII Открытый городской конкурс-фестиваль
исполнителей военно-патриотической песни
«Я сберегу и сыну завещаю»
ДИПЛОМ
вручается
ДИПЛОМАНТУ III СТЕПЕНИ
ДУЭТУ КОЛОДИНА АЛЕКСЕЯ
И ЛАПТЕВА ДМИТРИЯ
Новосибирск
2014

ОБЛАСТНОЙ
ФЕСТИВАЛЬ-КОНКУР
ДИПЛОМ
НАГРАЖДАЕТСЯ
ЛАУРЕАТ III СТЕПЕНИ

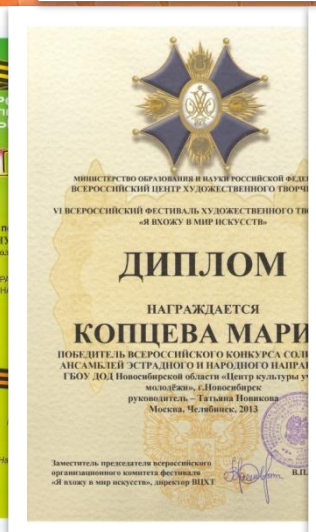
ДИПЛОМ
НАГРАЖДАЕТСЯ
КОПЦЕВА МАРИ

XI
ДИПЛОМ
лауреата I степени
мужскому квартету вокаль
ансамбля "Калинуш

МУЗЫКАЛЬНЫЙ ОЛИМП 2014
В НОВОСИБИРСКЕ
ДИПЛО
награждается
Дуэт Березовой
и Евтушенко Вик

Сибирские
Мотивы
г. Новосибирск
ДИПЛОМ
ЛАУРЕАТ I СТЕПЕНИ
«КАЛИНУШКА»

Международный фестиваль-конкурс детских, юношеских, в
взрослых и профессиональных творческих коллективов
«Сибирские мотивы»
В рамках Международного проекта «Берега Надежды»
я мира на земле !!!

ПАРК КУЛЬТУРЫ И ОТДЫХА
им. С. М. КИРОВА

Русская народная песня
«Шёл казак»

Martin
МАЯ

27 ЯНВАРЯ –
ДЕНЬ
ПОЛНОГО
ОСВОБОЖДЕНИЯ
ЛЕНИНГРАДА
ОТ ФАШИСТСКОЙ

ПРОФОБРАЗОВАНИЕ

Международный фестиваль-конкурс детских, юношеских, в
взрослых и профессиональных творческих коллективов
«Сибирские мотивы»
В рамках Международного проекта «Берега Надежды»
мира на земле !!!

Ансамбль русской песни
«Калинушка»

Хоровая студия «Калейдоскоп»

ГБУ ДО НСО
«Центр культуры учащейся молодёжи»,

руководитель –
Яна Полынцева

Вокальная группа
хоровой студии

Хоровая студия
«Калейдоскоп»
Руководитель Колынцева

С Днём
Победы!

С ДНЕМ
ПОБЕДЫ!

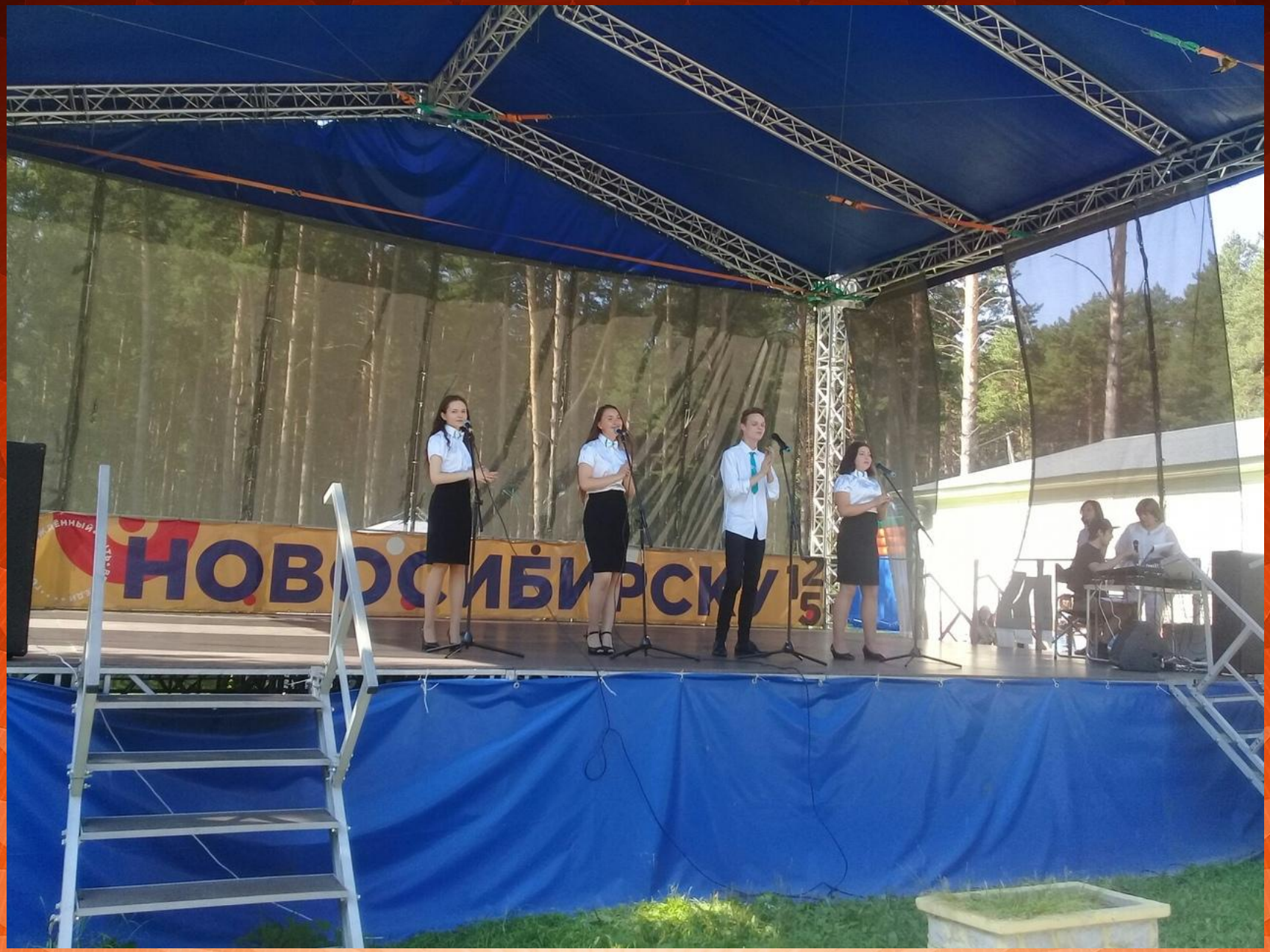
НОВОСИБИРСКУ
125

Мы ждём тебя по адресу:
ул. Обская, 143
269-42-88, 204-85-12

сайт: ckum.ru
группа Вконтакте: vk.com/ckum_nso