

A large, glowing nuclear mushroom cloud rises from a cityscape. The cloud is bright yellow and orange at the base, transitioning to a darker, more textured top. The city below is partially obscured by the lower part of the cloud. The sky is dark with some lighter clouds. The overall scene is dramatic and ominous.

ОПАСНОСТЬ
ВЕЩЕСТВА

ПОЛИВИНИЛХЛОРИДА
!!!!!!!!!!!!

ПВХ, что это такое и с чем едят???

Как сообщаю достоверные источники, ПВХ (поливинилхлорид) имеет так же другие наименования такие как:

сумилит

луковил

хелвик

норвик

винил

вестолит

хосталит

виннол

корвик

сикрон

джеон

ниппеон



Для чего же такое количество названий??

Очевидно, для того что бы запутать бедных доверчивых обывателей, и проще внедрить это **отраву в массы!!!** Такое количество странны, длинных, непонятных наименований вперемешку с не менее замудрёнными аббревиатурами и сокращениями мозолят глаз нормального человека и он пропускает это сочетание букв, читая состав на упаковке, и берет это к себе в дом, подвергая опасности всю семью!!! **Так же** когда то или иное название всё же приесться и уже на слуху у граждан производители **просто** меняют его продолжая **травить население!!!**

ТЫТ!!!



!!!

Т!!!!!!

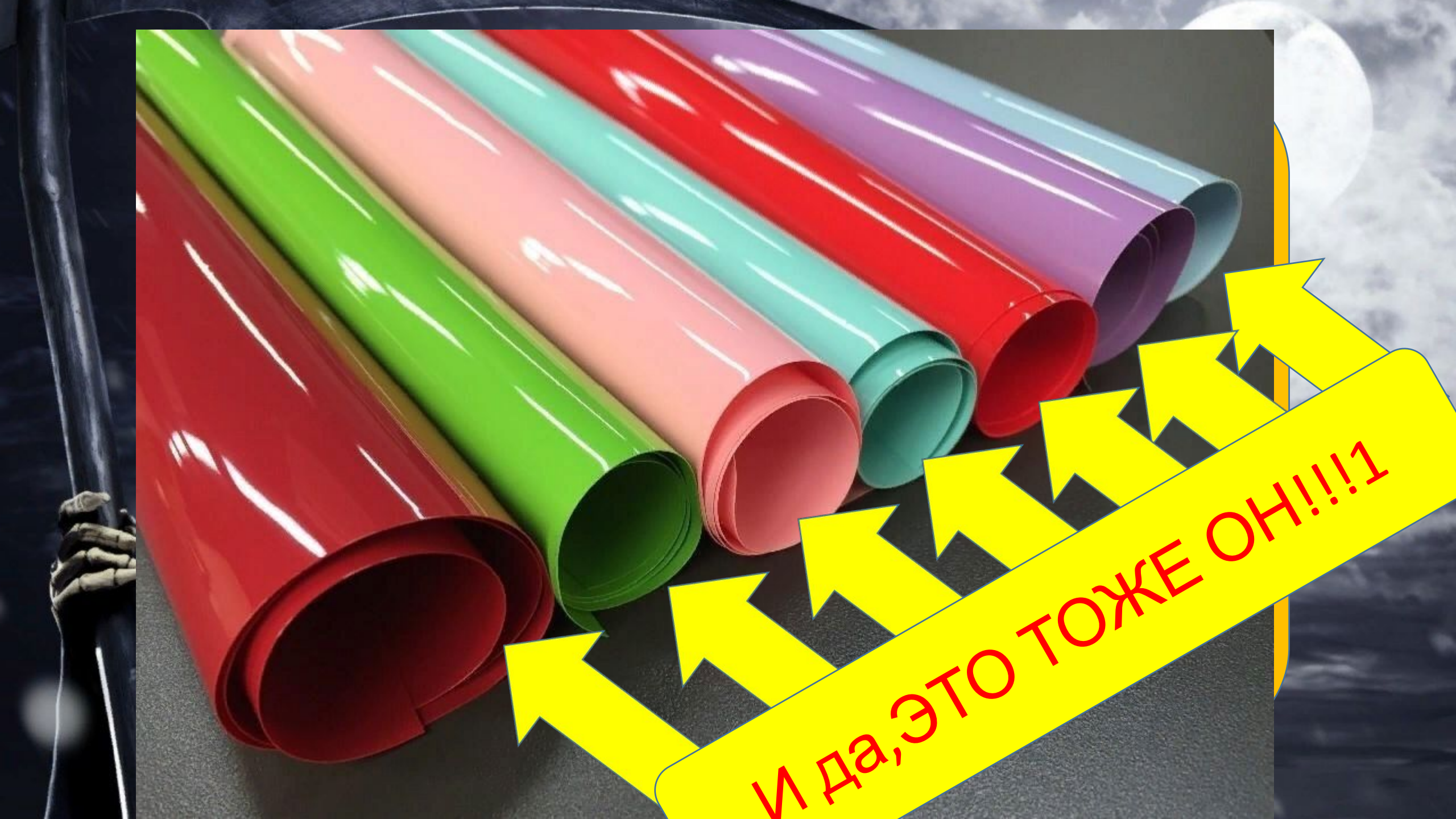

И да, ЭТО ТОЖЕ ОН!!!!1

Рубрика

ФАКТЫ!!!!1

- ВРЕМЯ РАЗЛОЖЕНИЯ ЭТОГО ВЕЩЕСТВ ИЗМЕРЯЕТСЯ ДЕСЯТИЛЕТИЯМИ ЕСЛИ НЕ СТОЛЕТИЯМИ
- ЕСЛИ ЭТО ВЕЩЕСТВО И РАЗЛОГАЕТСЯ, ТО ПРИ ТЕМПЕРАТУРЕ 110-120 ГРАДУСОВ, ТО ЕСТЬ КОГДА ОНО ГОРИТ, ХОТЯ ГОРИТ ОНО ПЛОХО СИНЕ-ФИОЛЕТОВЫМ ОТТЕНКОМ С ВЫДЕЛЕНИЕМ HCl-ХЛОРИСТЫЙ ВОДОРОД, ЧТО ОДИНАКОВ СОСТАВОМ С СОЛЯНОЙ КИСЛОТО, КОТОРАЯ В СВОЮ ОЧЕРЕДЬ МОЖЕТ ЖЕЛЕЗНЫЕ ГВОЗДИ
- НАСОСИТ ОГРОМНЫЙ УЩЕРБ ЭКОСИСТЕМЕ ОКЕАНОВ ЛЕСОП ПОЛЕЙ...
- ЯВЛЯЕТСЯ ПРИЧИНОЙ СМЕРТИ МНОЖЕСТВА МОРСКИХ ЧЕРРЕПАШЕК И НЕ ТОЛЬКО
- ИЗ-ЗА СВОЕЙ ЭЛОСТИСНОСТИ И НЕПРОНИЦАЕМОСТИ КИСЛОРОДА СЛУЖИТ ОРУДИЕМ УБИЙСТВА ДЛЯ МАНЬЯКОВ
- МОЖЕТ ЯВЛЯЕТСЯ ИСТОЧНИКОМ АЛЛЕРГИИ ВСЛЕДСТВИЕМ ЧЕГО ЧТОЖЕСТВО ДЕТЕЙ НЖЕГОДНО ПОПАДАЮТ В БОЛЬНИЦЕ
- НЕ ПОДВЕРЖЕН ВЛИЯНИЮ ЩЁЛОЧИ КИСЛОТЫ РАСТВОРОВ СОЛЕЙ ЖИРОВ СПИРТОВ
- ИСПОЛЬЗУЮТ В

И даже
искусственная
кожа!

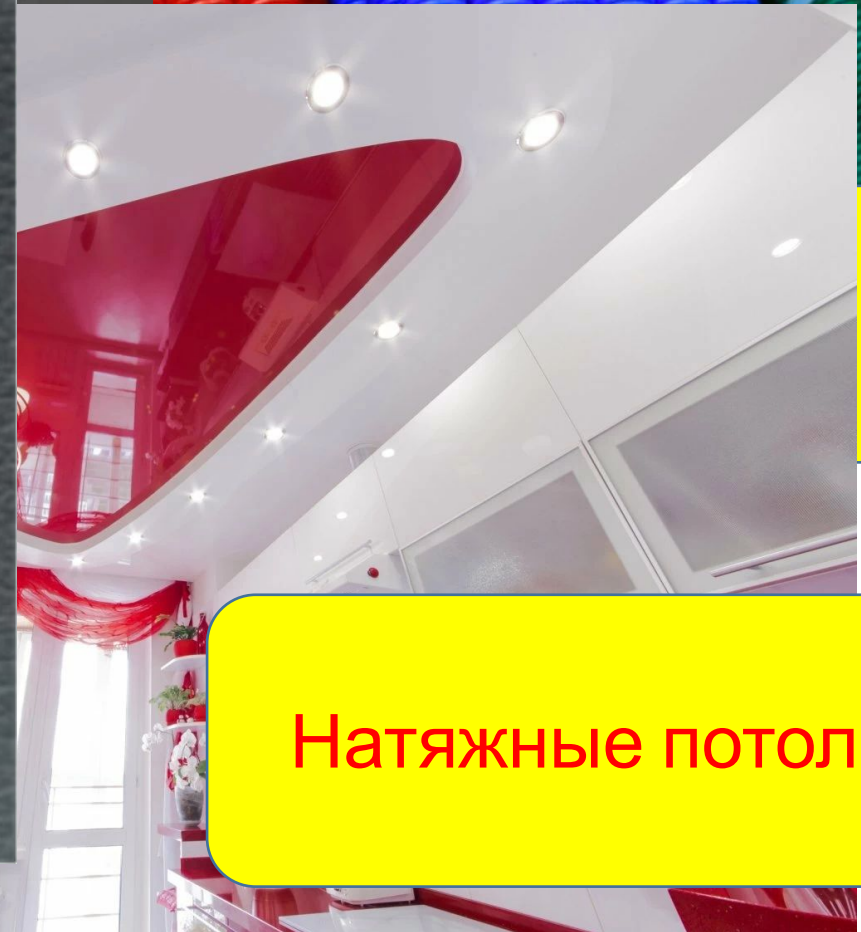
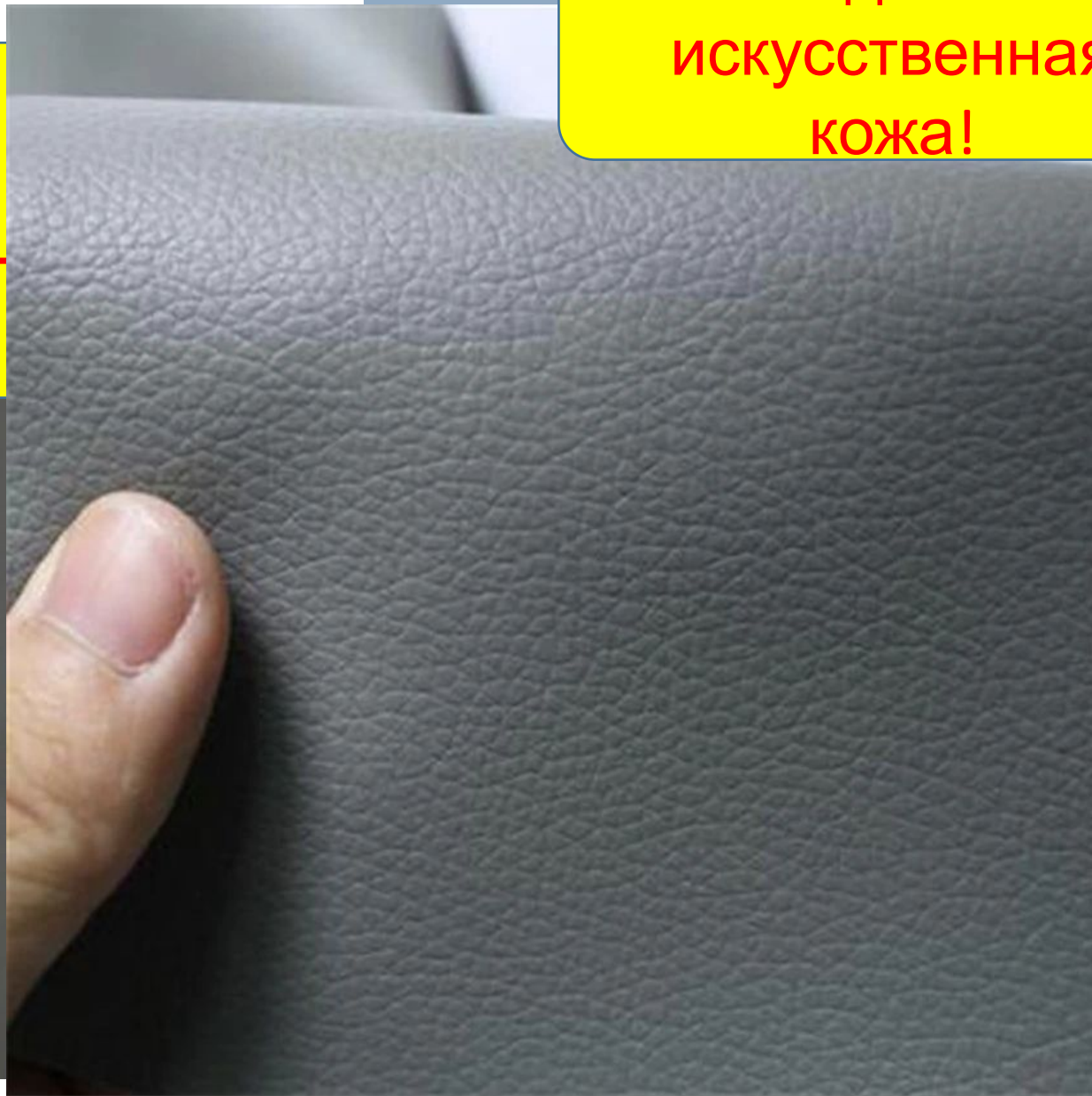

Натяжные потолки

Но что же опасного в казалось бы обычных вещах???

1. **трубы будучи везде применимы могут стать причиной ваших сломанных ног**
2. **Пищевая плёнка не растворяется в желудочном соке, что может повлечь за собой операцию в случае проглатывания, так же из-за своей прочности и эластичности она может стать причиной временного обездвиживания. Особенную опасность для жизни представляет тот факт, что она непроницаема для кислорода и при попытке обмотать ею голову может стать причиной удушья поэтому стоит её хранить в недоступном для детей и бойких взрослых месте .**

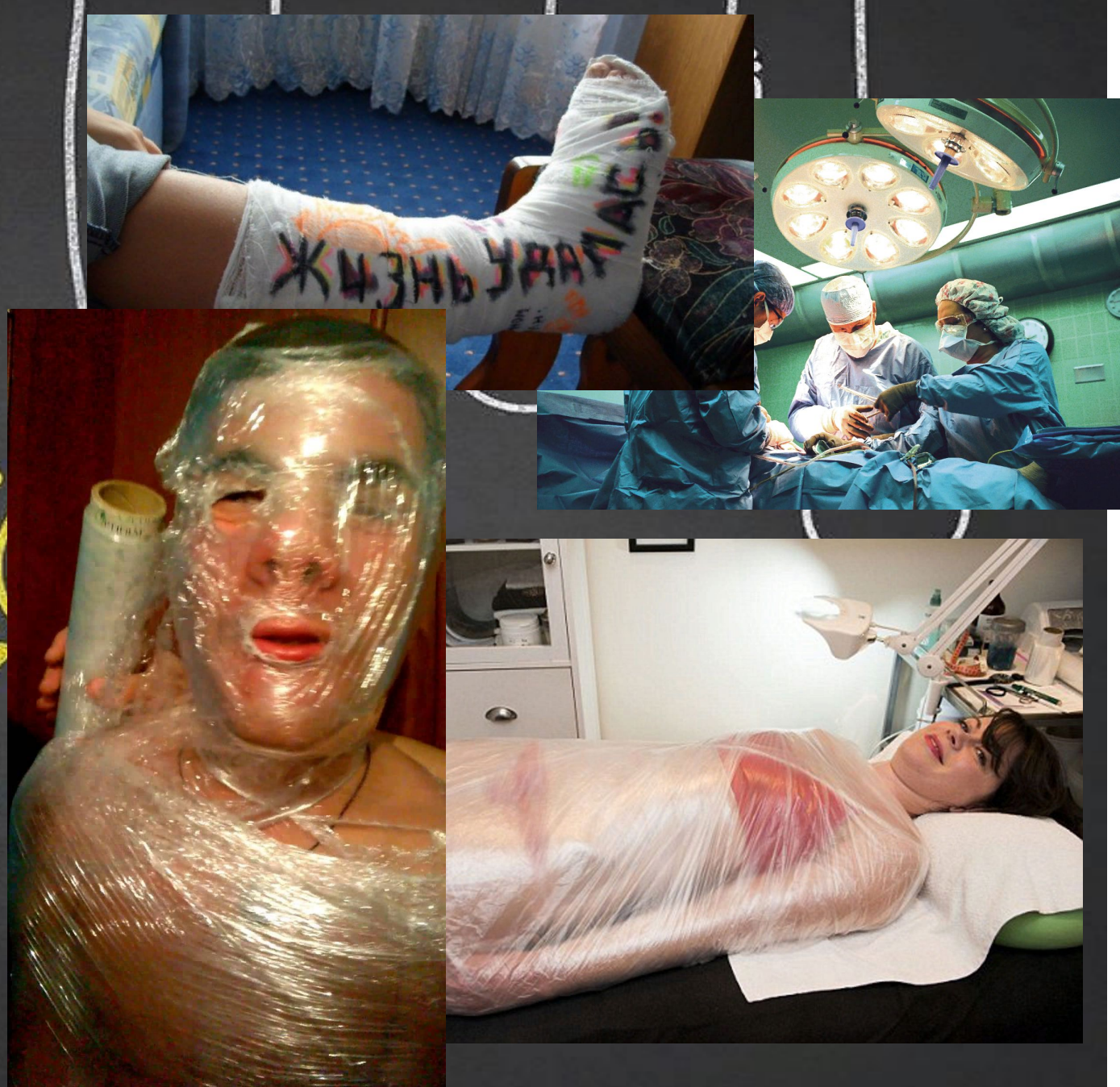

3. Натяжные потолки из-за дешевого ПВХ могут вызывать аллергию и так же во время установки все натяжные потолки пахнут особенно долго отравляют помещин дешевый китайский потолок

4. Синтетическая кожа может при длительном ношении так же может провоцировать раздражение и аллергию если кожа произведена не качественно то она начинает испускать запах и как говорила моя бабушка она «не дышит» значит туфли из такой кожи могут превратиться в парилку что спровоцирует к развитию кожные заболевания и запах уже не только от предмета одежды но и от ног 😊

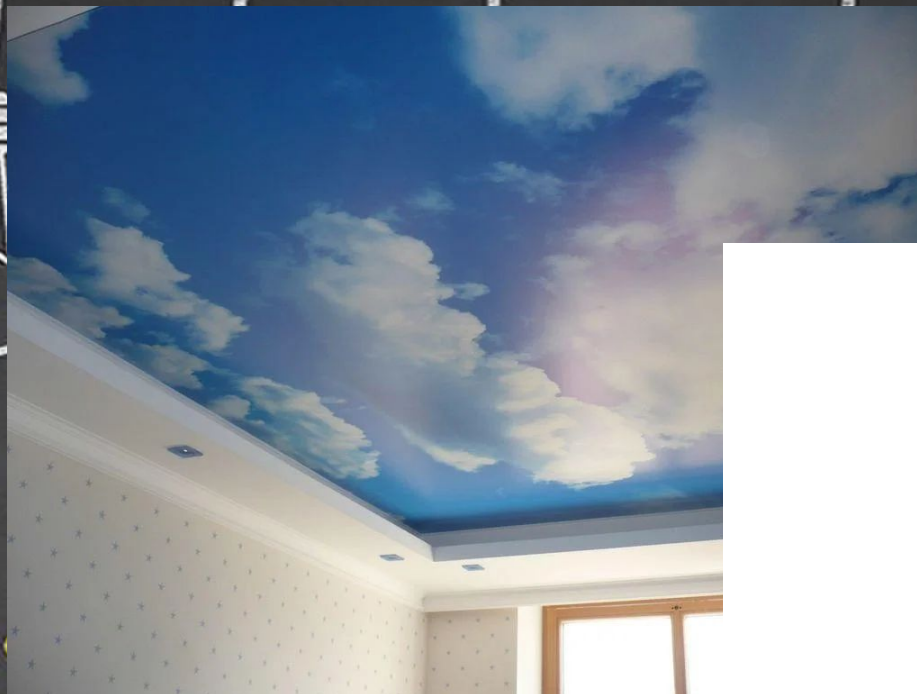

Спасибо за внимание, извините за всё это, вероятно я не поняла темы...



Основано на программах с
рентиви

Боронина диана