

ДЫХАТЕЛЬНАЯ СИСТЕМА

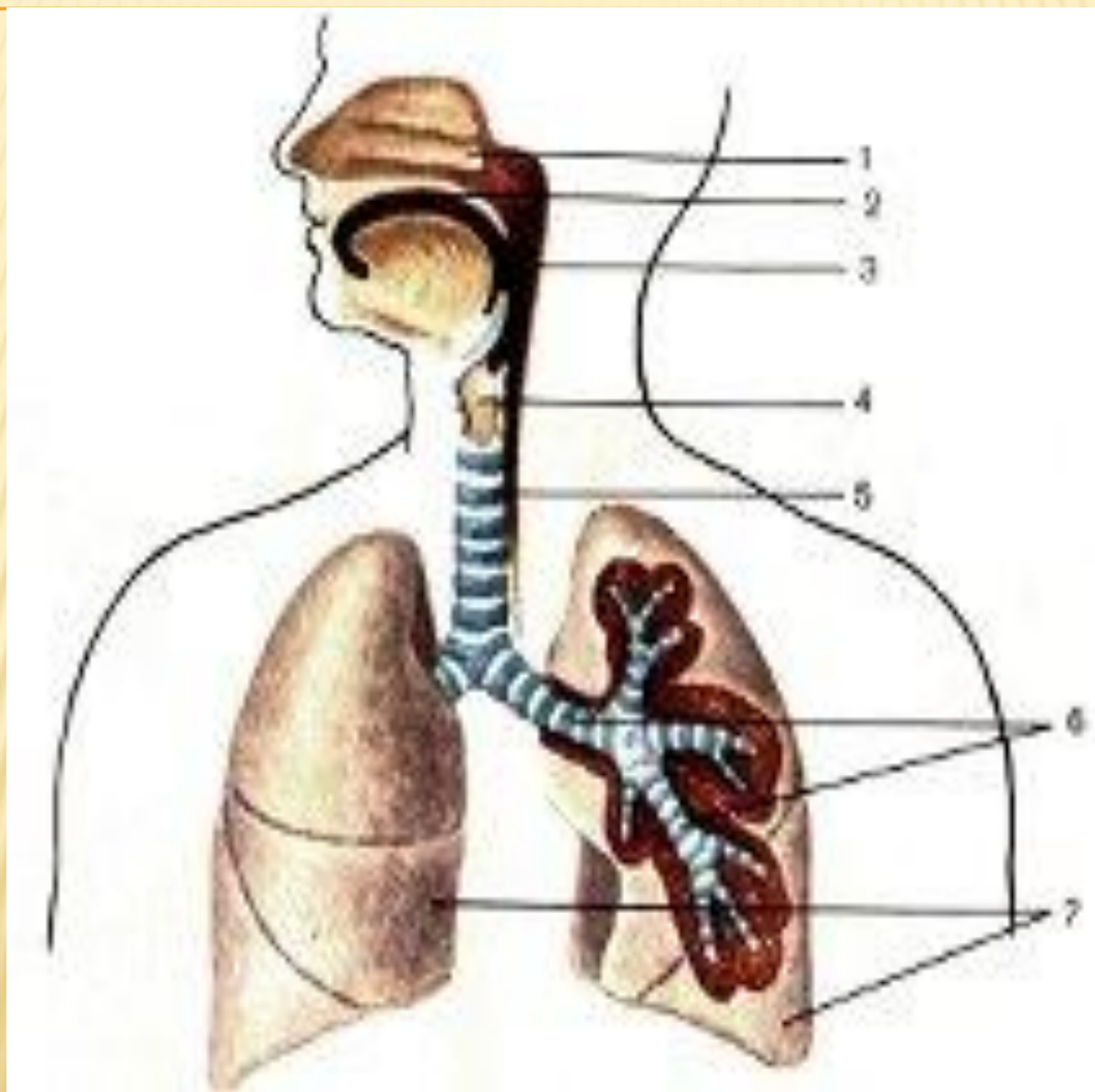

Дыхательная система

Легкие

Дыхательные
(воздухоносные) пути

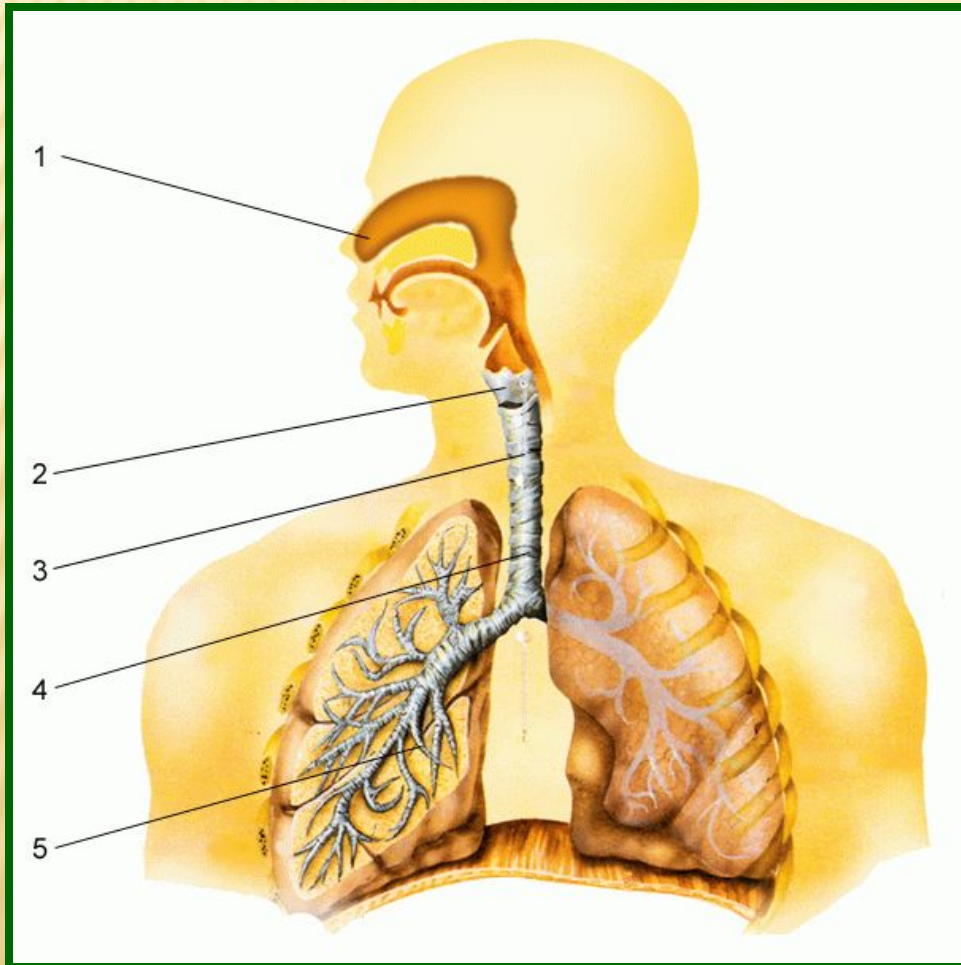

Носовая полость

Носоглотка

Глотка

Гортань

Трахея

Бронхи

Дыхательные пути

Верхние

Нижние

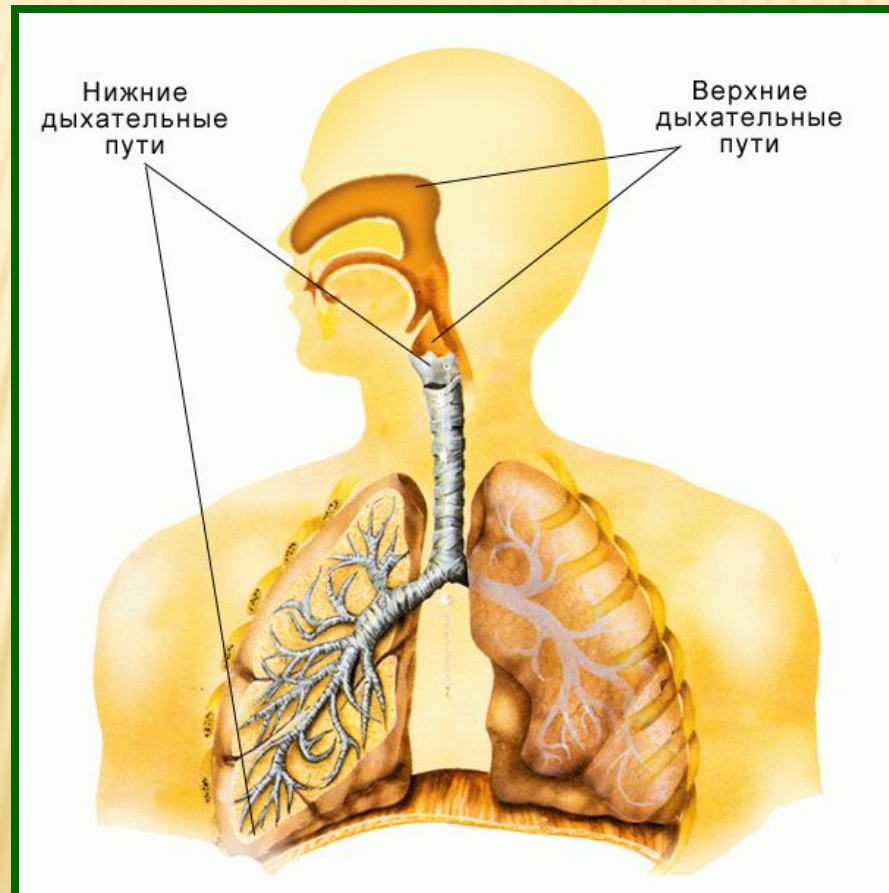

ОТЛИЧИЯ ВОЗДУХОНОСНЫХ ПУТЕЙ

- 1. Наличие хрящевого остова (основы).
- 2. Наличие мерцательного эпителия.

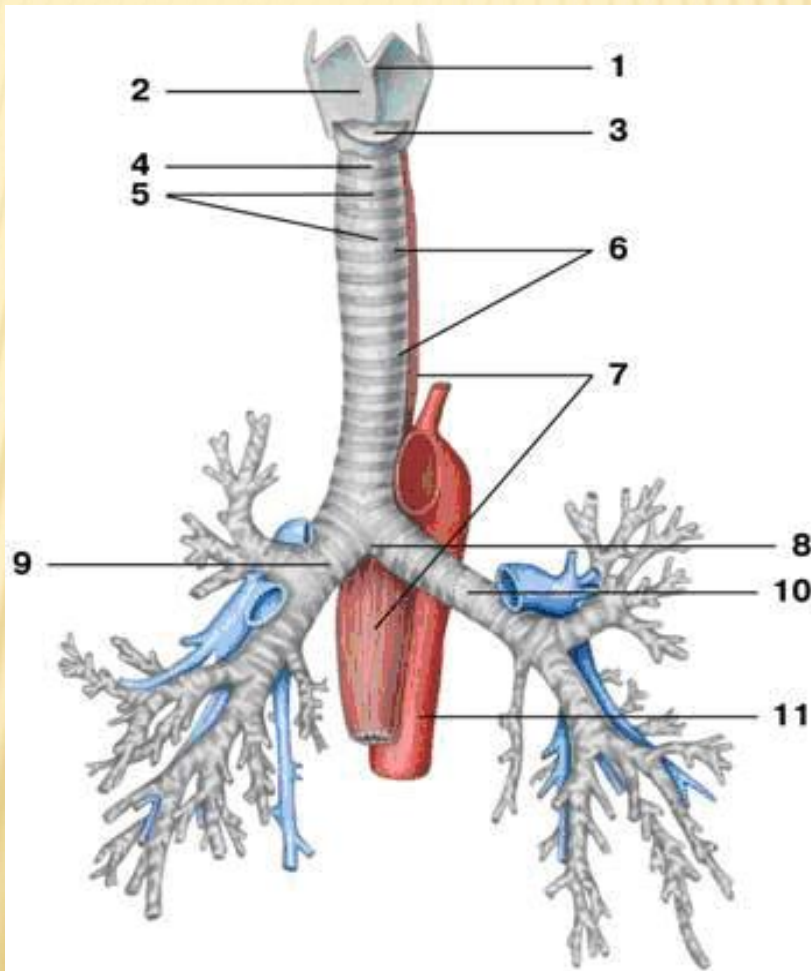

ПОЛОСТЬ НОСА



Рис. 231. Латеральная стенка полости носа

FireAiD - все по
медицине.



- 1 – sinus frontalis;
- 2 – concha nasalis media;
- 3 – concha nasalis superior;
- 4 – concha nasalis inferior;
- 5 – sinus sphenoidalis;
- 6 – ostium pharyngeum tubae auditivae.

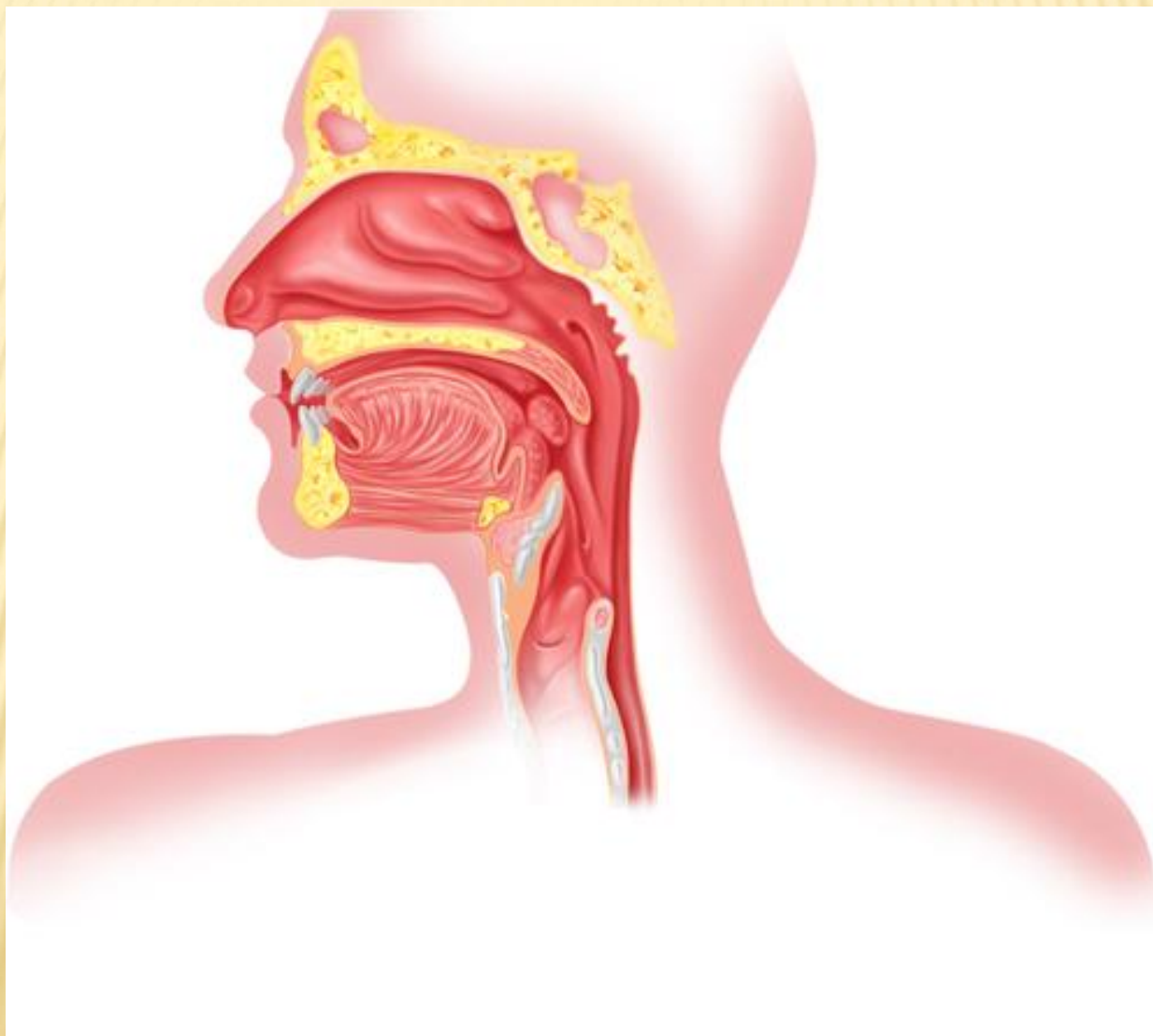
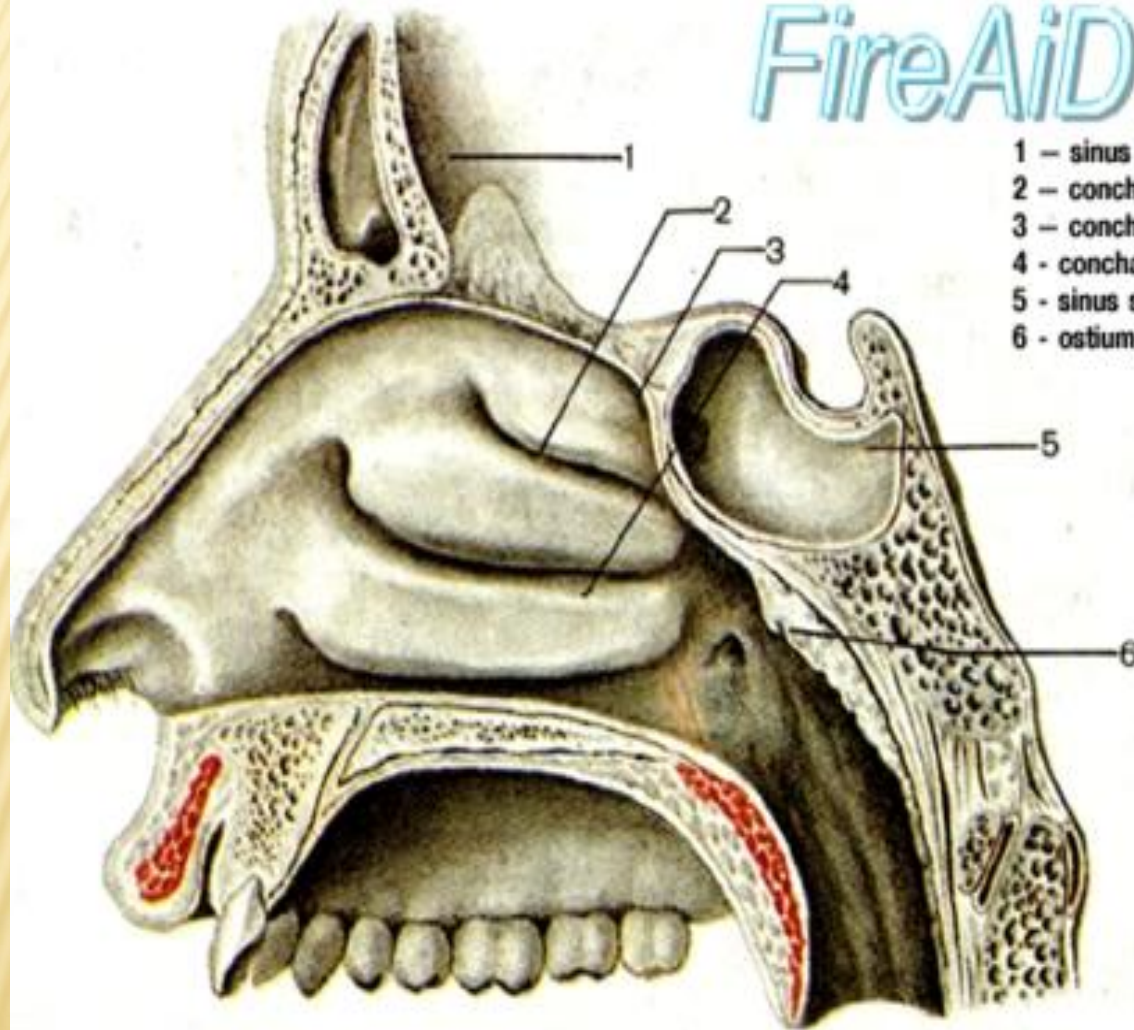
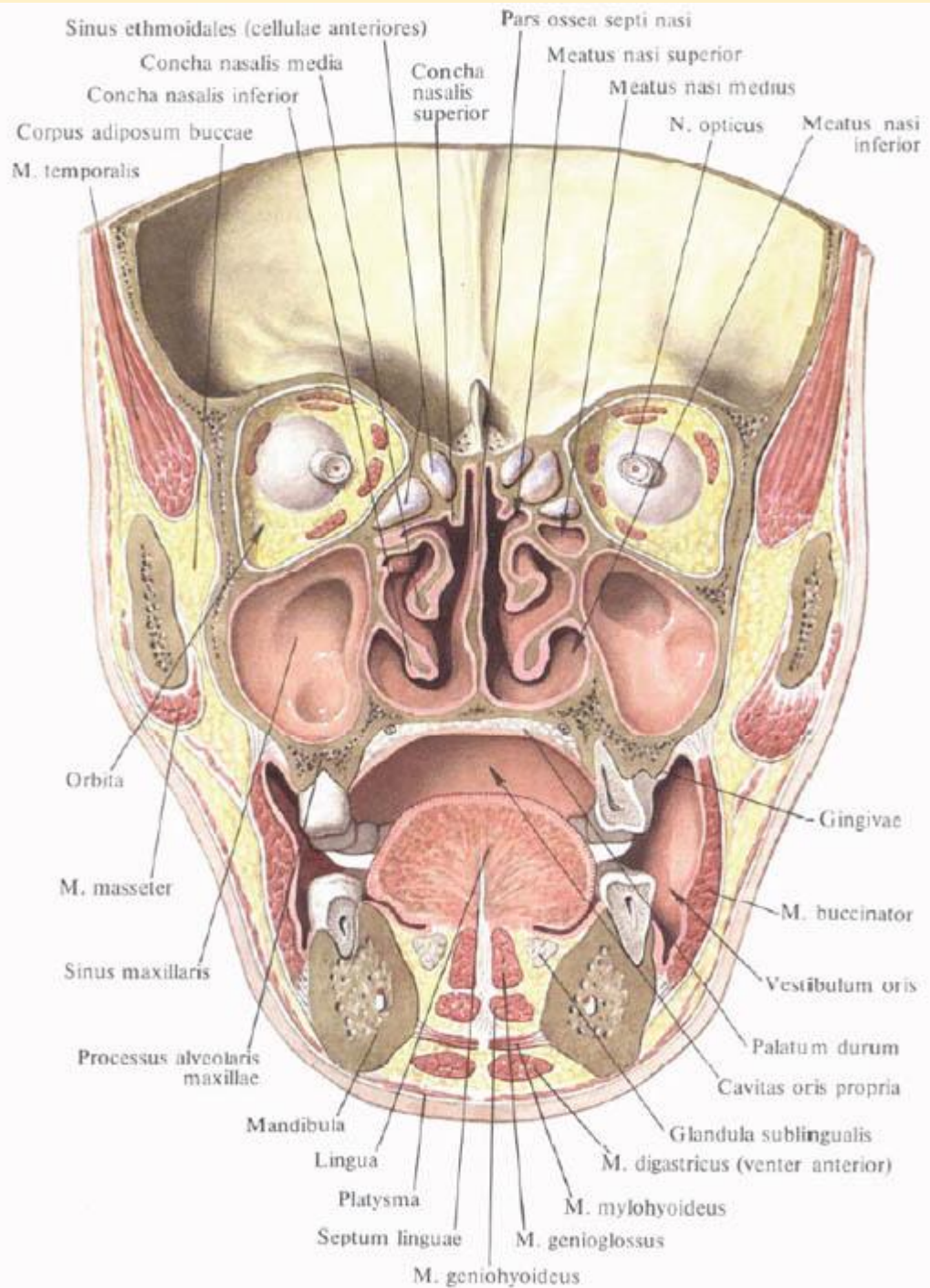

ПРИДАТОЧНЫЕ ПАЗУХИ НОСА

Лобная — фронтит

Слезно-носовой
канал

Верхнечелюстная
(гайморова) — гайморит

Клиновидная —
сфеноидит

Носовые ходы

- верхний
- средний
- нижний

Пазухи решетчатой
кости — этмоидит

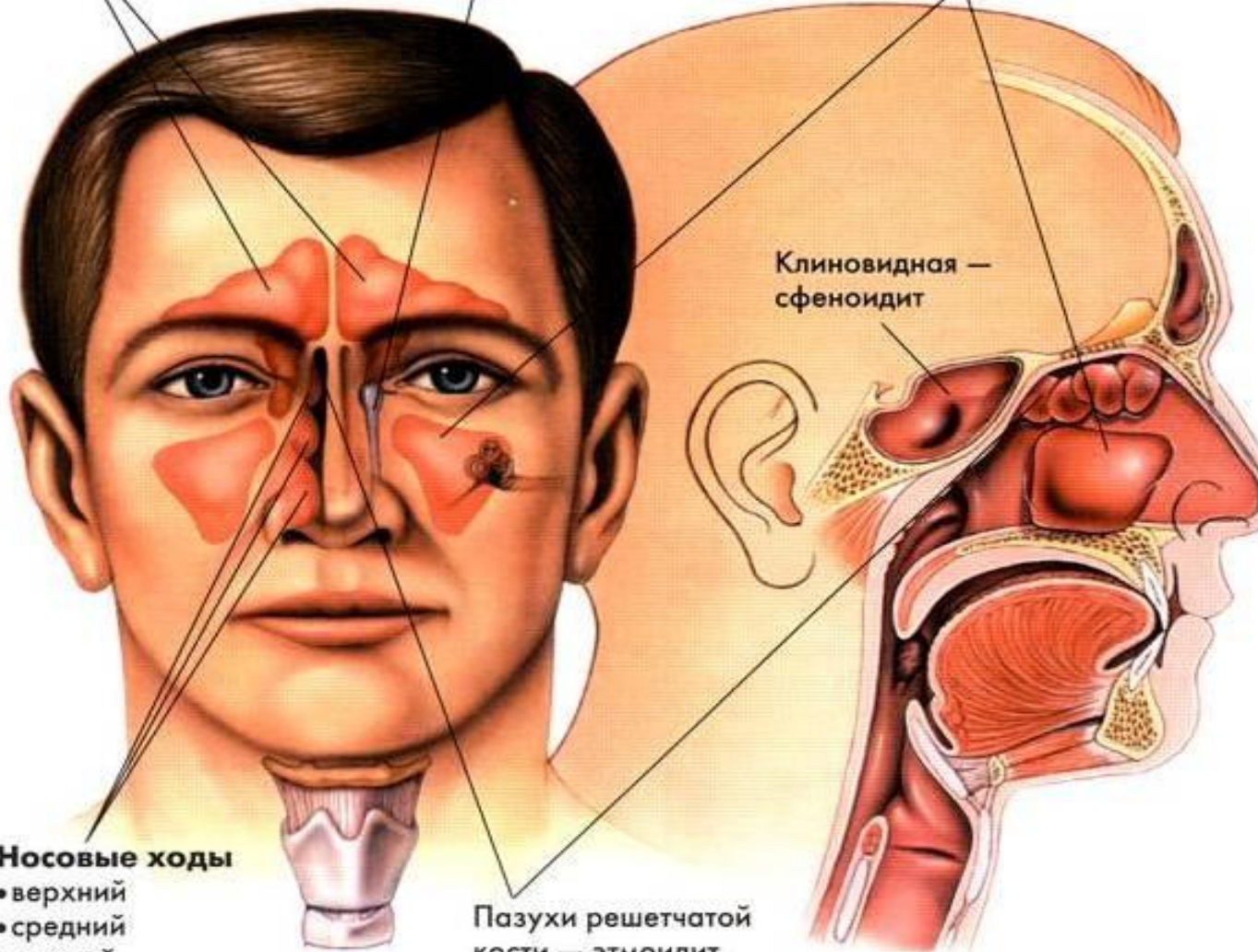

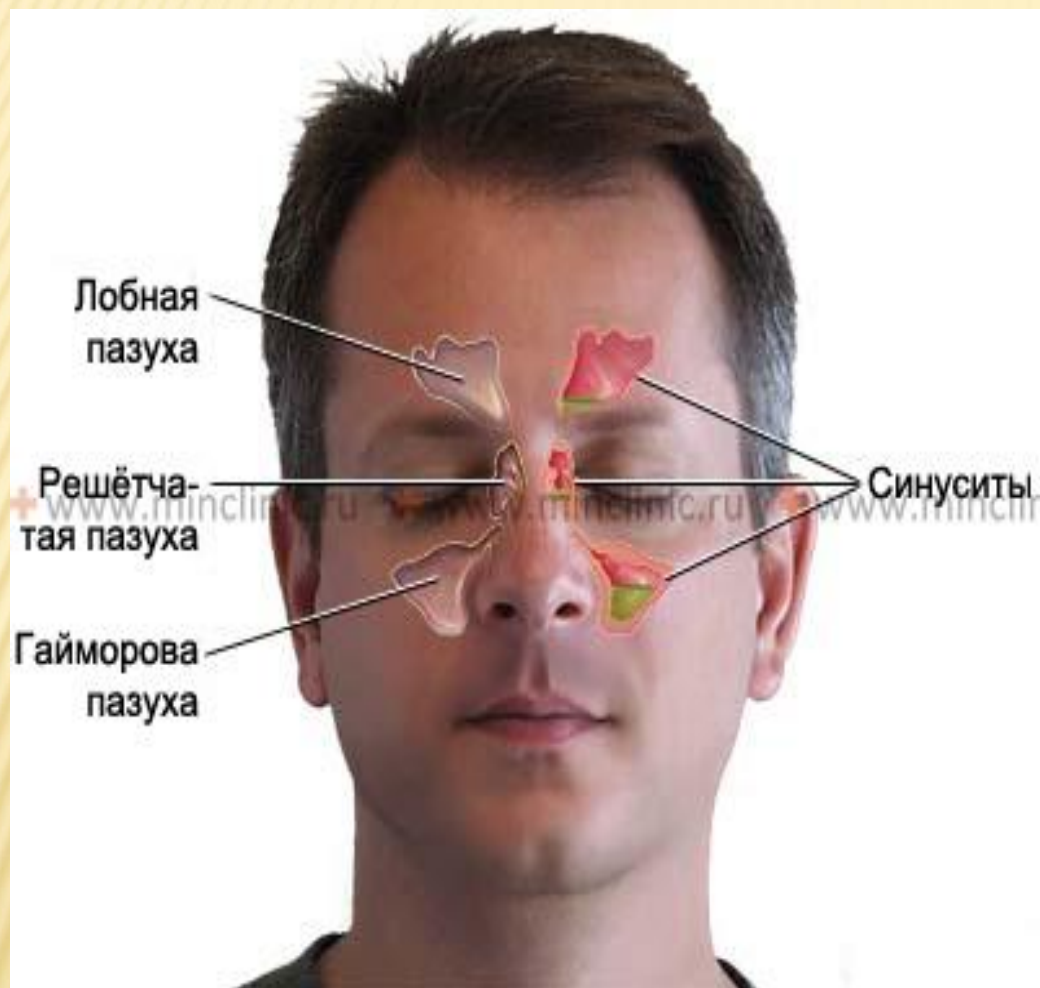

Здоровый синус

Лобная пазуха

Клиновидная пазуха

Решётчатая пазуха

Перегородка

Верхнечелюстная пазуха

Гайморит

Воспаление лобной пазухи

Лишняя слизь / инфекция пазухи

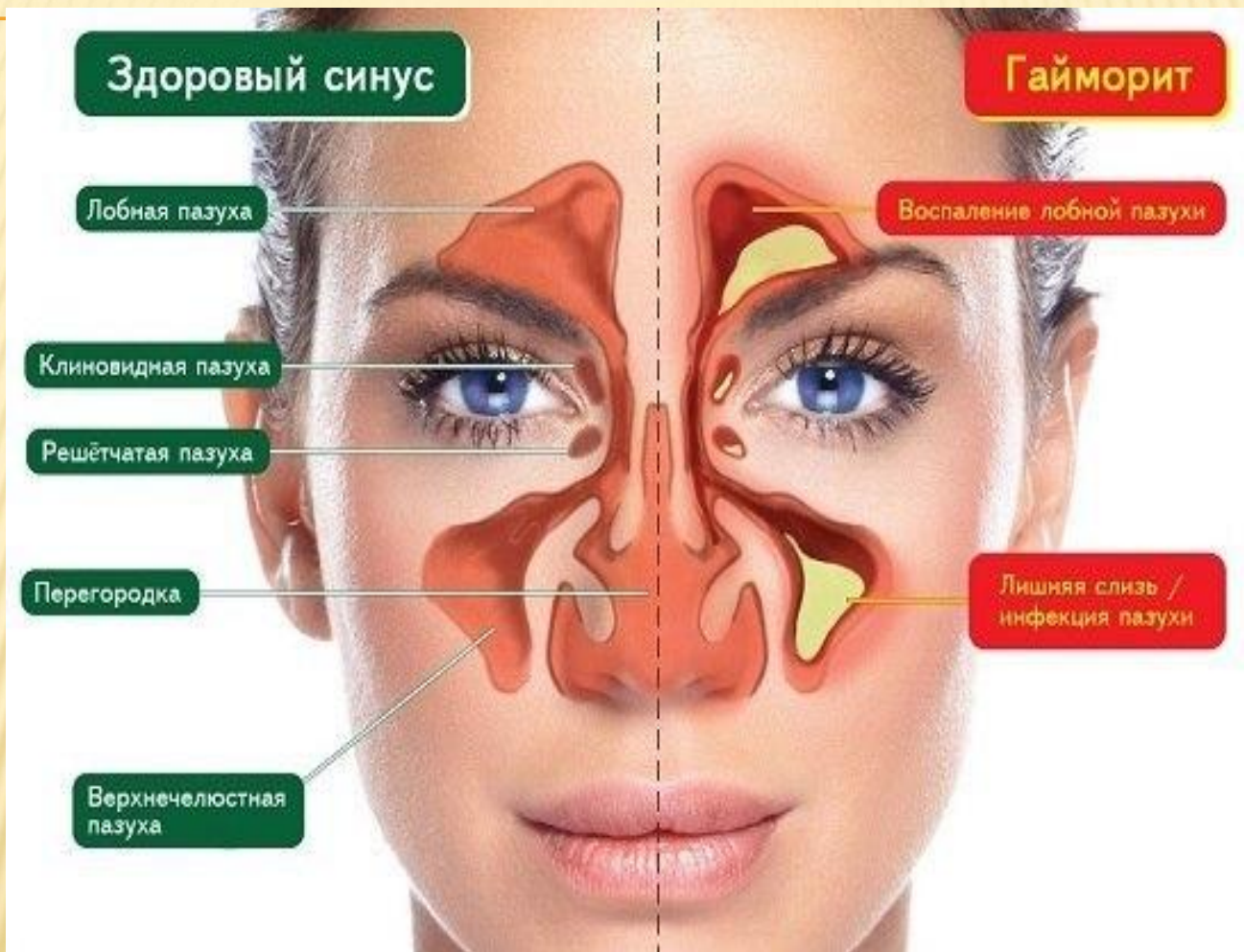

СИ НУ СИ Т



Лобная
(фронтит)

Решётчатая
(этмоидит)

Клиновидная
(сфеноидит)

Верхнечелюстная
(гайморит)

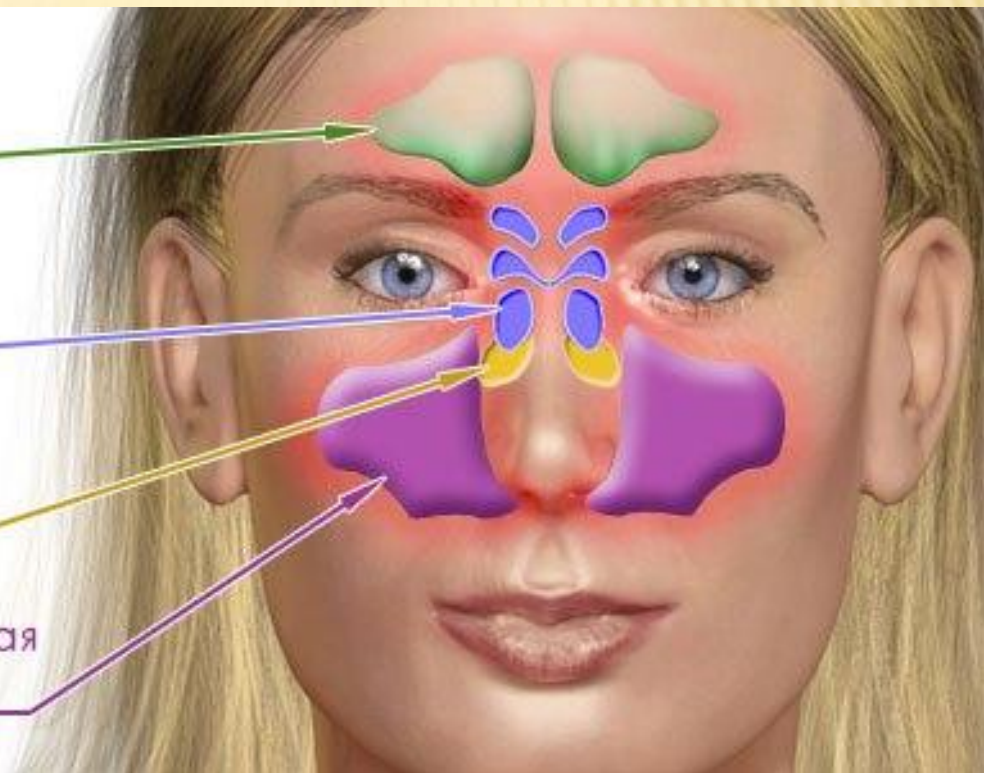

ГОРТАНЬ



Схема дыхательного (синяя линия) и пищеварительного (красная линия) путей и их пересечения в области глотки



Гортань – орган голосообразования.

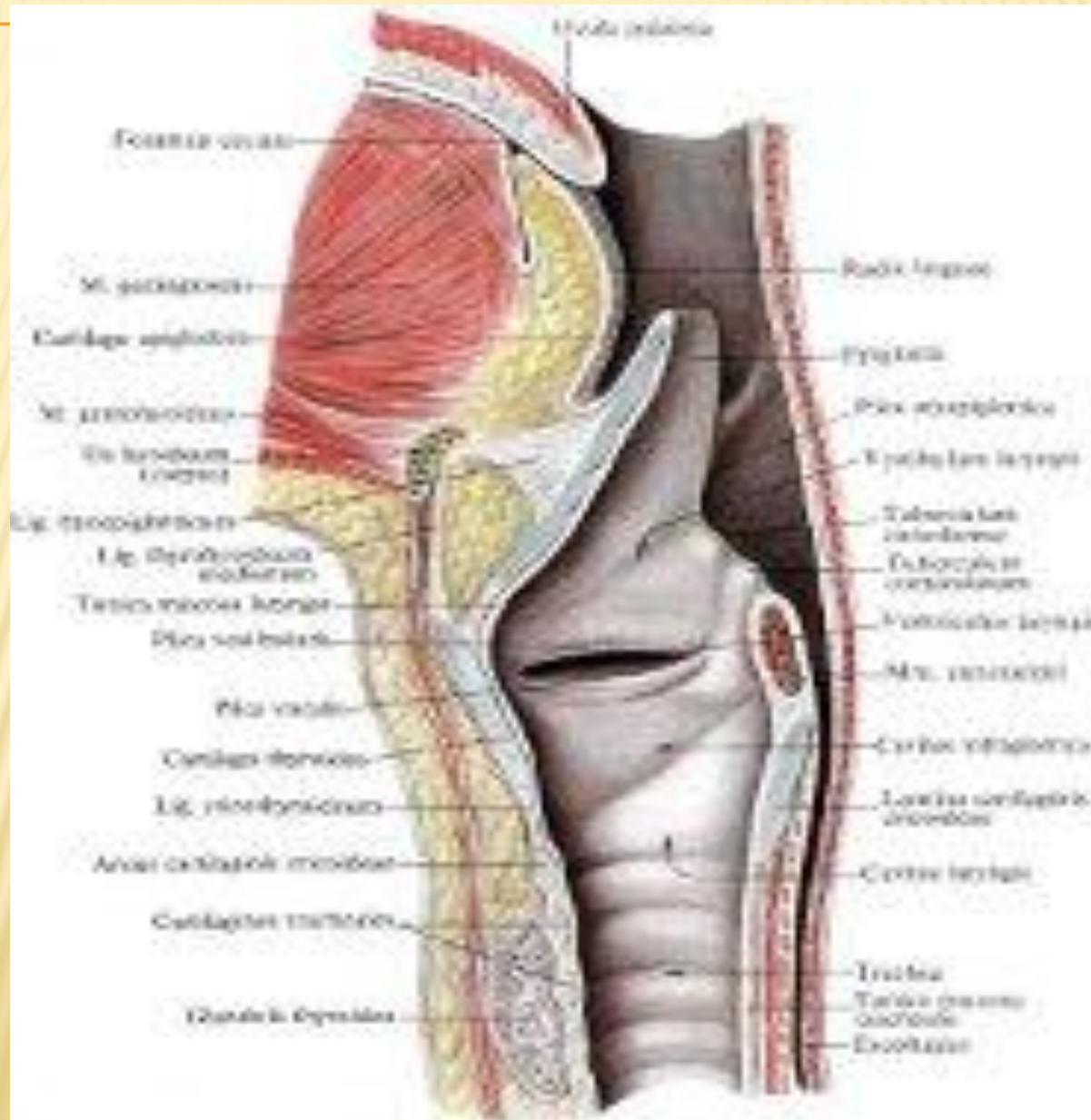
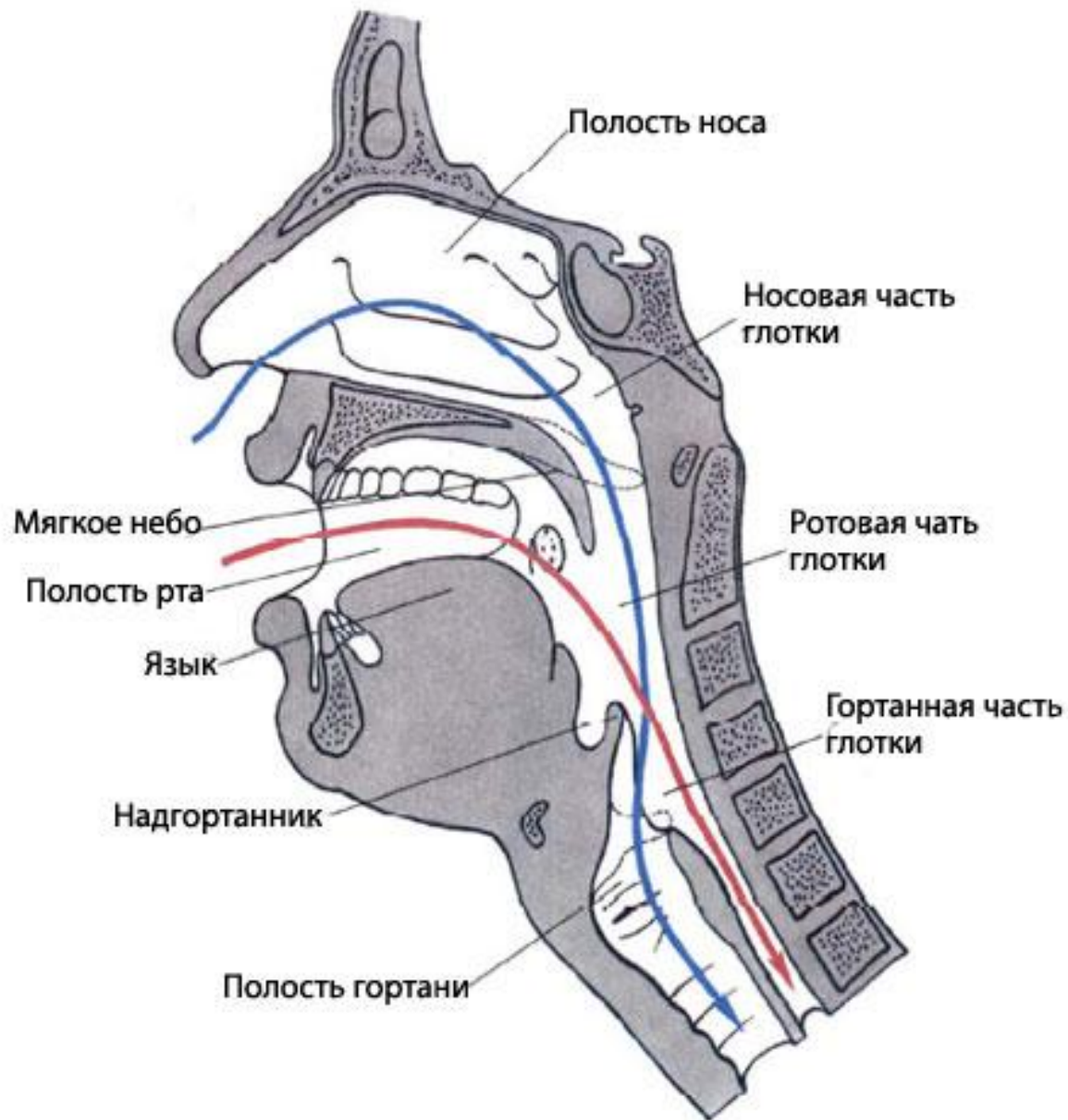

Расположение и строение гортани

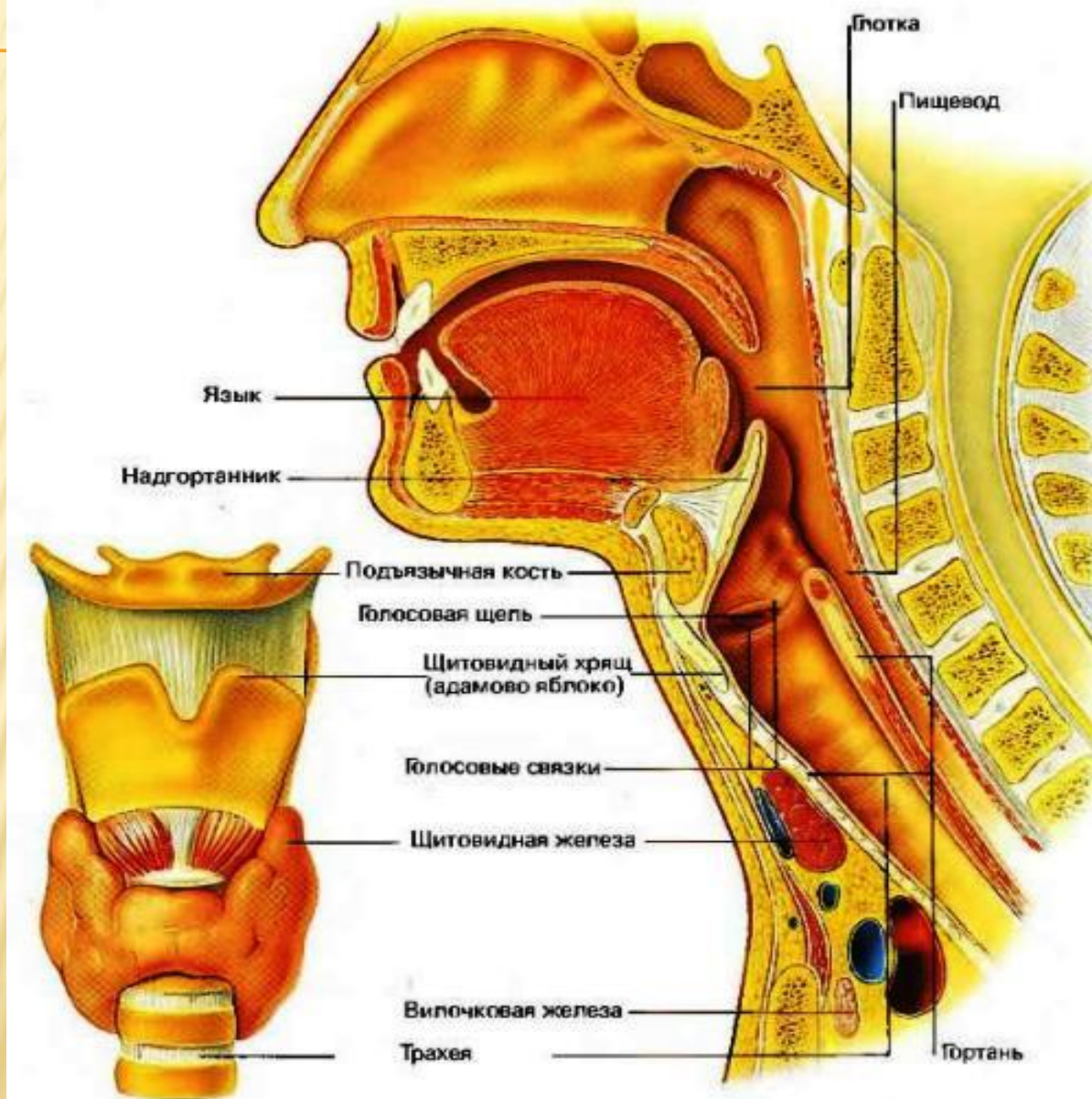

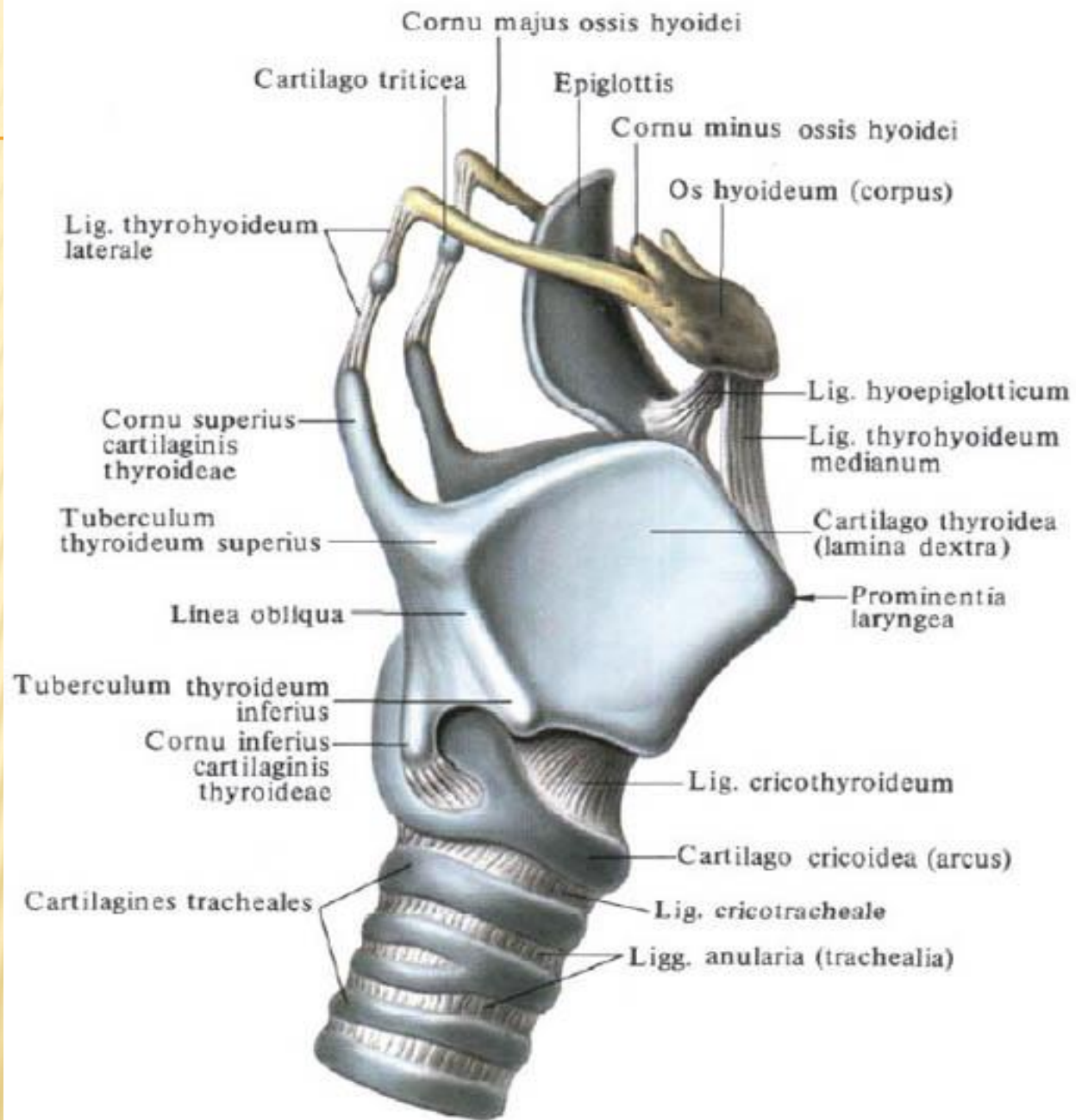

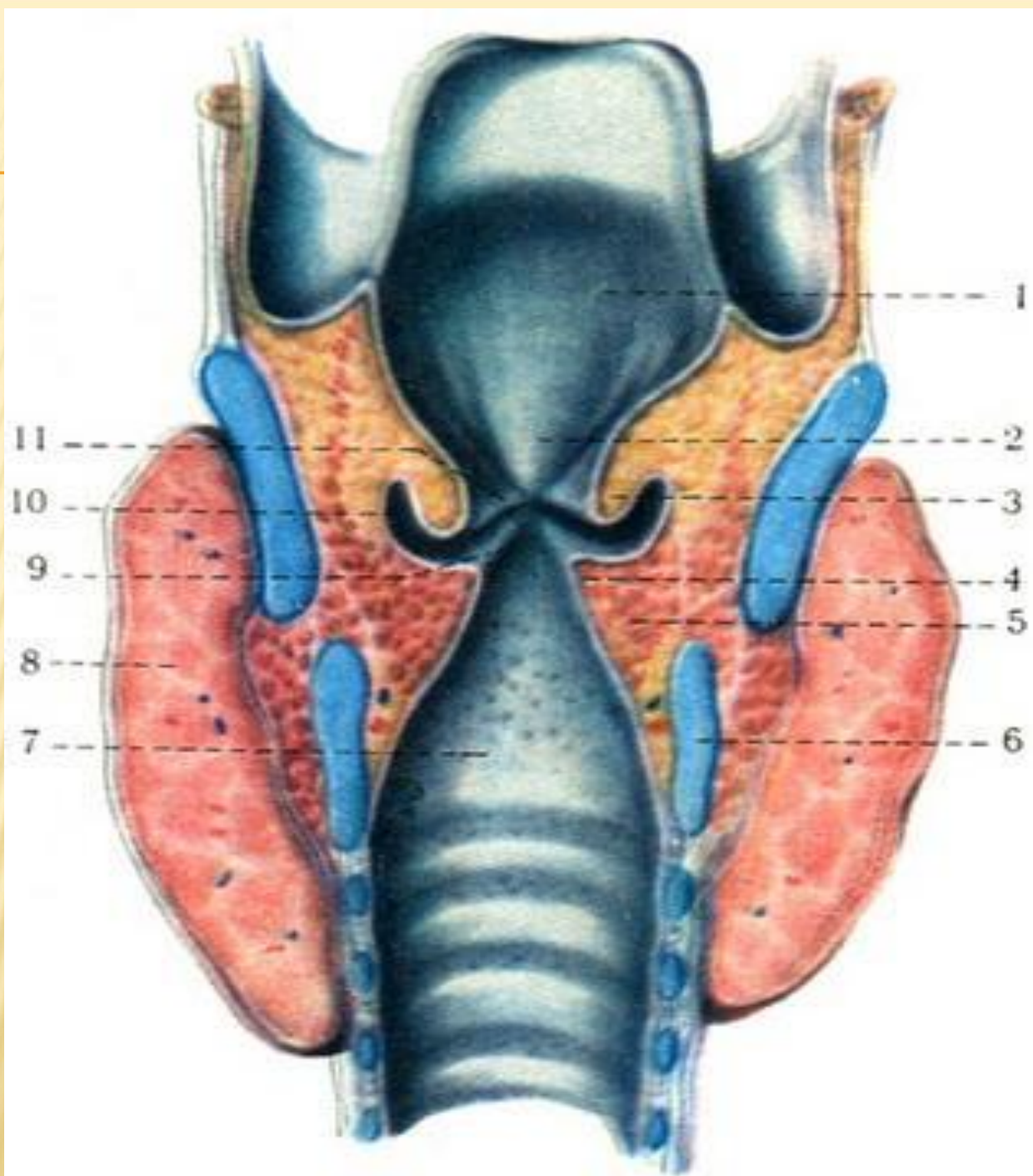

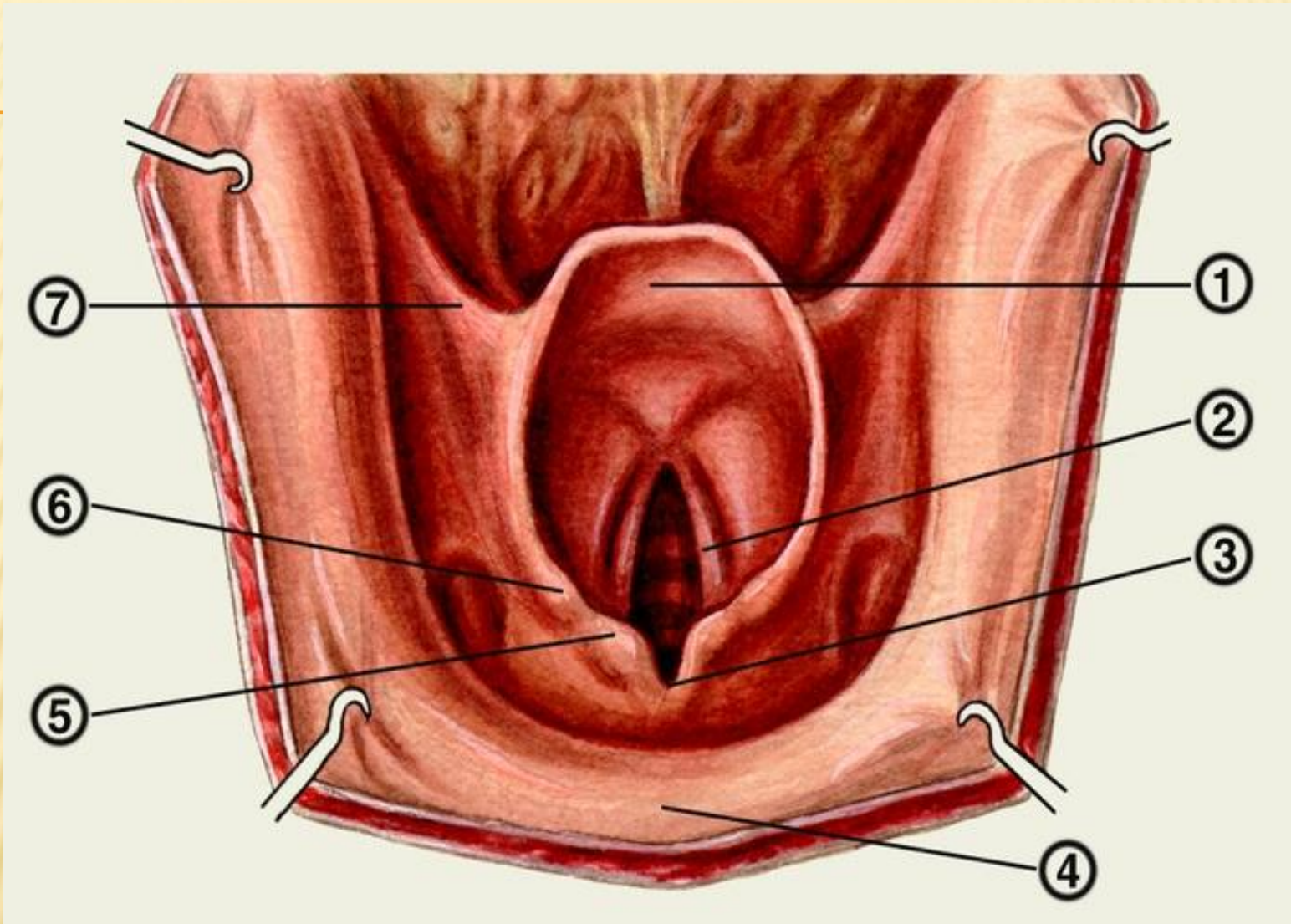

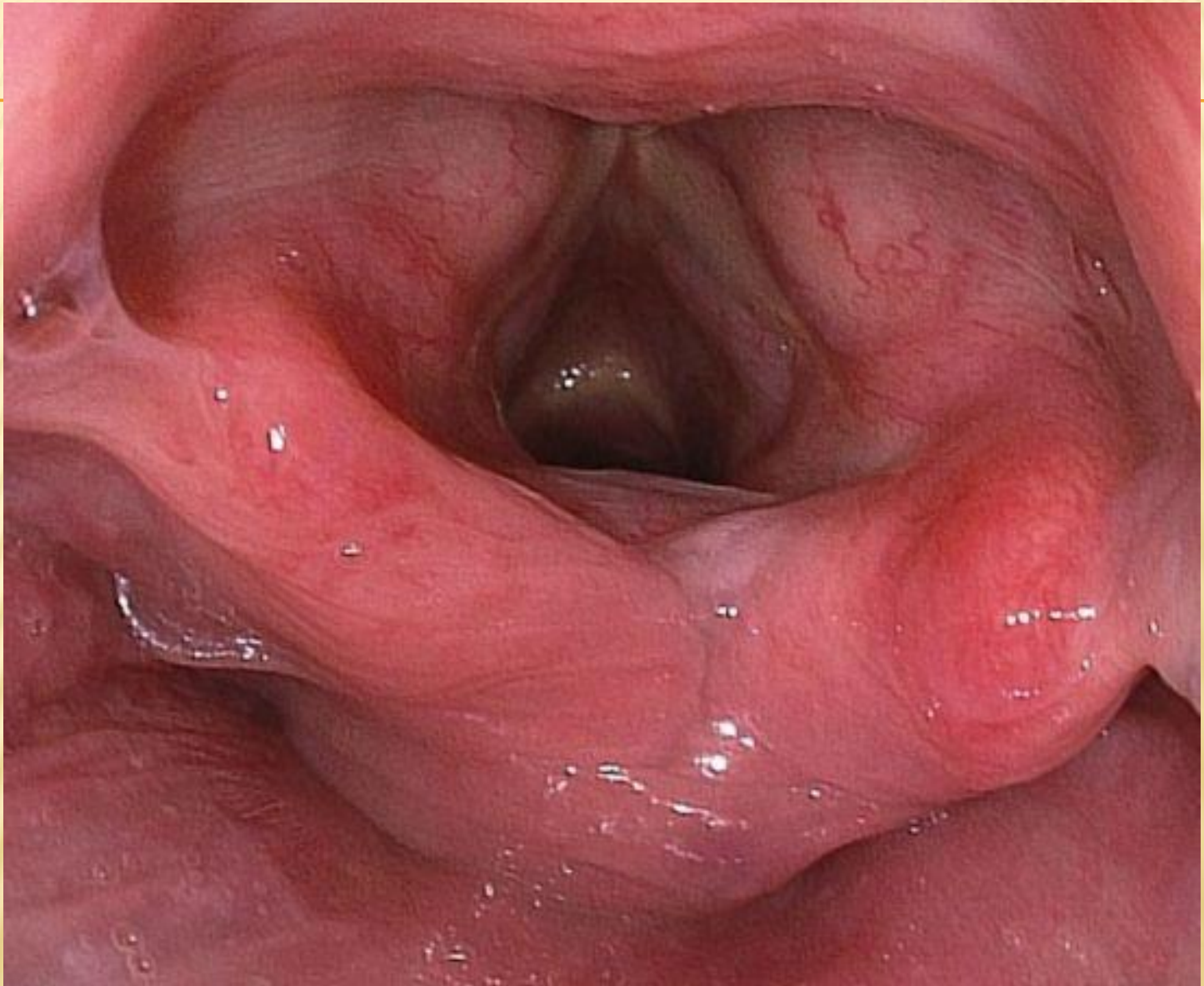



1



2



3



4

Таблица II

1 — нормальное состояние гортани при спокойном дыхании, 2 — сжатие гортани
 3 — при вдохе, 4 — сжатие гортани при вдохе (сжатие гортани).

ОТЁК ГОРТАНИ



ТРАХЕЯ И БРОНХИ.

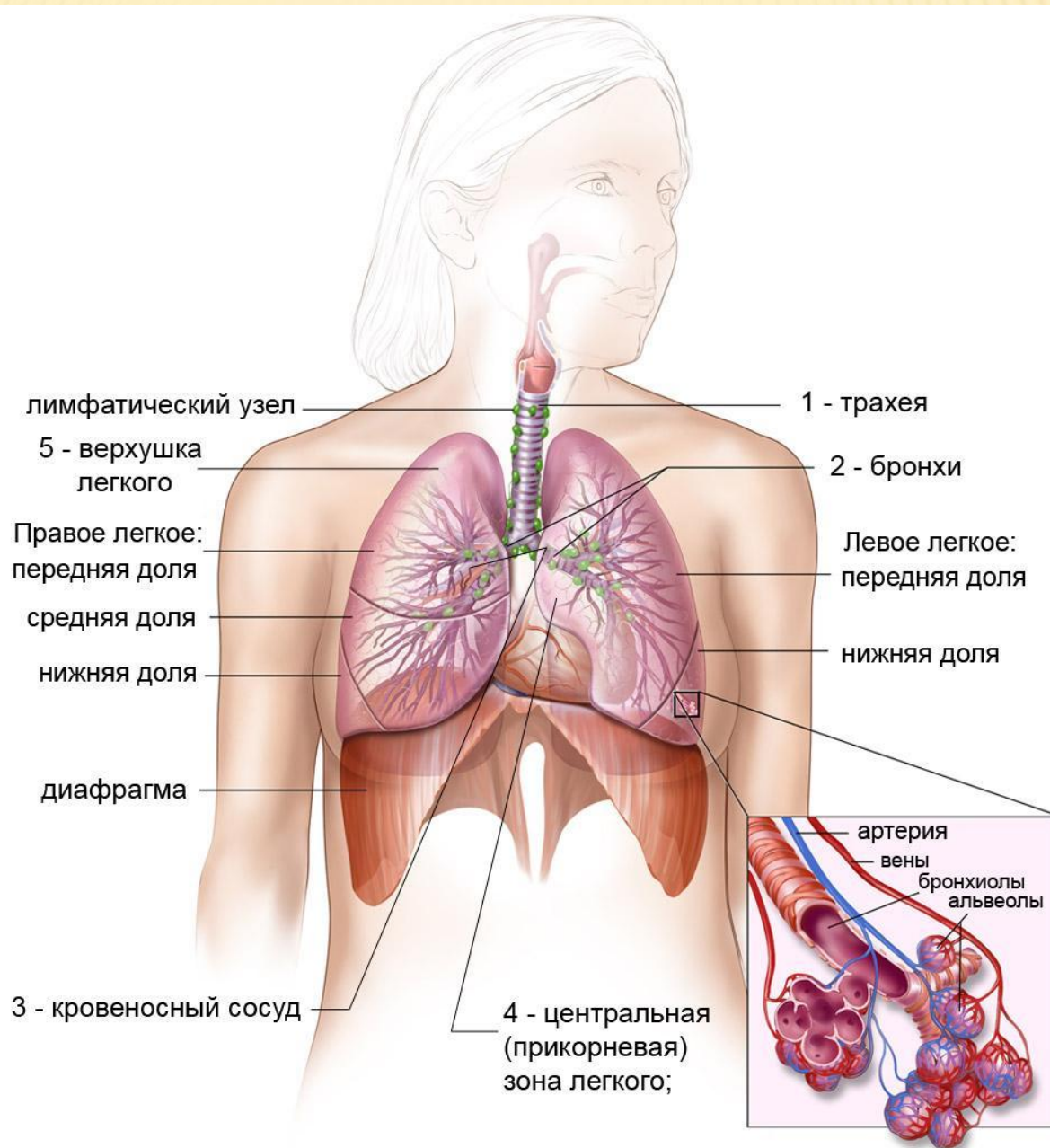

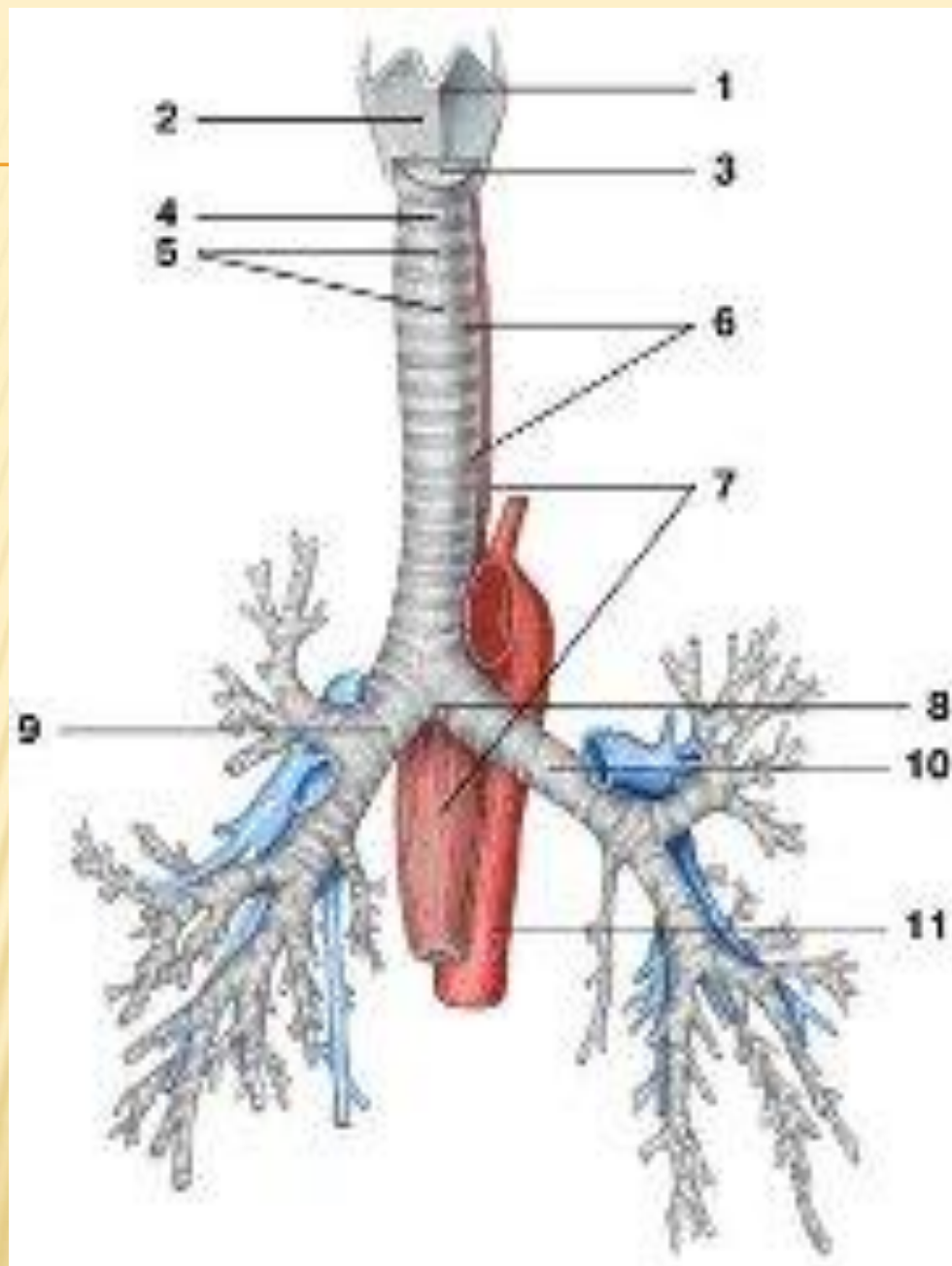



Бронхи

Трахея

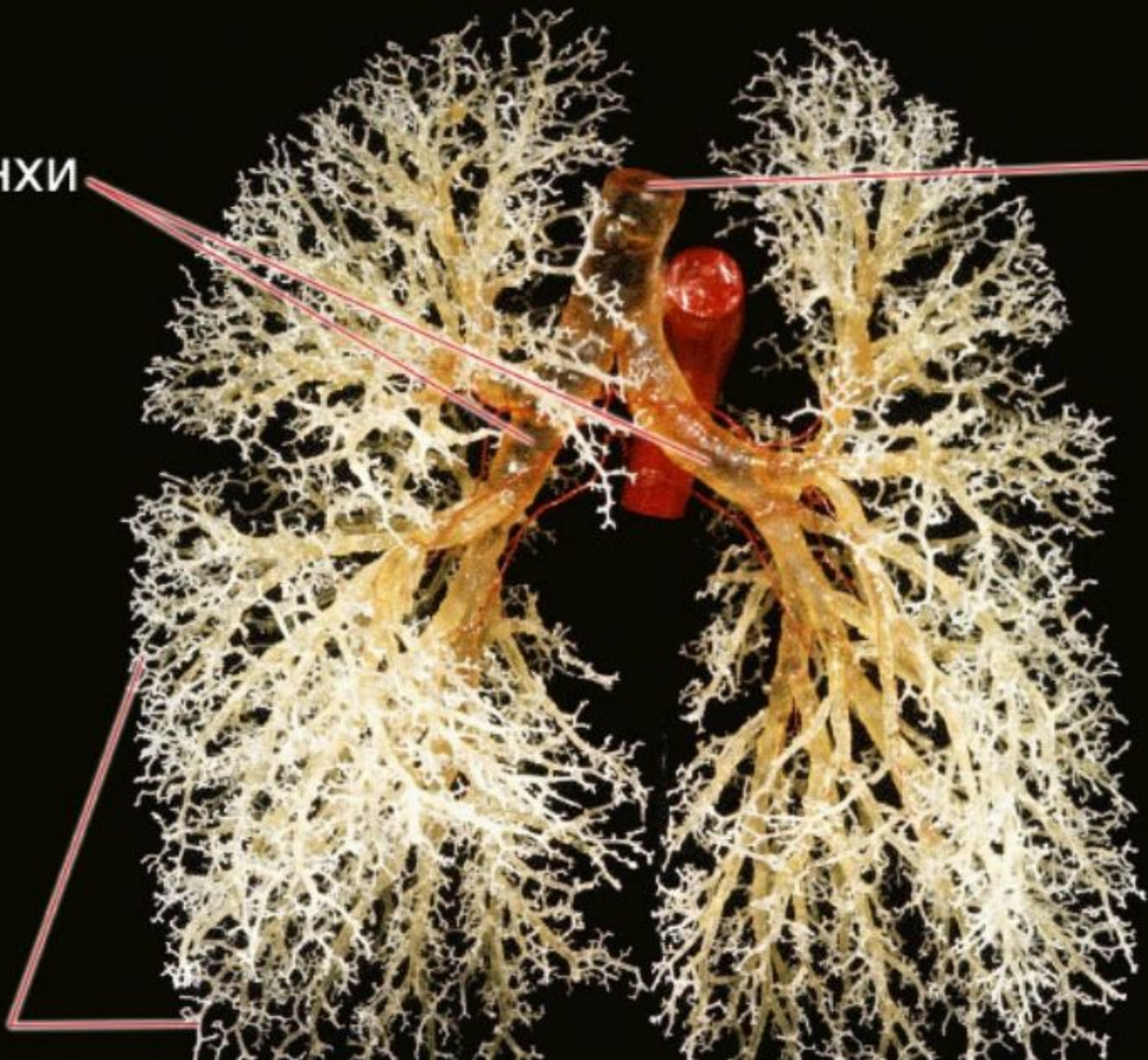

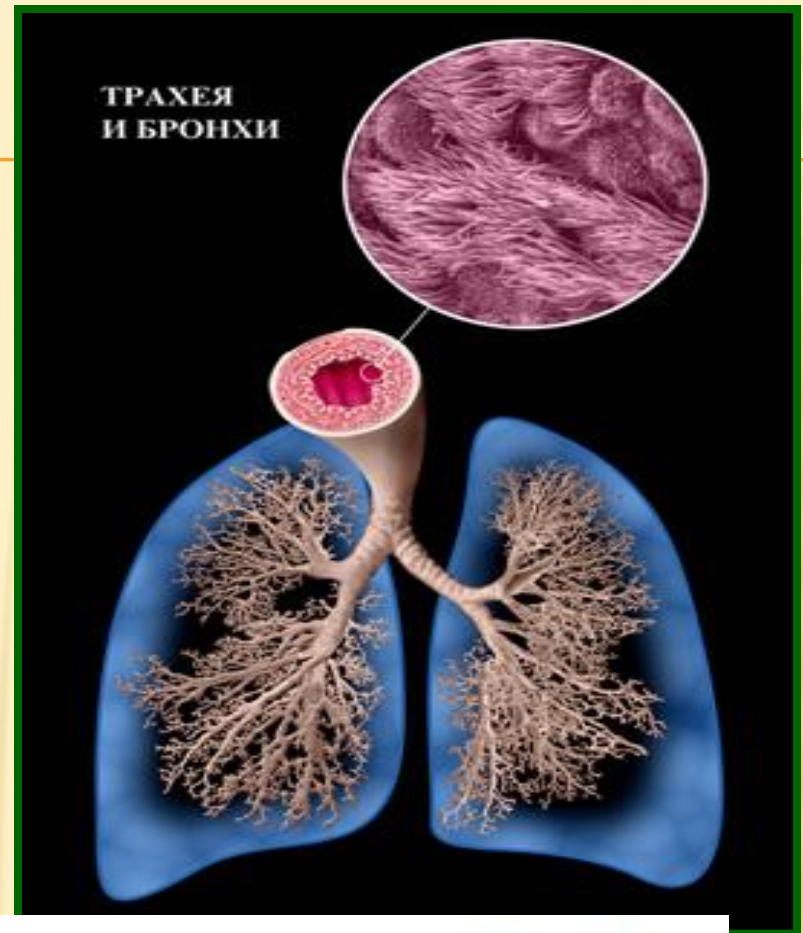
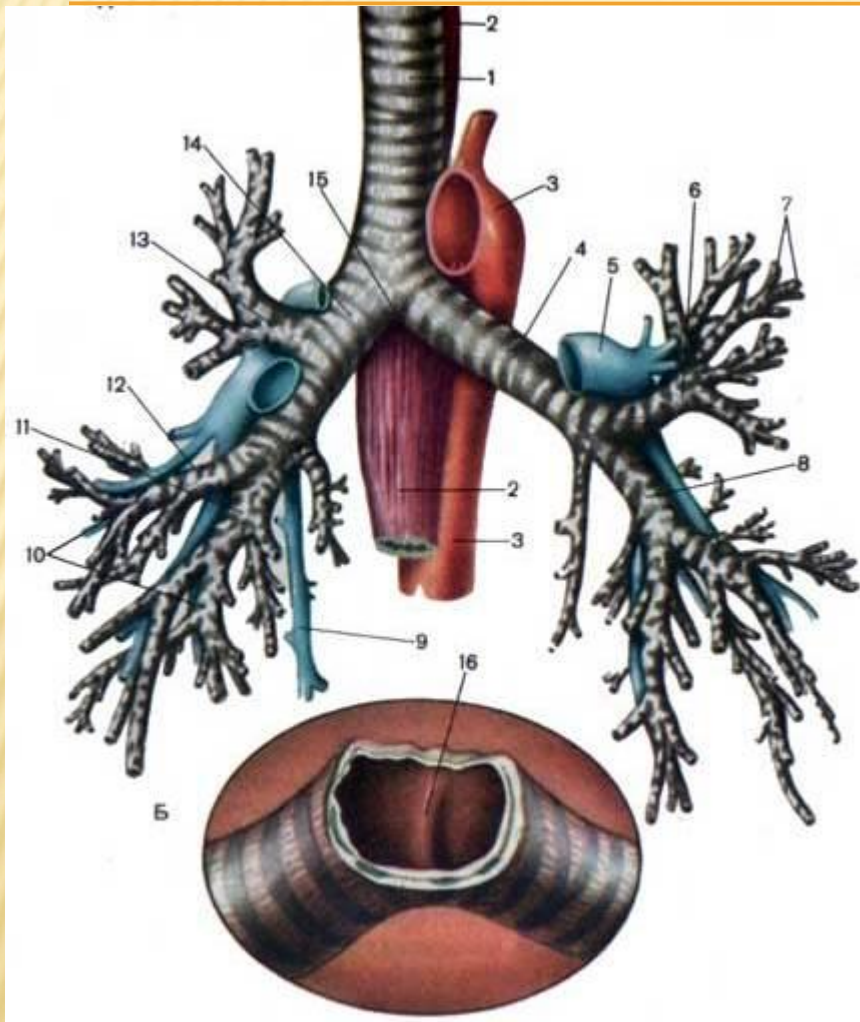

ЛЕГКИЕ

Легкие, *pulmones*, вид спереди

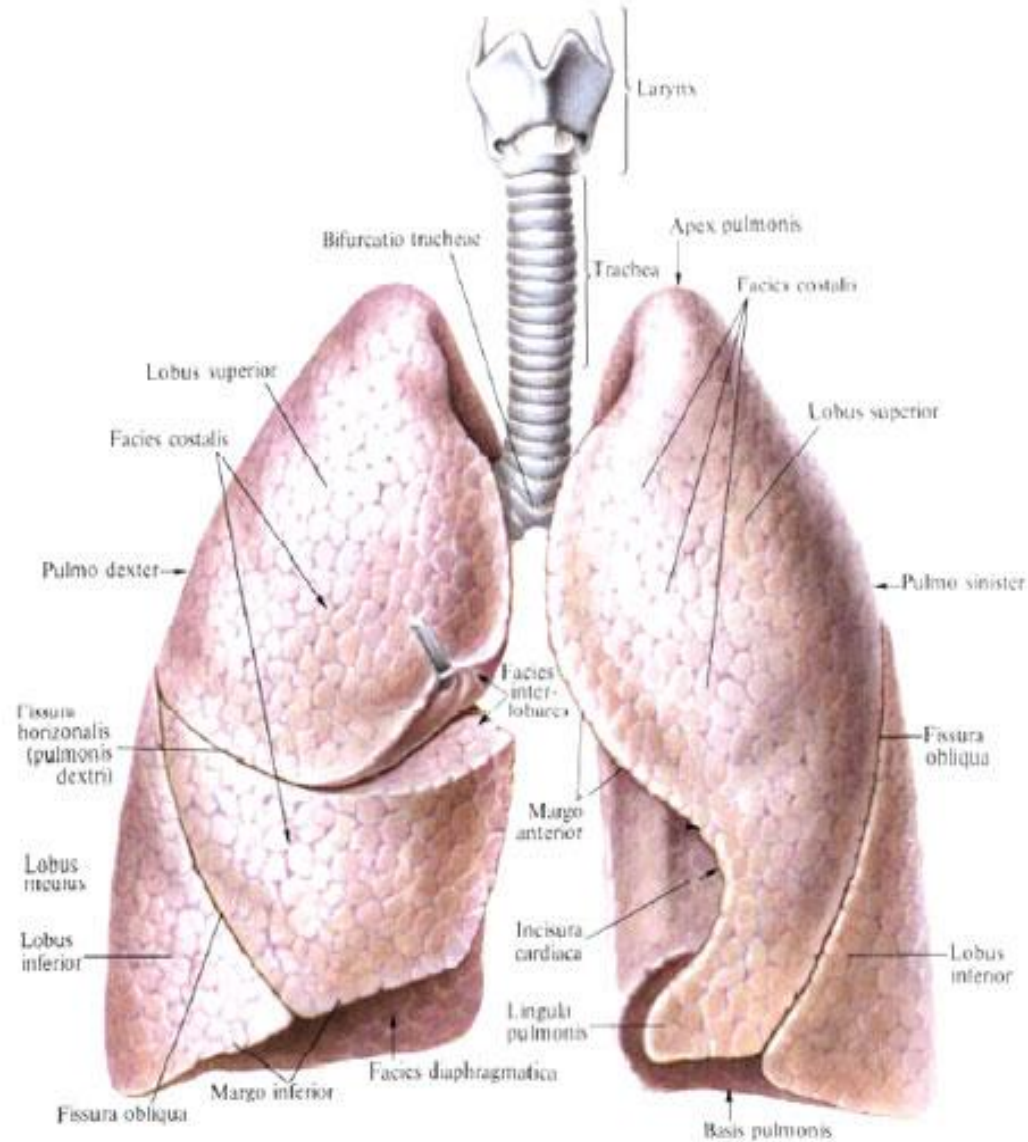

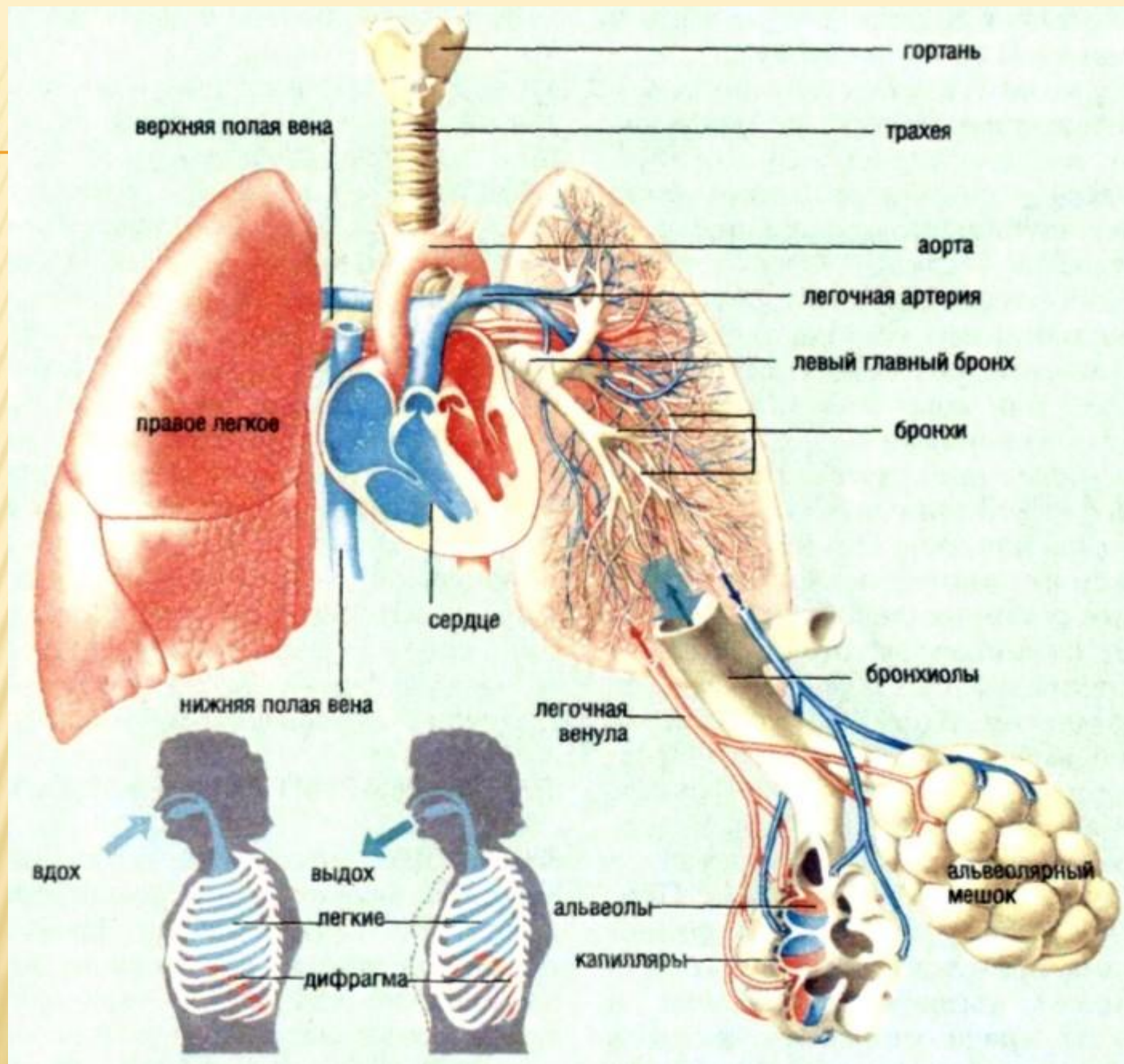

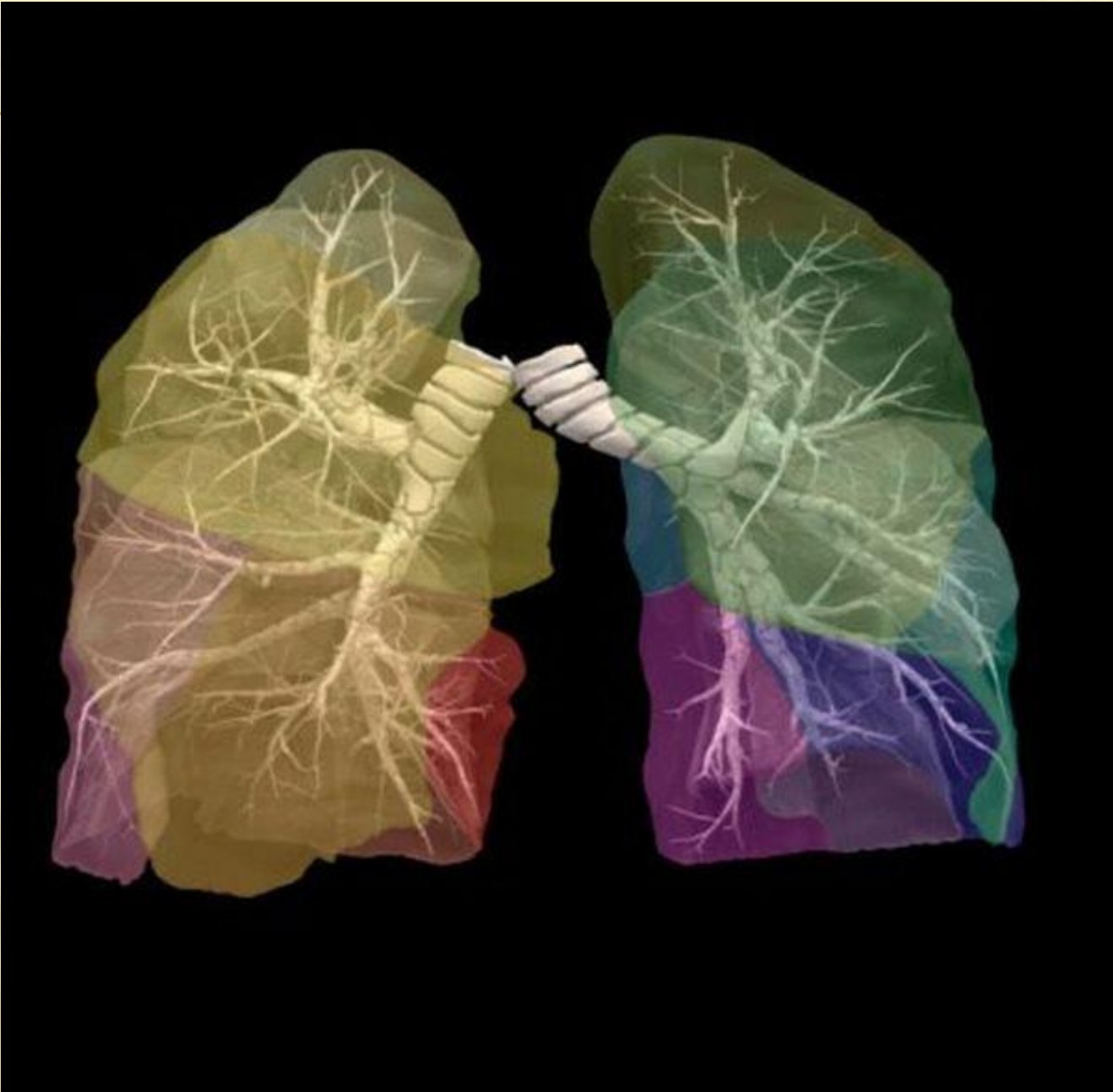

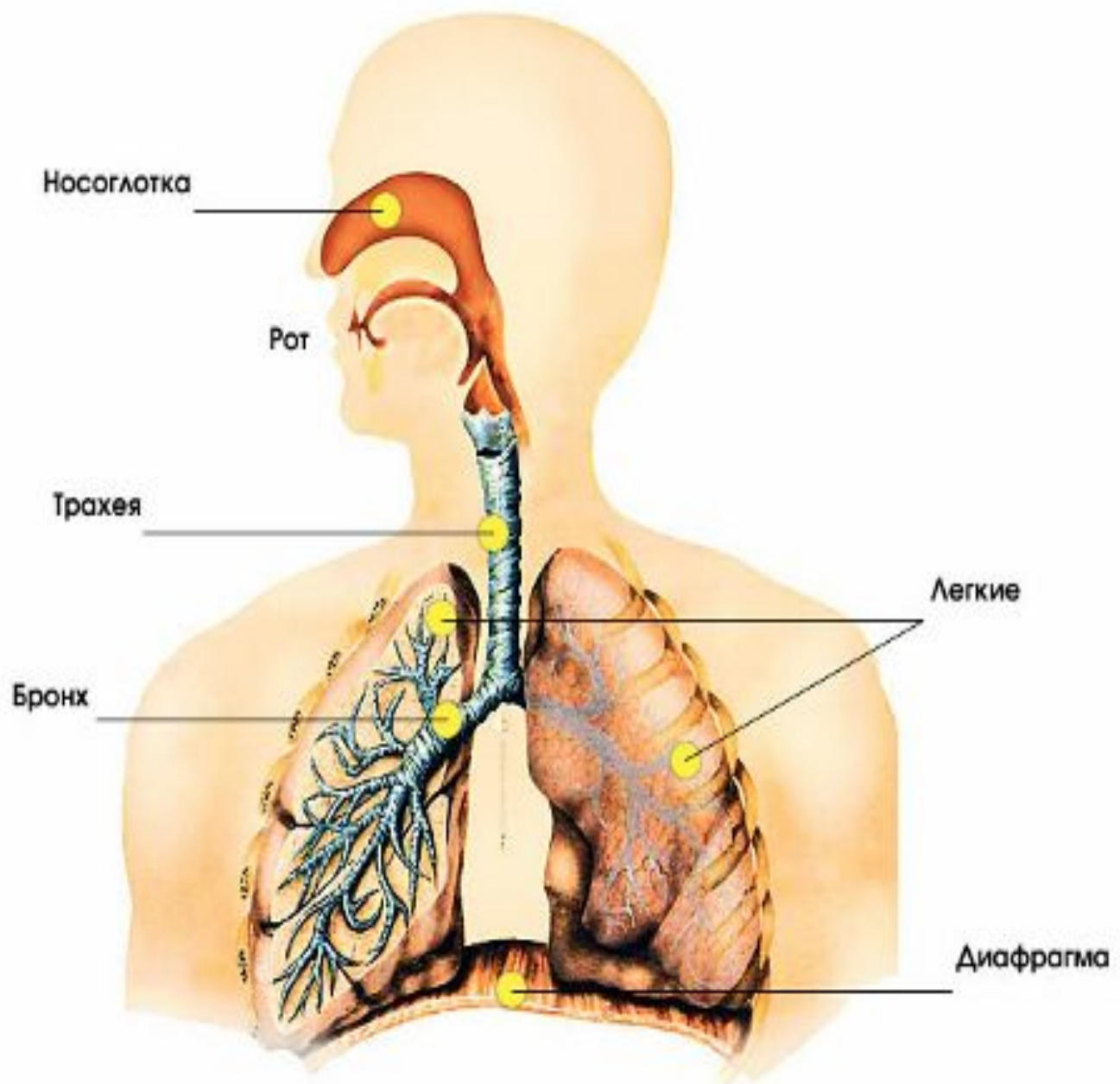

АЦИНУС

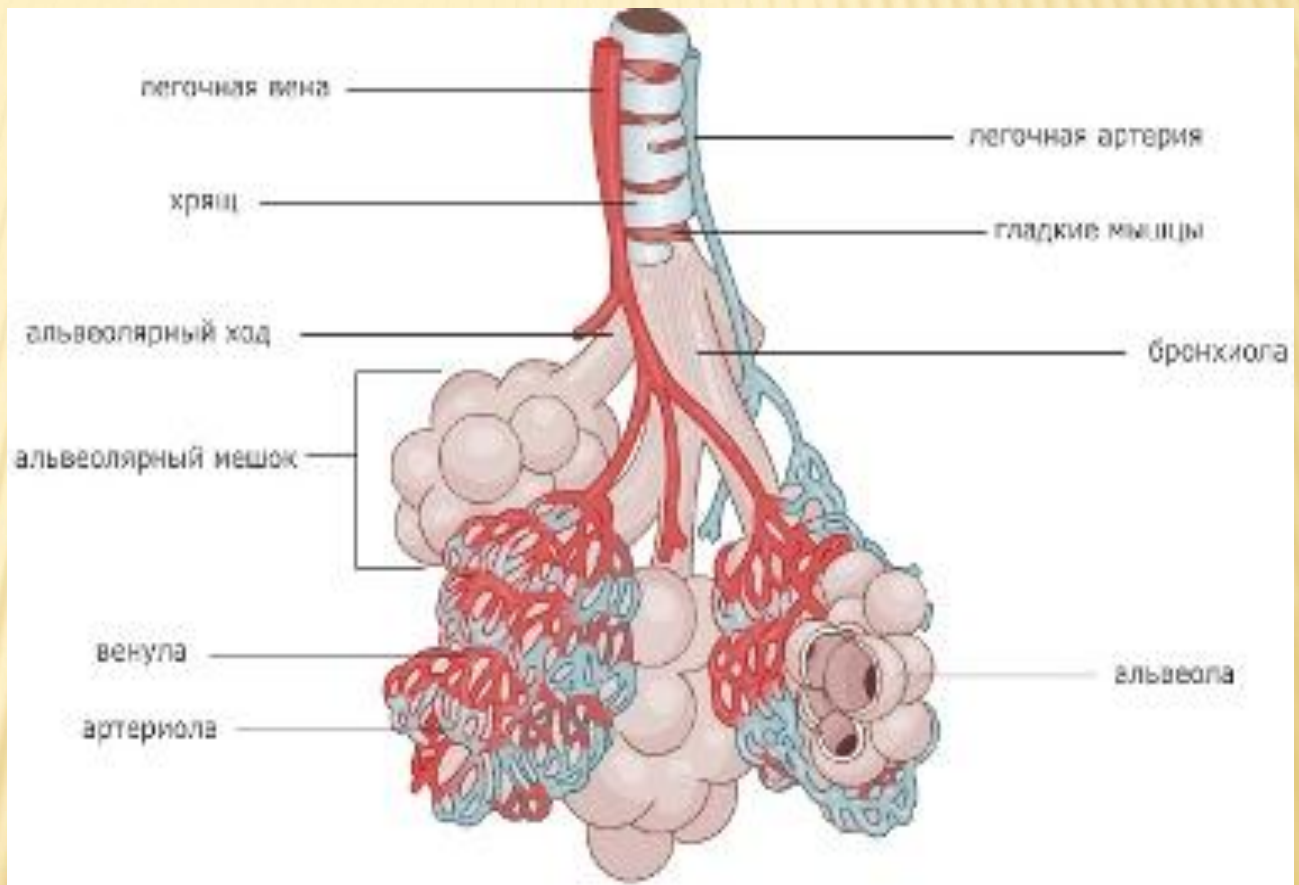
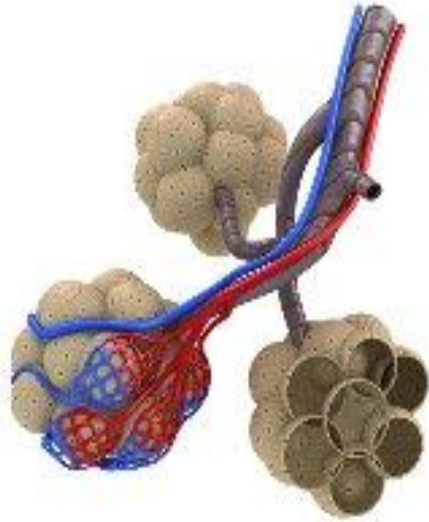

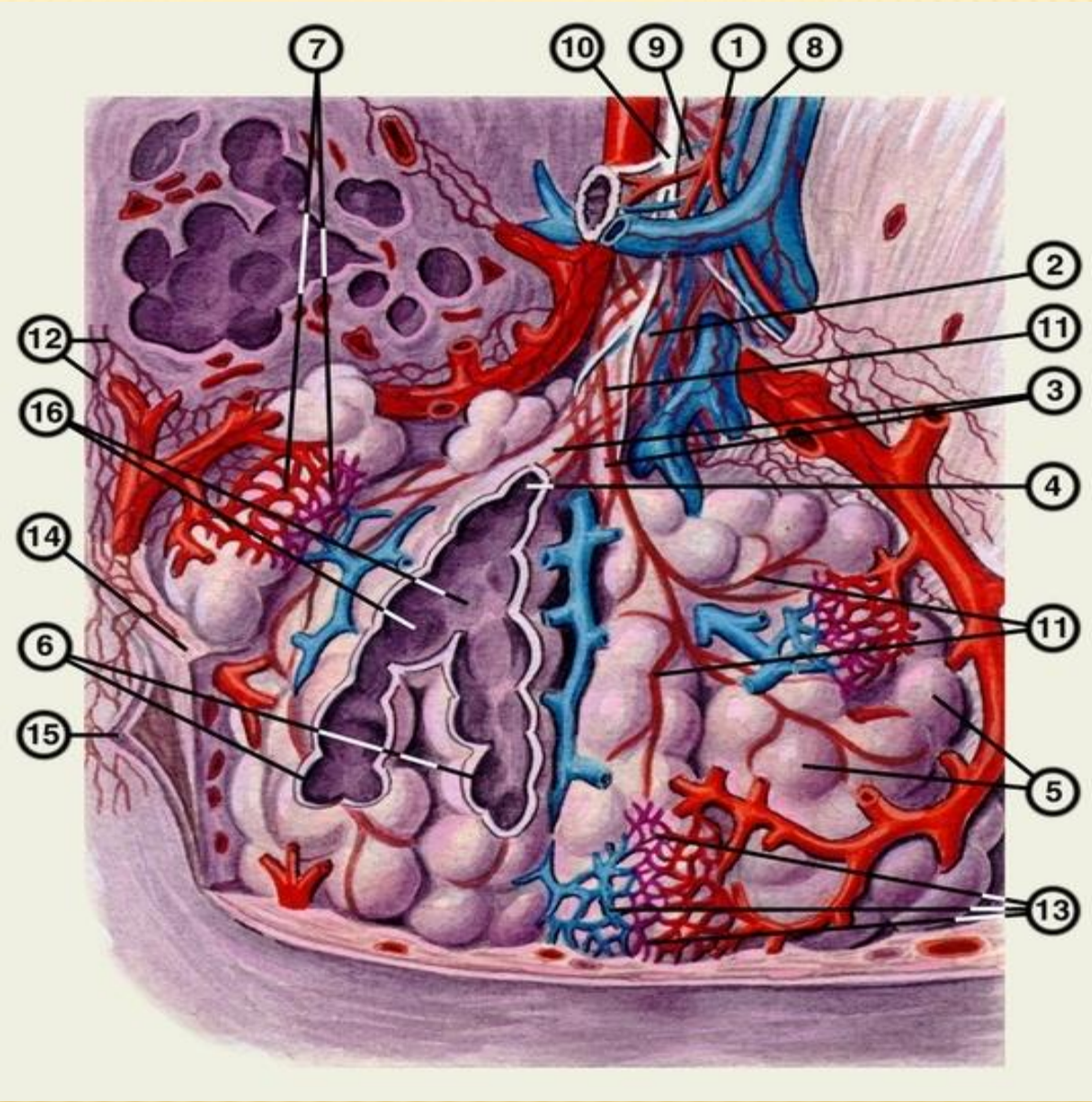

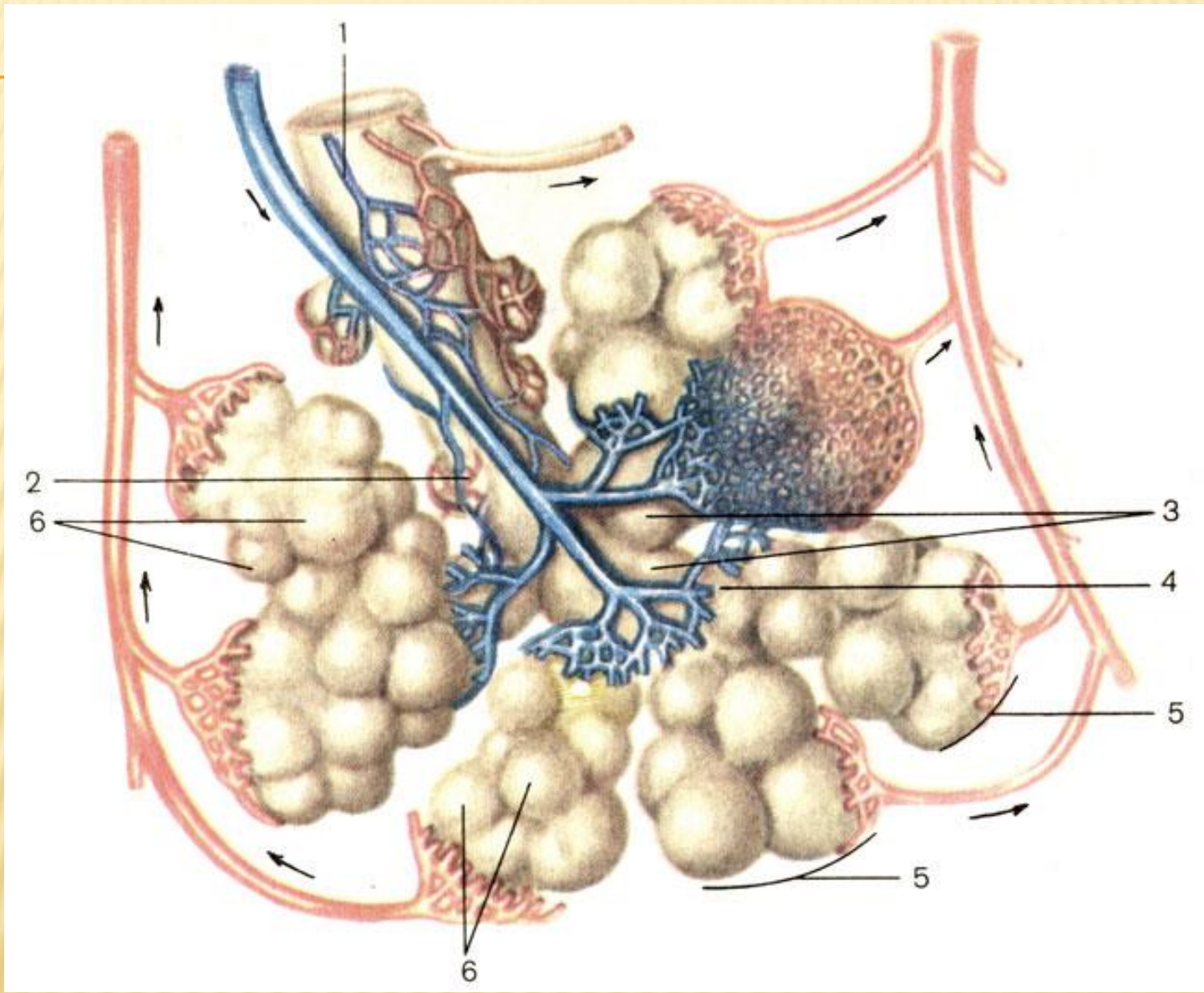

ВОЗДУХ

КРОВЬ,
НАСЫЩЕННАЯ
УГЛЕКИСЛЫМ
ГАЗОМ

КРОВЬ, НАСЫЩЕННАЯ
КИСЛОРОДОМ

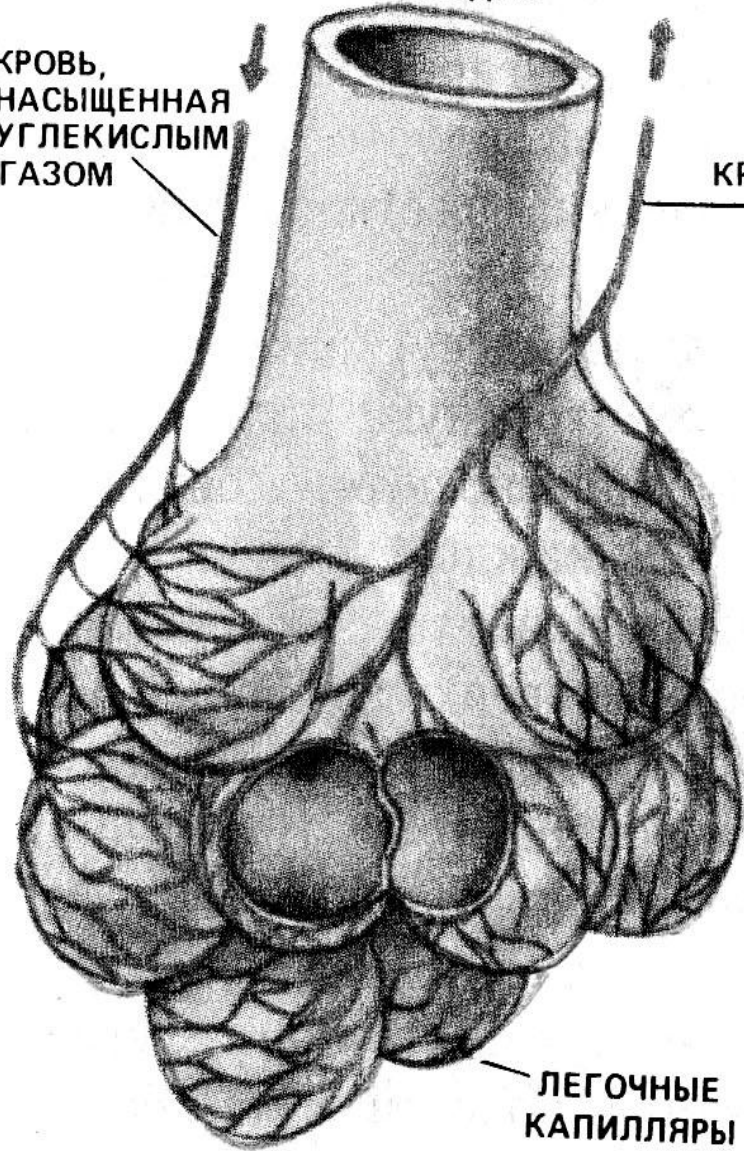

ВОЗДУХ

ВЕНОЗНАЯ КРОВЬ
ИЗ ЛЕГОЧНЫХ
АРТЕРИЙ

СТЕНКИ
АЛЬВЕОЛ

CO₂

O₂

МЕСТО
ПЕРЕХОДА
КИСЛОРОДА
В КРОВЬ

ЭРИТРОЦИТЫ

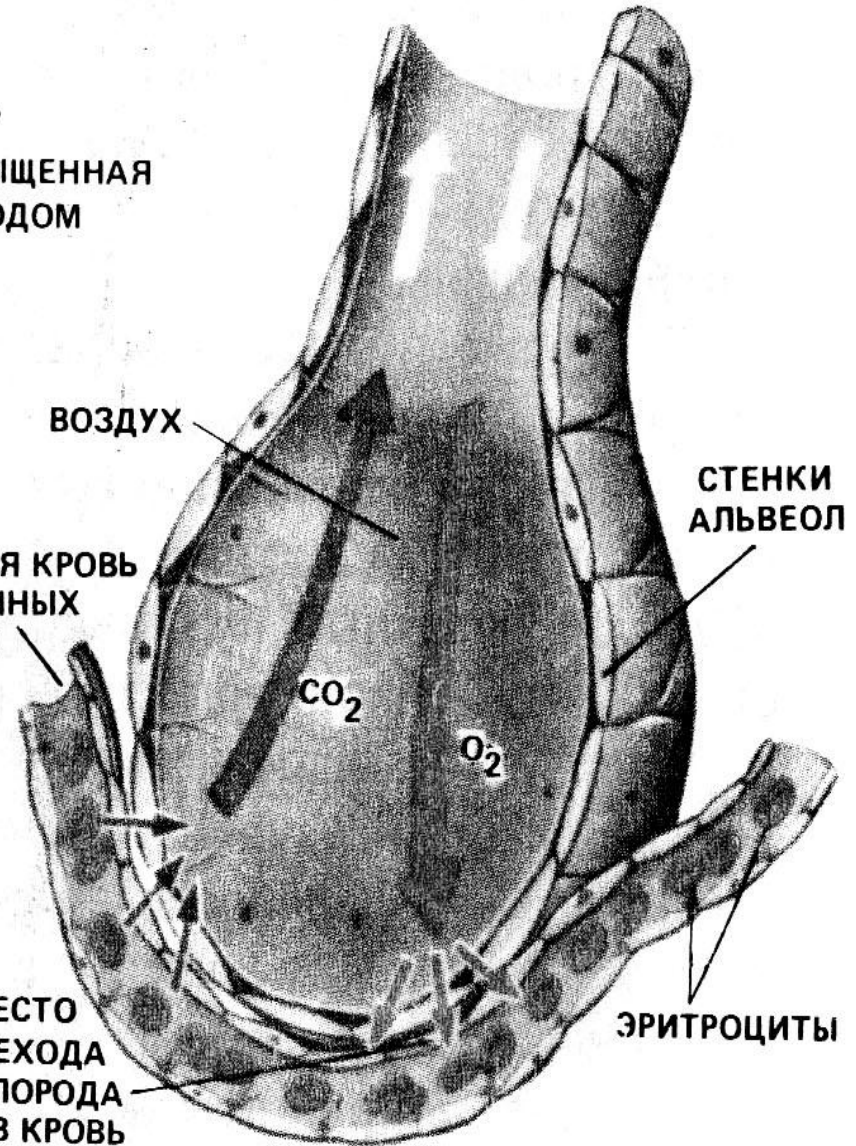

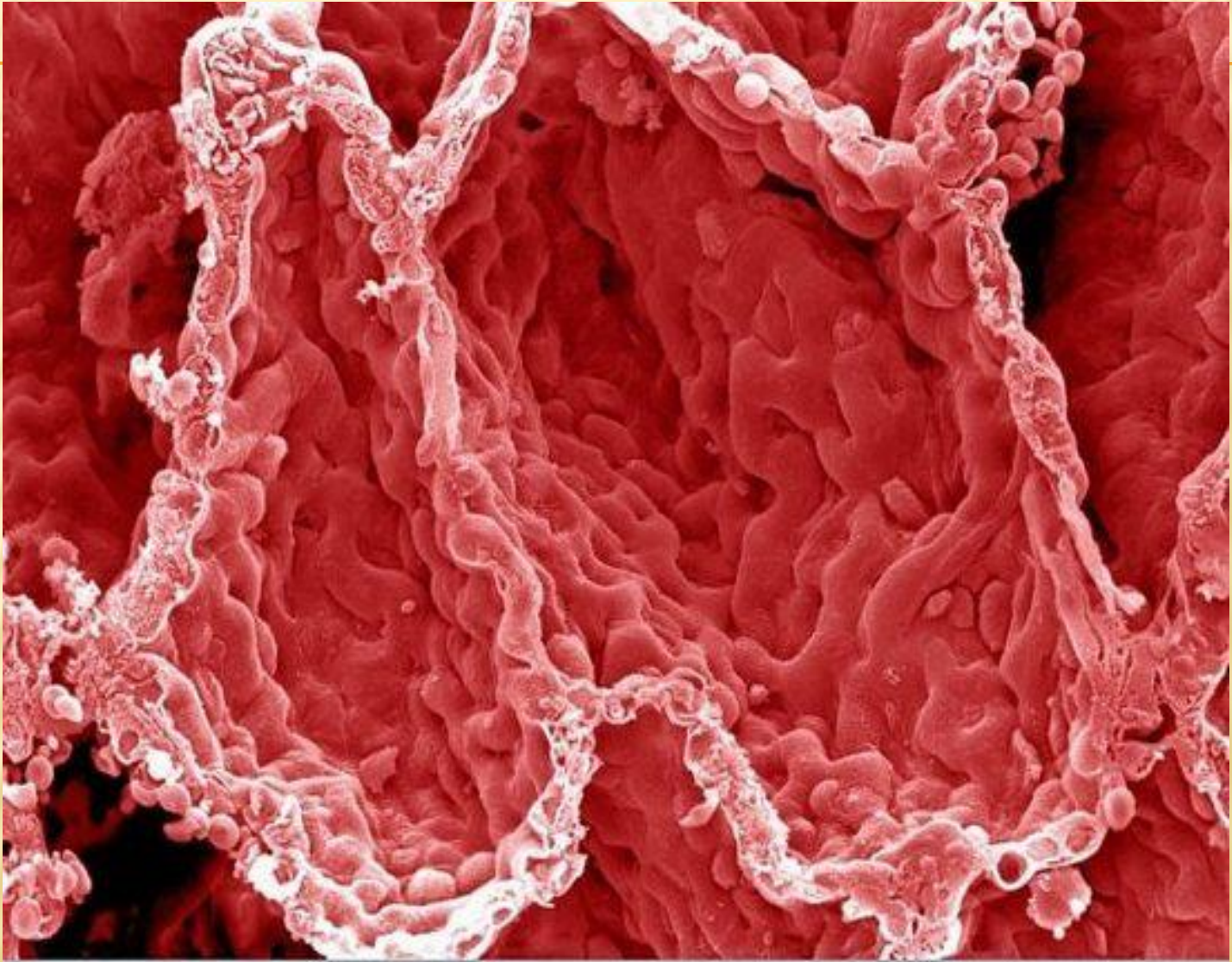

Wellcome Images

ПЛЕВРА

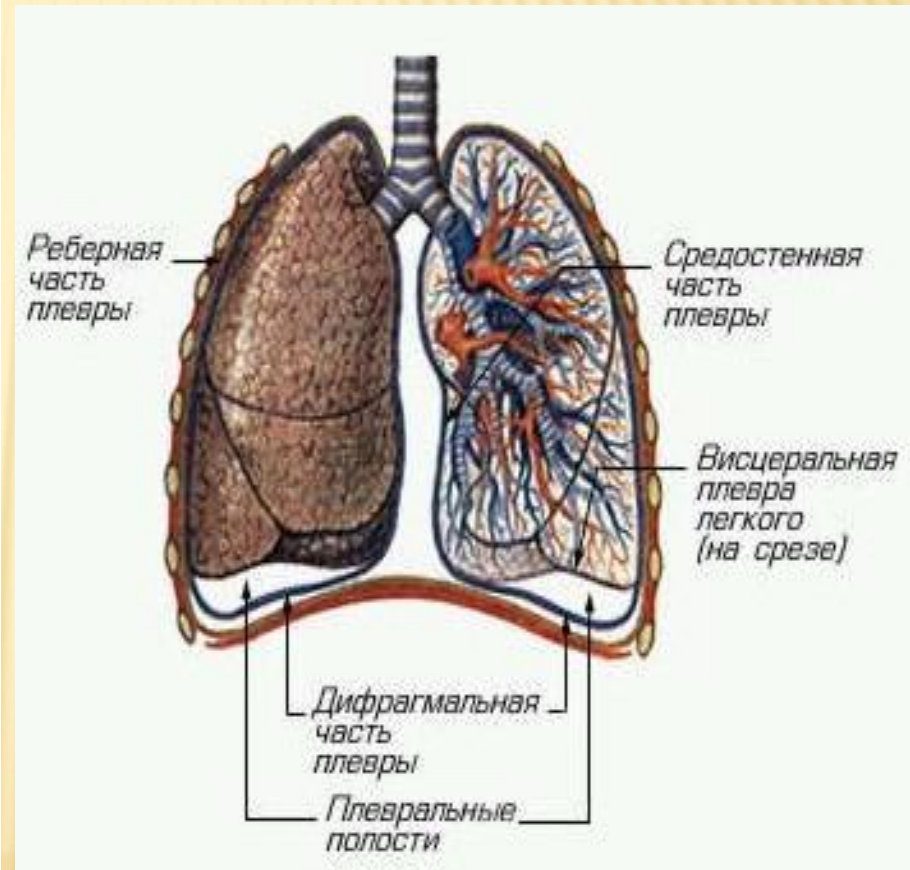
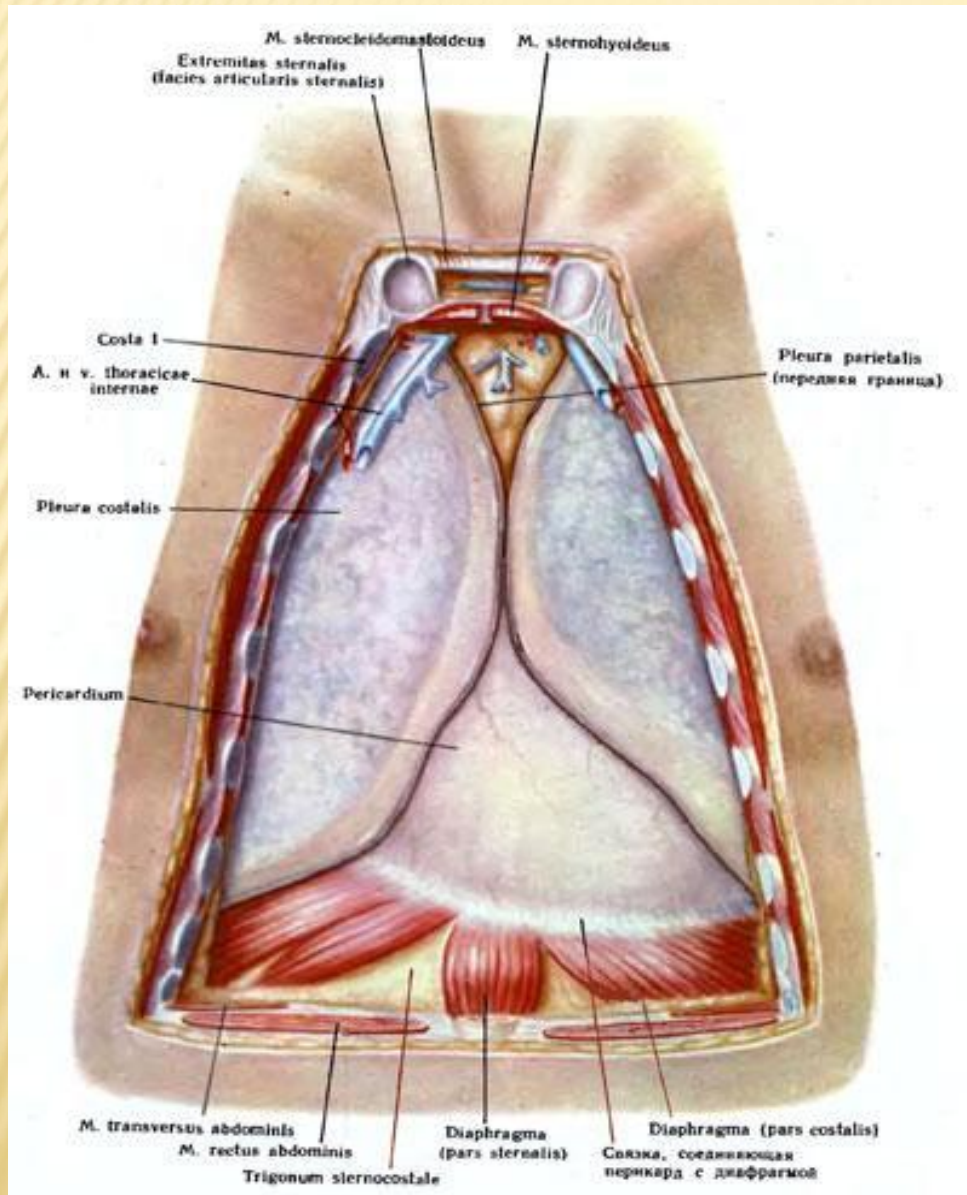

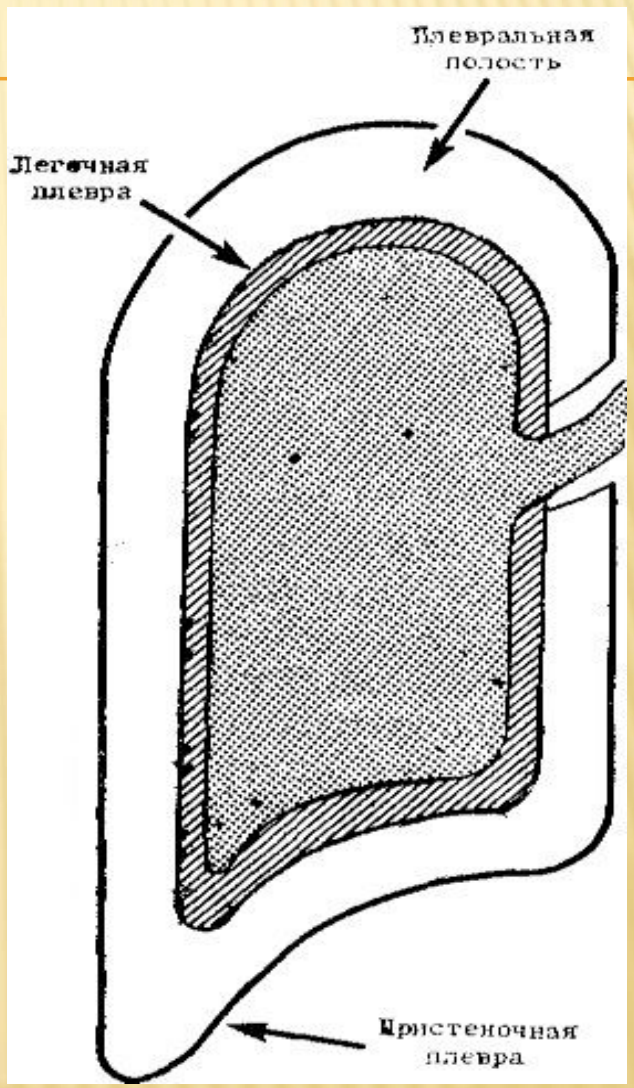
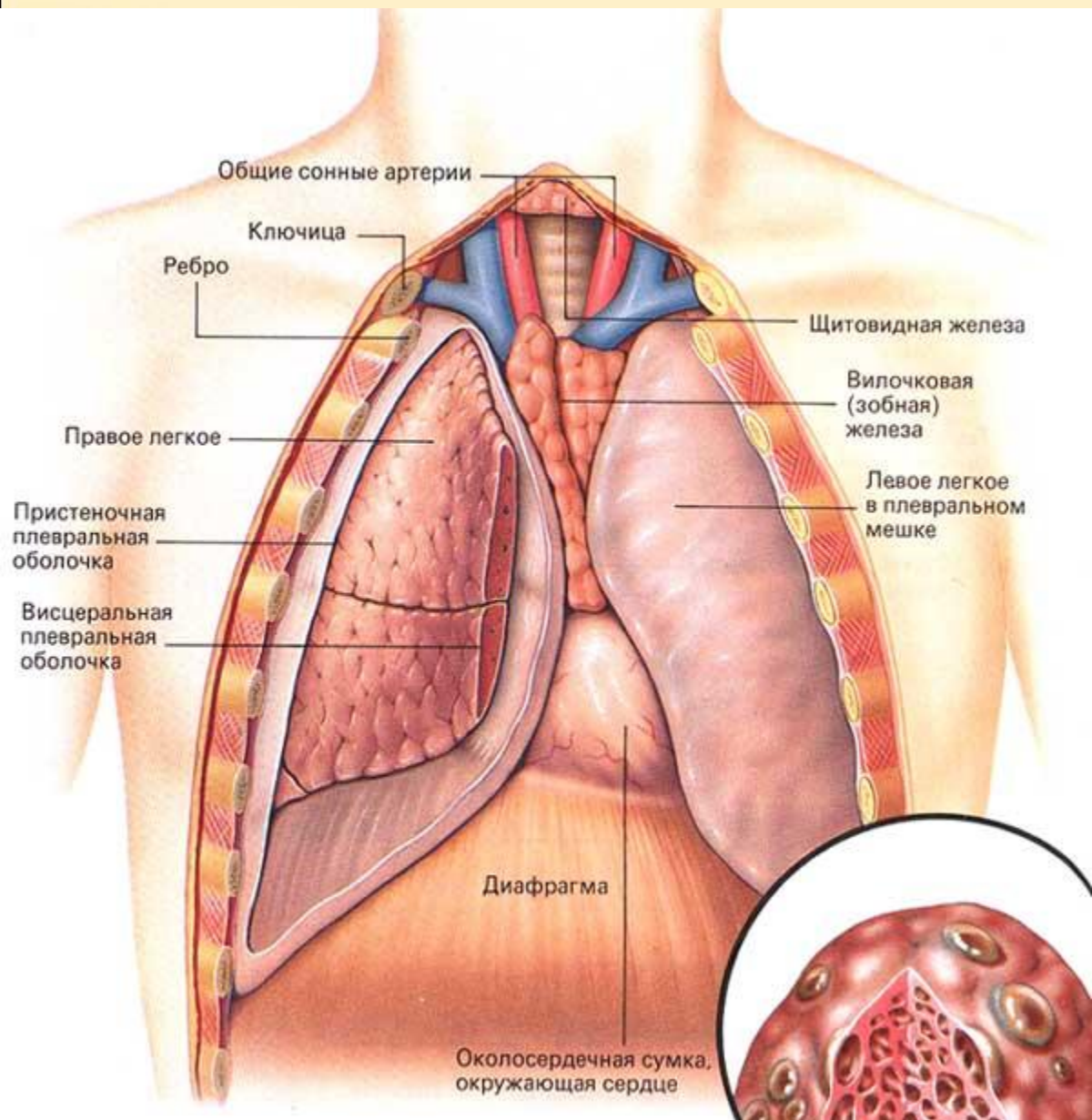



© E. J. 93

SCIENCEPHOTOLIBRARY

ПЛЕВРА (ОБОЛОЧКА ЛЕГКИХ)

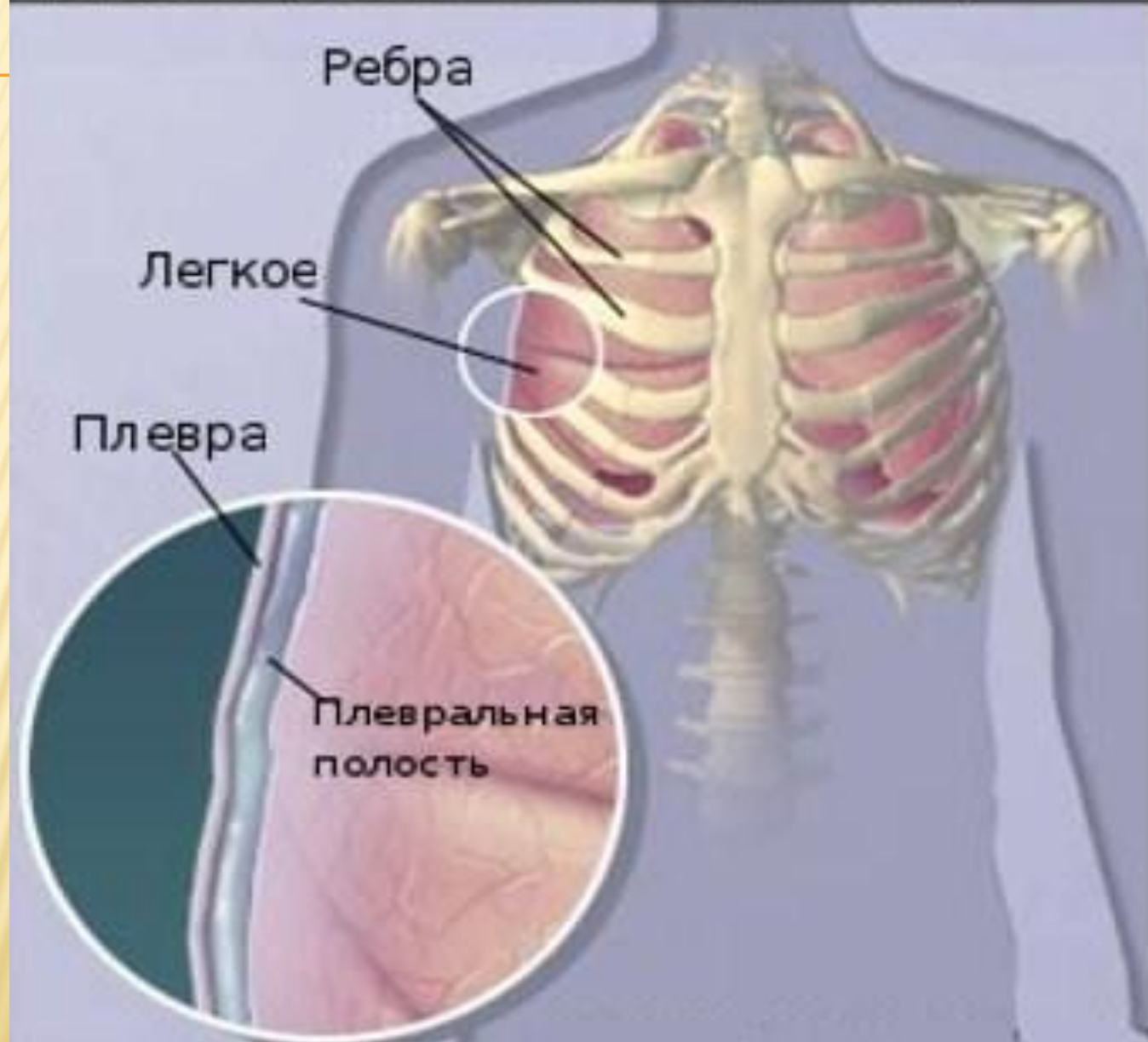

Торакоцентеза

Со шприцот и
системот за
дренажа се
извлекува
течноста (гнојот)
од плевралниот
простор



Сад за колекција

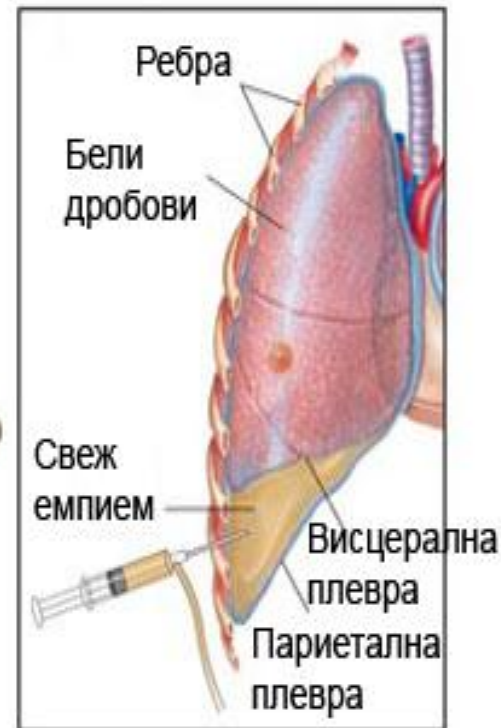

Сжавшееся легкое

*Париетальная
плевра*

*Висцеральная
плевра*

*Кровь в
плевральной
полости*

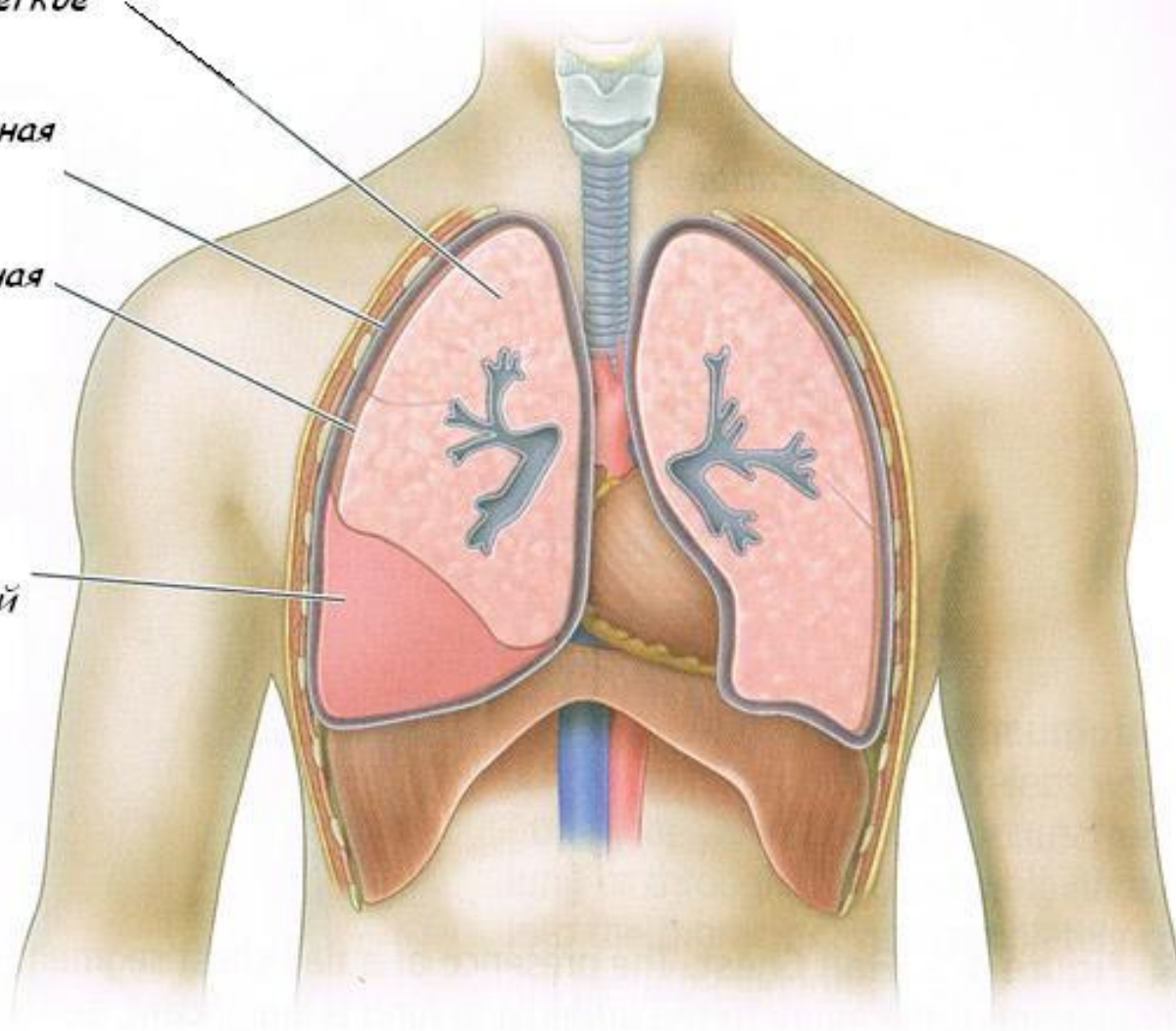

Плевральный выпот

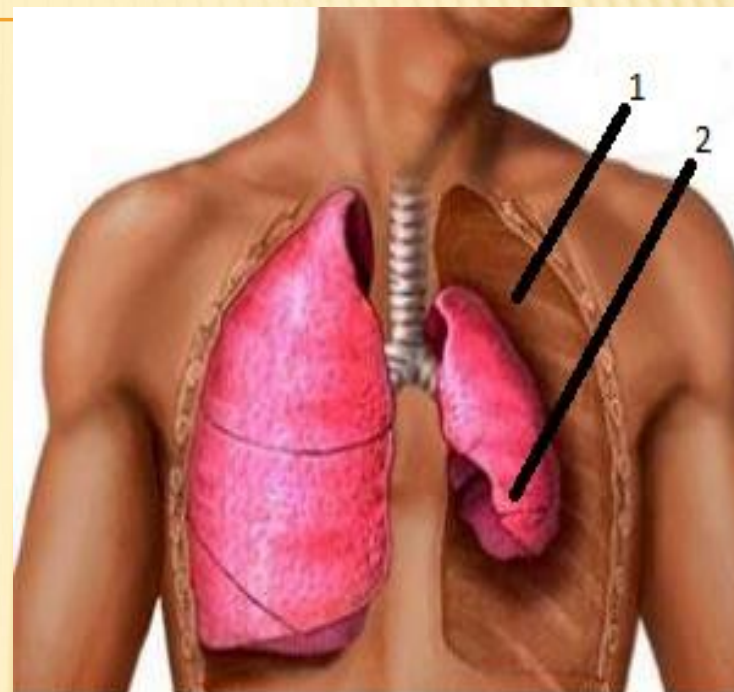
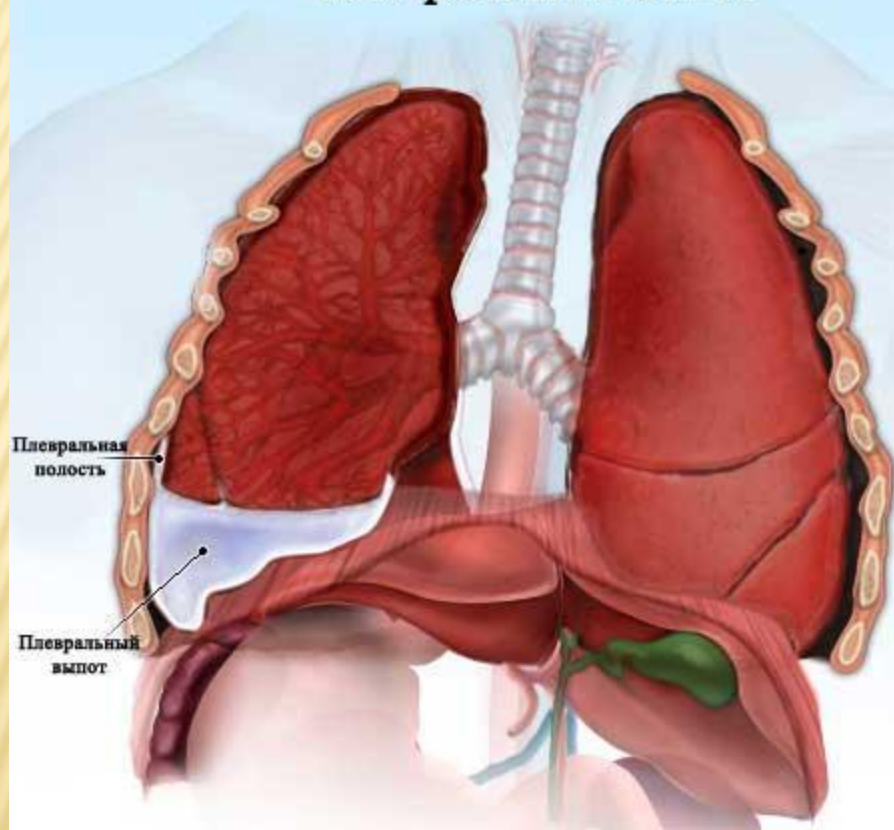

1. Пневмоторакс
2. Коллабированное легкое

БОЛЕЗНИ ЛЕГКИХ

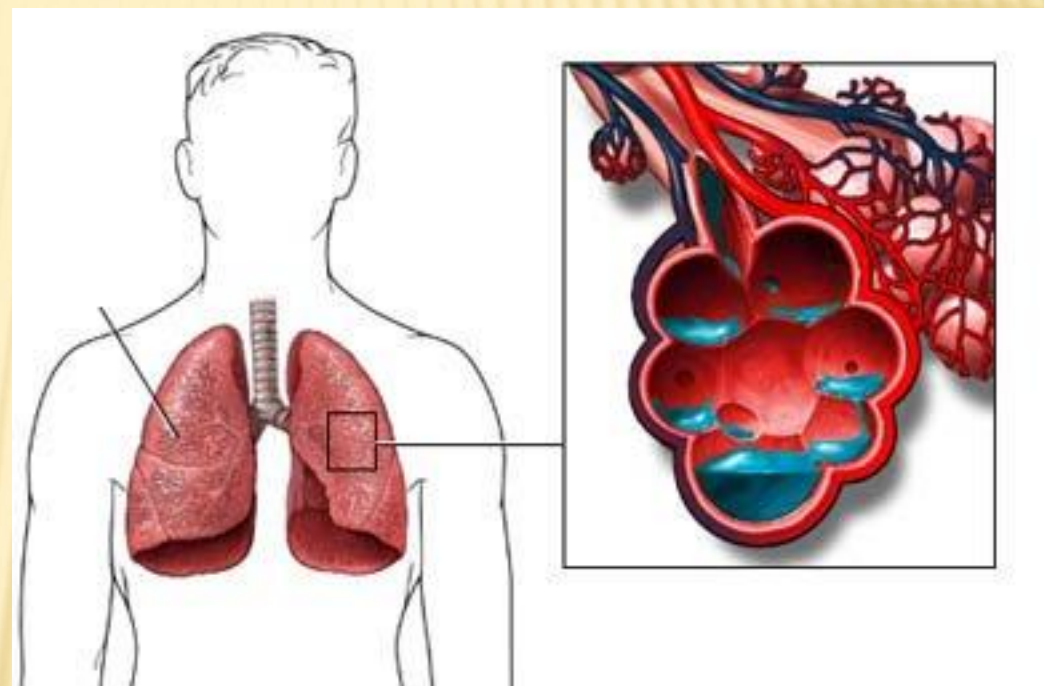
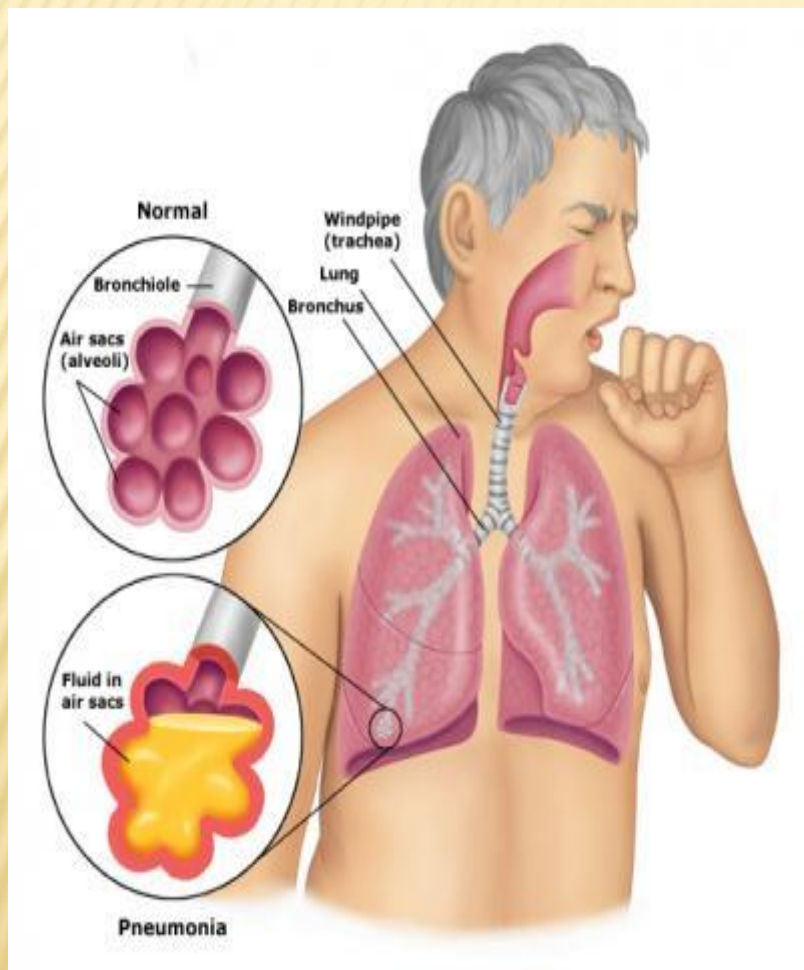

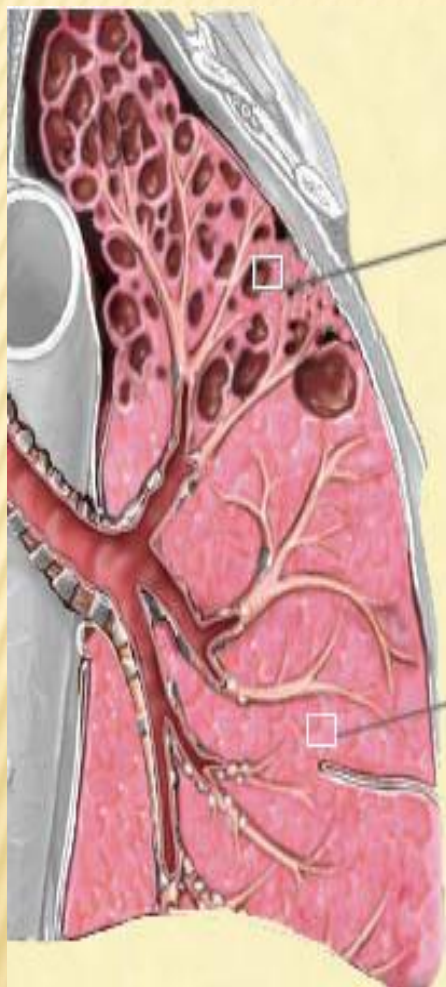

Альвеолы пораженные эмфиземой

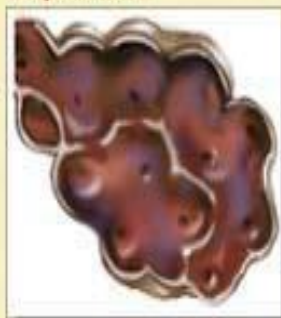

Нормальные альвеолы

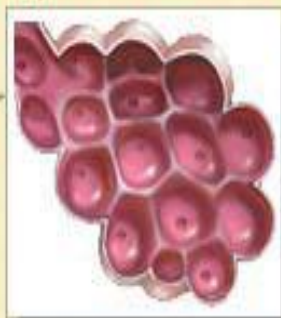

Хроническая обструктивная болезнь легких

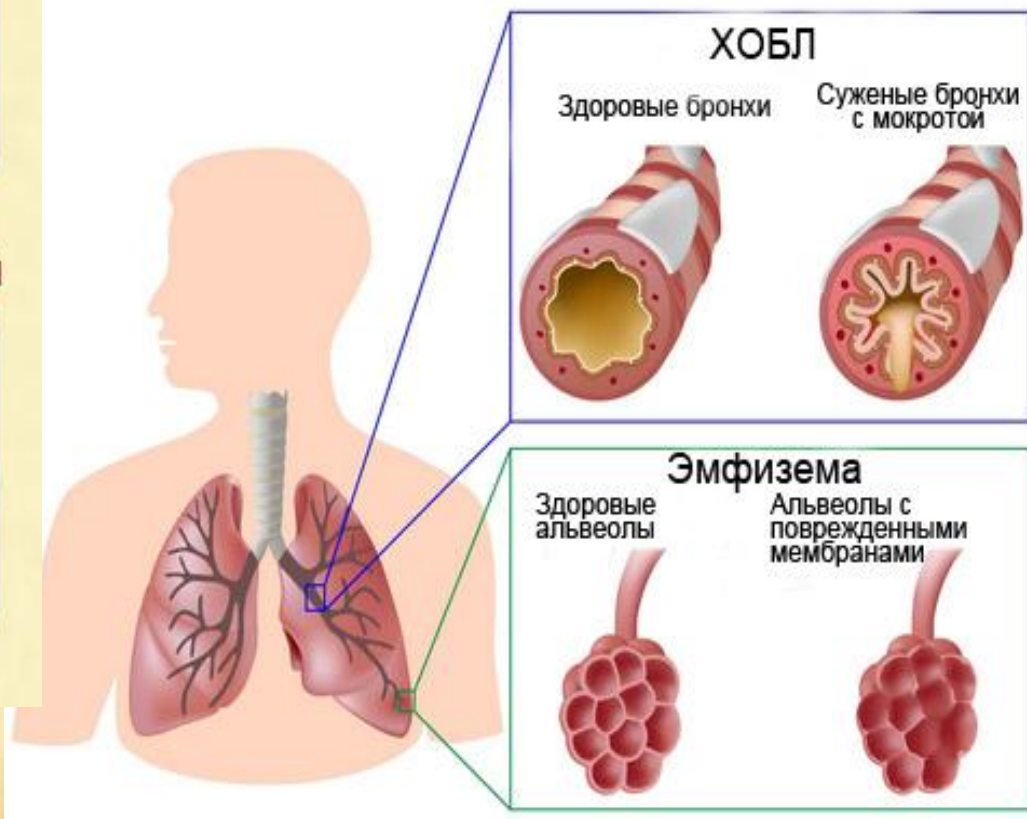





Легкие курильщика стаж 12 лет

Здоровые легкие



**Легкие больного
человека**



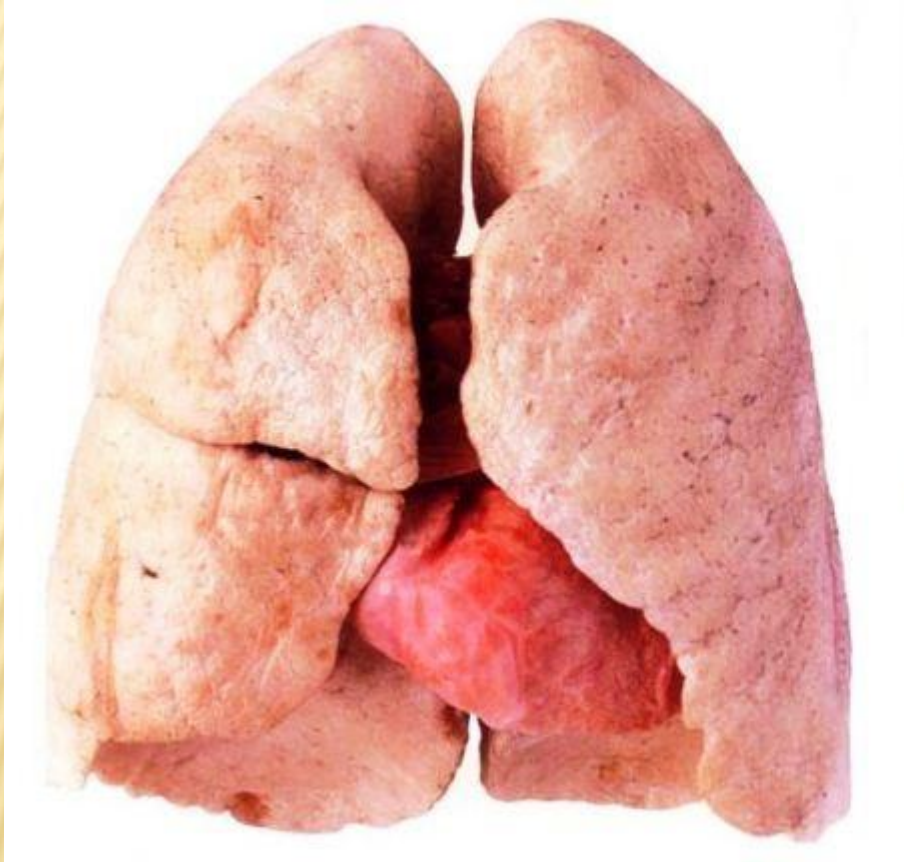



Курить - это круто!

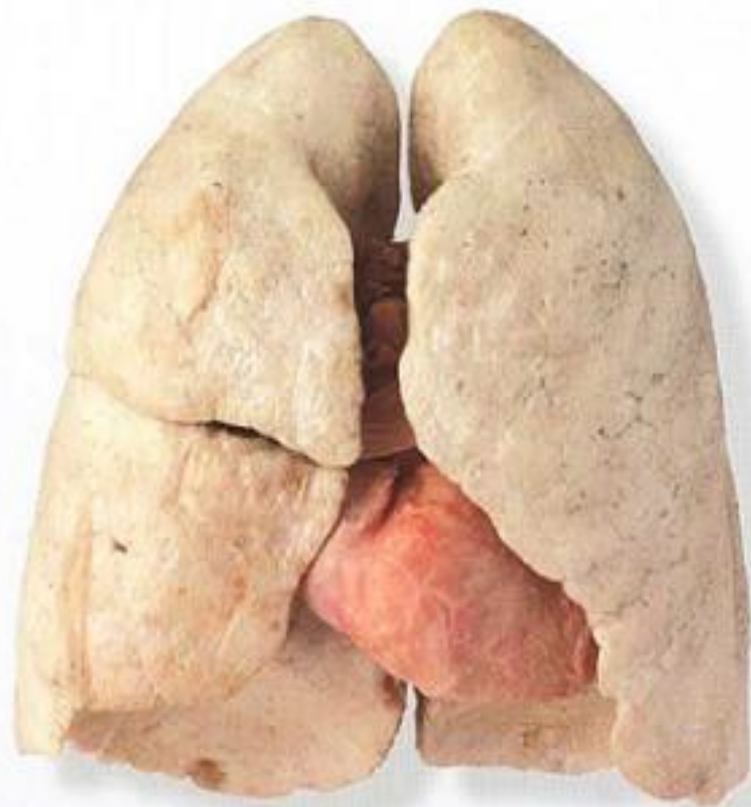

Да конечно!