НОВАЯ ЛИНИЯ SESDERMA

Гавайи — удивительный остров с особенной энергетикой, место духовной силы, священными местами, где каждый способен ощутить духовный подъем и гармонизировать жизнь

Лучшее в истории острова Гавайи заключено в секретных знаниях, которых не найти ни в одном учебнике

sesMAHAL

**Гавайские острова полны древних тайн,
местного фольклора
и историй, передаваемых
из поколения в поколение**

Ритуал, который выражает

благодарность

и соединяет участников с их предками, направляя им **послания любви** и молитвы по мере того,
как бумажные фонарики со свечами отдаляются, уплывая вдаль после «чистого» звона колокола.

MAHALO

означает **«СПАСИБО»** в самом глубоком смысле слова

ses**MAHAL** рождается в форме благодарности подобно плывущим посланиям

mahalo — всем нашим клиентам за их любовь и лояльность к Sesderma, которую они демонстрируют уже более 30 лет

SESMAHAL - линия, рожденная **ЛЮБОВЬЮ** и представляющая собой величайшее проявление **ЛЮБВИ** компании Sesderma ко всем своим пациентам

Гавайи — это природный рай с его кристально чистой водой на побережье, роскошными песчаными пляжами и удивительными океаническими пейзажами.

Когда мы думаем об этом острове, то представляем его в основном как туристическое место. Однако, с точки зрения эстетики, Гавайи — это гораздо больше.

Тропические ароматы и разнообразие экзотических фруктов острова являются частью его сущности.

Растения, продукты питания, цветы и масла - основа **натуральных косметических** средств острова.

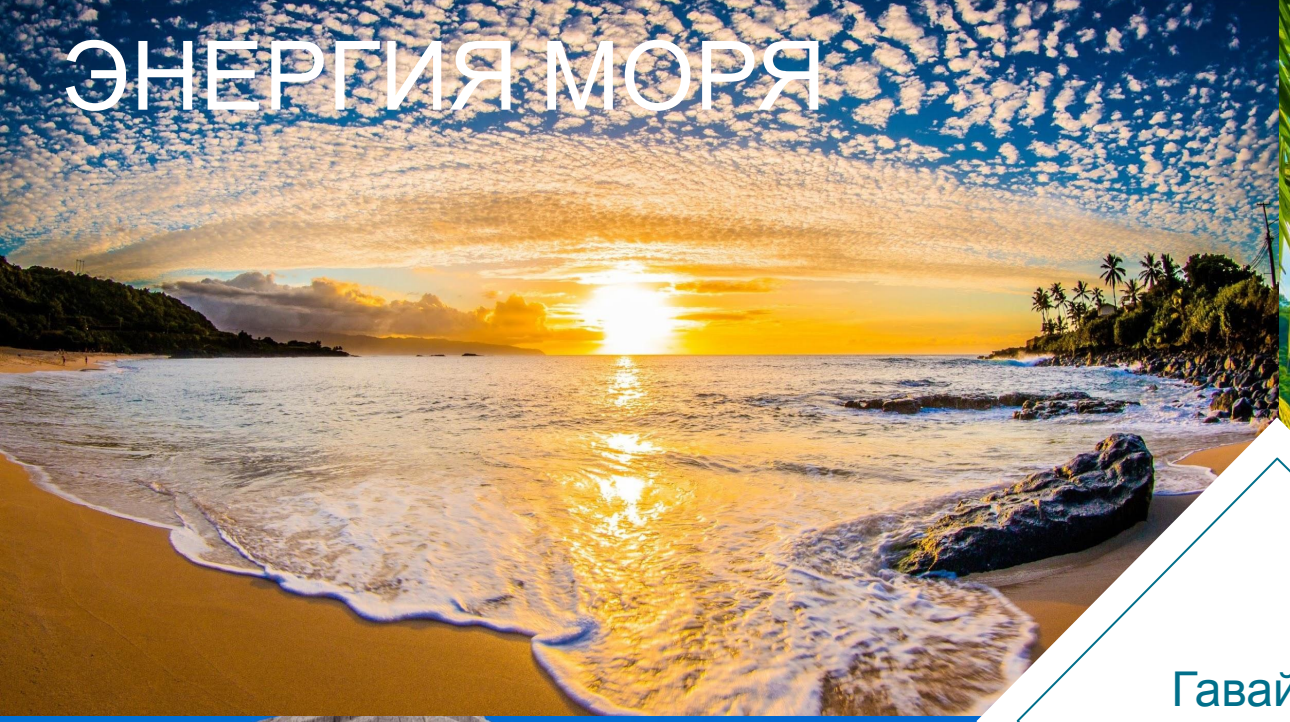

Гавайские секреты красоты

НОВАЯ ЛИНИЯ SESDERMA

Все сыворотки имеют единую основу из графена и гиалуроновой кислоты, при этом каждая из них содержит уникальный активный ингредиент

ГИАЛУРОНОВАЯ КИСЛОТА

КАЖДЫЙ ТИП ГИАЛУРОНОВОЙ КИСЛОТЫ ИМЕЕТ СВОИ ПРЕИМУЩЕСТВА

ВЫСОКОМОЛЕКУЛЯРНАЯ ГИАЛУРОНОВАЯ КИСЛОТА

Увлажняет кожу, **образуя защитную пленку и предотвращая трансэпидермальную потерю воды**

НИЗКОМОЛЕКУЛЯРНАЯ ГИАЛУРОНОВАЯ КИСЛОТА

- **Проникает в самый глубоко в эпидермис**
- Восстанавливает **правильное функционирование эпидермиса**
- **Защищает мембранные фосфолипиды,** предотвращая их окисление

ГИДРОЛИЗОВАННАЯ ГИАЛУРОНОВАЯ КИСЛОТА

- Высокий уровень проникновения в кожу
- **Новая эндогенная** гиалуроновая кислота
- **Ингибирует** чрезмерную активность **ММП** (матриксных металлопротеиназ)
- Уменьшает **признаки старения** и улучшает **качество кожи**

ГРАФЕН

ПРЕДСТАВЛЯЕТ СОБОЙ МОНОСЛОЙ ГРАФИТА, СОСТОЯЩИЙ ИЗ АТОМОВ УГЛЕРОДА

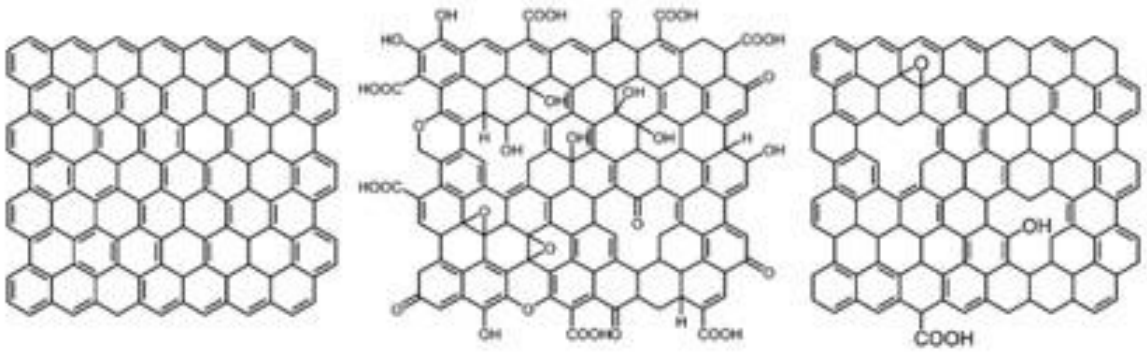

Это самый прочный, легкий и гибкий материал в мире. Он также обладает хорошей тепло- и электропроводностью, поэтому его применение представляет большой интерес в области электроники. Относительно эффективных свойств в косметологии – он обеспечивает хорошую способность образовывать защитный слой на поверхности кожи.

ГРАФЕН

СФЕРЫ ПРИМЕНЕНИЯ

ГРАФЕН

ПРЕИМУЩЕСТВА ПРИМЕНЕНИЯ В КОСМЕТОЛОГИИ

АНТИБАКТЕРИАЛЬНЫЕ СВОЙСТВА

Имеет бактерицидное и бактериостатическое действие

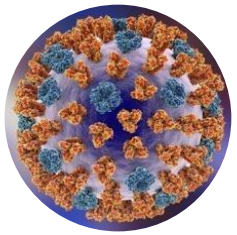

ПРОТИВОВИРУСНЫЕ СВОЙСТВА

Механизм действия основан на электростатическом взаимодействии

РЕВИТАЛИЗАЦИЯ

Повышает экспрессию фактора роста эндотелия сосудов (VEGF)

ВОССТАНОВЛЕНИЕ

Используется для заживления ран и реэпителизации

КОНЦЕПТ ПРОДУКТА

СПРЕЙ-МИСТ
липосомальный

+

СЫВОРОТКА
с компонентами в свободной форме

+

Сочетание глубокого действия липосом (спрей-мист)
с более поверхностным действием (сыворотка)

sesMAHAL

КОНЦЕПТ УПАКОВКИ

Прозрачный флакон сыворотки тонирован бирюзовым цветом, напоминающим цвет морской воды на пляже Ланикай перед заходом солнца.

Изящный белый узор, обрамляющий флакон и коробку, имитирует силуэты гавайских богов, которые защищают остров и оберегают его

АССОРТИМЕНТ

SESMAHAL
B3
Артикул
40007259

SESMAHAL
B5
Артикул
40007260

SESMAHAL
ГИАЛУРОНОВАЯ
КИСЛОТА
Артикул
4007261

SESMAHAL
ФРАНЦУЗСКАЯ
ПРИМОРСКАЯ СОСНА
Артикул
40007262

ВИТАМИН B3 (НИАЦИНАМИД)

Контроль выработки себума

Для жирной кожи

- Регулирует выработку себума
- Сокращает размер пор
- Предотвращает появление пигментных пятен
- Выравнивает тон кожи, создает матирующий эффект на коже

ВИТАМИН В3 (НИАЦИНАМИД)

Активные компоненты

- Графен
- Гиалуроновая кислота с высокой молекулярной массой
- Гиалуроновая кислота с низкой молекулярной массой
- Гиалуроновая кислота с очень низкой молекулярной массой
- **НИАЦИНАМИД**

НИАЦИНАМИД

Противовоспалительное и противозудное действие: используется при таких патологиях, как атопический дерматит, псориаз, розацеа и акне

Антибактериальное действие

Увеличивает количество церамидов, подавляет выработку кожного сала и улучшает текстуру кожи

Регулирует **гидратацию и регенерирует ткани**, уменьшая поствоспалительные пятна

Увеличивает количество церамидов и белковых компонентов кожи и уменьшает трансэпидермальную потерю воды, улучшая барьерную функцию

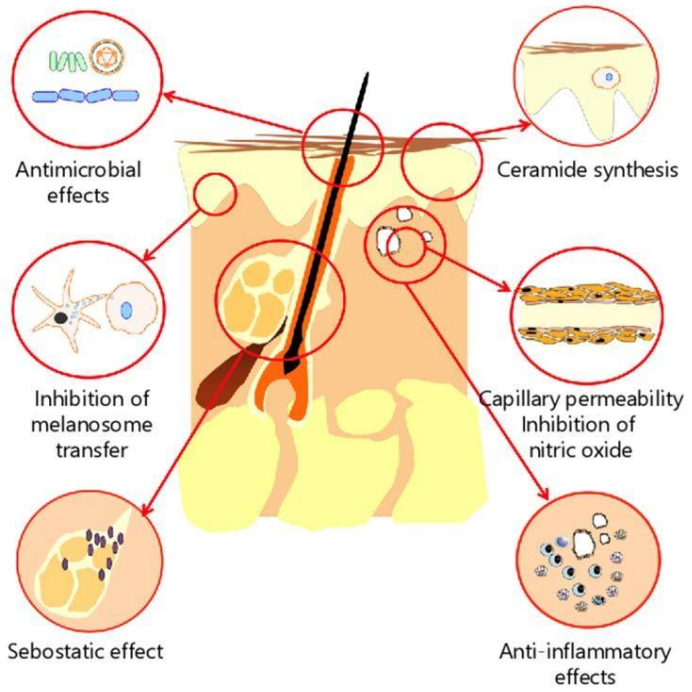

sesMAHAL

ВИТАМИН B5 (ПАНТЕНОЛ)

Интенсивная регенерация
Для чувствительной кожи

- Регенерирует, защищает и успокаивает
- Повышает барьерную функцию
- Придает гладкость и эластичность
- Обеспечивает увлажнение без раздражения

ВИТАМИН B5 (ПАНТЕНОЛ)

Активные компоненты

- Графен
- Гиалуроновая кислота с высокой молекулярной массой
- Гиалуроновая кислота с низкой молекулярной массой
- Гиалуроновая кислота с очень низкой молекулярной массой
- **ПАНТЕНОЛ**

ПАНТЕНОЛ (ВИТАМИН B5)

Водорастворимый витамин, необходимый для нашего организма

Способствует естественному процессу регенерации кожи

Обладает высокой переносимостью, поэтому широко используется для ухода за чувствительной и нежной кожей

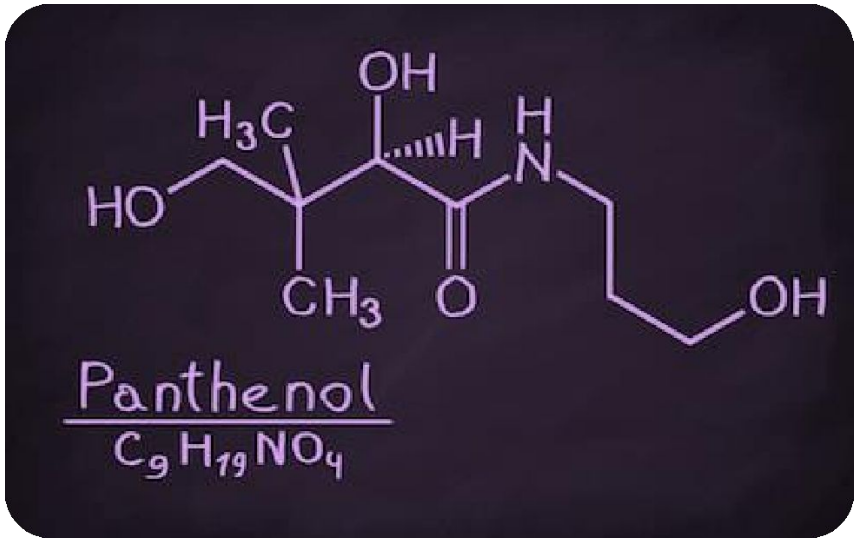

ПАНТЕНОЛ (ВИТАМИН B5)

ПОЛОЖИТЕЛЬНОЕ ВОЗДЕЙСТВИЕ НА НАИБОЛЕЕ ПОВРЕЖДЕННУЮ КОЖУ СУХУЮ И ЧУВСТВИТЕЛЬНУЮ

ДЕЙСТВИЕ:

Противовоспалительное

Увлажняющее

Успокаивающее

Клеточная регенерация

Stettler, H., Kurka, P., Lunau, N., Manger, C., Böhling, A., Bielfeldt, S., ... & Lenz, H. (2017). A new topical panthenol-containing emollient: Results from two randomized controlled studies assessing its skin moisturization and barrier restoration potential, and the effect on skin microflora. *Journal of* dermatological *treatment*, *28*(2), 173-180.
Camargo Jr, F. B., Gaspar, L. R., & Maia Campos, P. M. (2011). Skin moisturizing effects of panthenol-based formulations. *Journal of cosmetic science*, *62*(4), 361.

ГИАЛУРОНОВАЯ КИСЛОТА

Глубокое увлажнение
Для всех типов кожи

- Заполнение морщин
- Витамин С, стабилизированный глюкозой — антиоксидант
- Концентрация гиалуроновой кислоты на уровне п
- Сияние кожи, борьба с фотостарением

ГИАЛУРОНОВАЯ КИСЛОТА

Активные компоненты

- Графен
- Гиалуроновая кислота с высокой молекулярной массой
- Гиалуроновая кислота с низкой молекулярной массой
- Гиалуроновая кислота с очень низкой молекулярной массой
- **АСКОРБИЛ ГЛЮКОЗИД**

ГИАЛУРОНОВАЯ КИСЛОТА

ПРЕИМУЩЕСТВА

Высокая концентрация гиалуроновой кислоты

Антивозрастное действие: стимулирует синтез коллагена и эластина

Увлажняющее действие: способна удерживать воду в 1000 раз больше своего молекулярного веса и предотвращать трансэпидермальную потерю воды

Заживляющее действие: влияет на процесс регенерации и заживления тканей

АСКОРБИЛ ГЛЮКОЗИД

Придает коже сияние и ровный тон
Осветляет темные участки кожи и уменьшает проявление пигментных пятен

Борется с фотостарением

Участвует в синтезе коллагена

Предотвращает самоокисление

Устраняет свободные радикалы

Защищает ДНК клетки

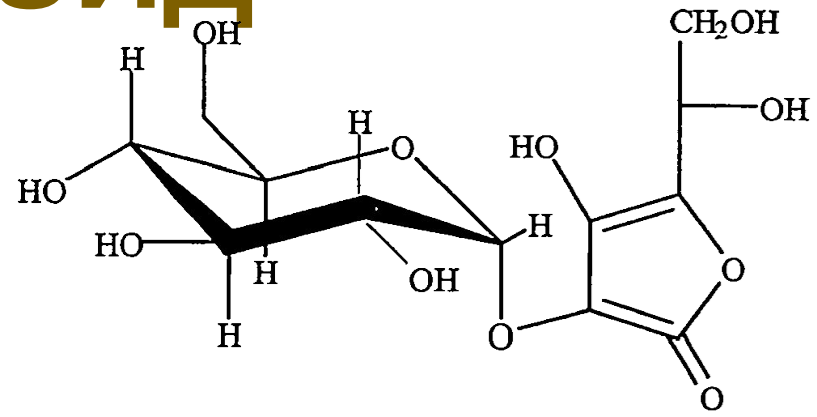

sesMAHAL

ФРАНЦУЗСКАЯ ПРИМОРСКАЯ

Коррекция гиперпигментации

Для всех типов кожи

- Мощный антиоксидант, придающий коже сияние
- Действие против свободных радикалов
- Предотвращение фотостарения
- Идеальное средство для лечения мелазмы

sesMAHAL

ФРАНЦУЗСКАЯ ПРИМОРСКАЯ

Активные компоненты

- Графен
- Гиалуроновая кислота с высокой молекулярной массой
- Гиалуроновая кислота с низкой молекулярной массой
- Гиалуроновая кислота с очень низкой молекулярной массой
- **ЭКСТРАКТ ФРАНЦУЗСКОЙ ПРИМОРСКОЙ [illegible]Ы**

ЭКСТРАКТ КОРЫ ПРИМОРСКОЙ СОСНЫ

Экстракт коры французской приморской сосны (Pinus pinaster spp. atlantica) используется
во всем мире в качестве пищевой добавки, средства растительного происхождения, косметического ингредиента и пищевой добавки

Коктейль из флавоноидов, органических кислот и полифенольных
соединений (катехин, таксифолин и др.)

Сосновая кора традиционно используется для **заживления ран**

Lima, P. B., Dias, J. A. F., Esposito, A. R. L., Miot, L. D. B., & Miot, H. A. (2021). French maritime pine bark extract (pycnogenol) in association with triple combination cream for the treatment of facial melasma in women: a double-blind, randomized, placebo-controlled trial. *Journal of the European Academy of Dermatology and Venereology*, *35*(2), 502-508.

ЭКСТРАКТ КОРЫ ПРИМОРСКОЙ СОСНЫ

СВОЙСТВА

Противовоспалительное действие

Антиоксидантное действие

Когда жирные кислоты на поверхности кожи подвергаются воздействию ультрафиолета, они вступают в реакцию с кислородом и окисляются. В результате высвобождаются свободные радикалы, которые продолжают реагировать с кислородом, производят пероксиды и запускают цепные реакции → перекисное окисление липидов клеточных мембран. Экстракт коры приморской сосны замедляет окисление липидов и предотвращает разрушение клеток

Антирадикальная активность

Может использоваться в качестве средства для **лечения мелазмы и профилактики повреждений, вызванных УФ-излучением**. Флавоноиды химически реактивны. Они легко окисляются, что делает их склонными связывать ионы тяжелых металлов и подавлять свободные радикалы. Вместо молекул, подверженных окислению в наших клетках, окисляться будут флавоноиды

ЛОЖНЫЕ НОВОСТИ О ГРАФЕНЕ…

НАСЕЛЕНИЮ ВВОДИТСЯ ГРАФЕН.
НАНОЧАСТИЦЫ ГРАФЕНА ПОВСЮДУ!
НЕОПРОВЕРЖИМЫЕ доказательства переменного магнитного поля, излучаемого ВАКЦИНИРОВАННЫМИ, которых теперь также называют «НАМАГНИЧЕННЫМИ»!
ПОДЕЛИТЬСЯ

НАСЕЛЕНИЮ ВВОДИТСЯ ГРАФЕН.
НАНОЧАСТИЦЫ
Если у вас есть возможность и желание, вы можете сделать пожертвование для канала:
https://paypal.me/laquintacolumnaodysee.com

ДОБРЫЙ ДЕНЬ, ДОРОГИЕ ДРУЗЬЯ!
НЕОБХОДИМО РАСПРОСТРАНИТЬ ИНФОРМАЦИЮ О ТОМ, КАК НЕЙТРАЛИЗОВАТЬ ГРАФЕН, СОДЕРЖАЩИЙСЯ
В ВАКЦИНАХ. МЫ ДОЛЖНЫ ПРОВЕСТИ
ИНФОРМАЦИОННУЮ КАМПАНИЮ НА ЭТУ ТЕМУ

ГРАФЕН ЯВЛЯЕТСЯ
SARSCOV2

Канал «ПЯТАЯ КОЛОННА» (LA QUINTA COLUMNA) ставит окончательную точку
на ПЛАНДЕМИИ на основании своих ИССЛЕДОВАНИЙ на глобальном уровне.
Сегодня вечером в 22:30 МЫ ПРЕДОСТАВИМ ВСЕМУ МИРУ все наши заявления совместно с доктором Хосе Луисом СЕВИЛЬЯНО (José Luis SEVILLANO) с подтверждением с точки зрения НАБЛЮДЕНИЯ и НАУКИ в отношении всех материалов, изложенных в этом анонсе.
ПРЯМАЯ трансляция будет ДОСТУПНА на платформе TWITCH «ПЯТОЙ КОЛОННЫ»
#ANDALUCIA #SEVILLA #MALAGA

FAKE

Pfizer дистанционно отслеживает вакцинированных: одобрен патент

2 дня назад

FAKE

Утвержден патент компании Pfizer для отслеживания вакцинированных людей по всему миру с помощью микроволн
и графена, находящегося в жировых тканях вакцинированных

НАУЧНЫЕ ИССЛЕДОВАНИЯ

РАЗЛИЧНЫЕ ИССЛЕДОВАНИЯ ДОКАЗЫВАЮТ БИОСОВМЕСТИМОСТЬ ГРАФЕНА ПРИ МЕСТНОМ ПРИМЕНЕНИИ

1# Barua, S., Thakur, S., Aidew, L., Buragohain, A. K., Chattopadhyay, P., & Karak, N. (2014). One step preparation of a biocompatible, antimicrobial reduced graphene oxide–silver nanohybrid as a topical antimicrobial agent. *RSC Advances*, *4*(19), 9777-9783.

ИССЛЕДОВАНИЕ БИОСОВМЕСТИМОСТИ НА КОЖЕ КРЫС ЛИНИИ ВИСТАР

ВЫВОД:

Высокий потенциал использования графена для местного применения в качестве противомикробного средства.

2# Bergendal, T., Ekstrand, K., & Karlsson, U. (1995). Evaluation of implant-supported carbon/graphite fiber-reinforced poly (methyl methacrylate) prostheses. A longitudinal multicenter study. Clinical oral implants research, 6(4), 246-253.

ПРИМЕНЕНИЕ ГРАФЕНА В ПРОИЗВОДСТВЕ ЗУБНЫХ ПРОТЕЗОВ. ГРАФЕН ОБЛАДАЕТ ВЫСОКОЙ БИОСОВМЕСТИМОСТЬЮ.

ДЛЯ ИНФОРМАЦИИ

ДРУГИЕ КОСМЕТИЧЕСКИЕ БРЕНДЫ УЖЕ ИСПОЛЬЗУЮТ ГРАФЕН И ЕГО ПРОИЗВОДНЫЕ В ПРОИЗВОДНЫЕ

Испанский Бренд AcquaGraph успешно использует в производстве косметических продуктов запатентованный комплекс **Biograph®** - высокобиосовместимое и безопасное производное графена, лишенное генотоксичности и мутагенности.

AcquaGraph | Cosméticos con grafeno

ЧАСТО ЗАДАВАЕМЫЕ ВОПРОСЫ

НЕОБХОДИМО ЛИ ИСПОЛЬЗОВАТЬ СПРЕЙ-МИСТ В СОЧЕТАНИИ С СЫВОРОТКОЙ?

МОЖНО ЛИ СОЧЕТАТЬ СЫВОРОТКУ С ДРУГИМ СПРЕЙ-МИСТОМ?

=

Использование липосомального спрей-миста и сыворотки с компонентами в свободной форме обеспечивает двойной эффект: глубокое действие спрей-мистов и мгновенное действие сывороток благодаря инкапсулированию активных веществ в липосомы.

СПРЕЙ-МИСТ:

- Легкая текстура
- Быстрое нанесение
- Глубокое действие

СЫВОРОТКА:

- Более насыщенная текстура
- Мгновенное действие

Каждый спрей-мист и сыворотка имеют свои преимущества

MAHALO

«СПАСИБО»