НАЧАЛЬНАЯ ШКОЛА "МЕДВЕЖОНОК"

Сетевой этикет для онлайн-уроков

УРОК ПРЕПОДАВАТЕЛЯ СВЕТЛАНЫ СЕРГЕЕВНЫ

Добро пожаловать в наш онлайн-класс!

Наш виртуальный класс - это безопасное пространство, где мы учимся в своём собственном темпе и помогаем друг другу стараться изо всех сил.

Учителя открывают дверь, но вы должны войти сами.

Китайская поговорка

Основные правила для упорядоченных и плодотворных онлайн-уроков

Напоминания для уроков

Наилучшие методы для извлечения максимальной пользы из обучения

Онлайн-этикет

Поддержание хорошего поведения в нашем виртуальном классе

Правила класса

Хорошие привычки для отличной учебы

Не забывайте о посещении уроков.

Посещайте как можно больше уроков.

Если у вас есть проблемы со здоровьем, соединением или чем-то ещё, которые препятствуют вам посещать уроки, немедленно сообщите об этом учителю.

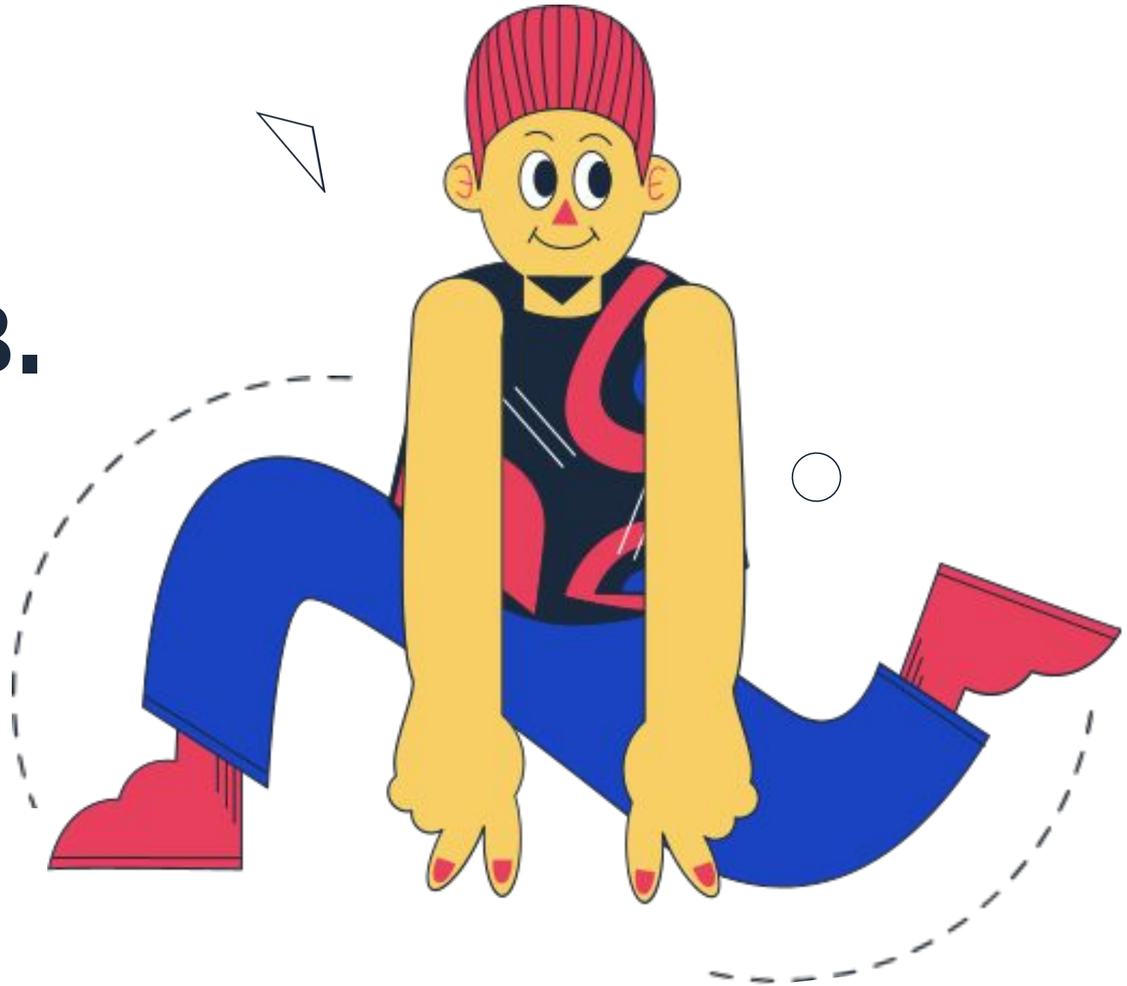

Вовремя сдавайте задания.

Следуйте указаниям для сдачи заданий.

Убедитесь перед сдачей задания, что вы не пропустили крайние сроки, выбрали правильный формат и следовали другим инструкциям. Таким образом учитель может легко найти и открыть ваши файлы.

Практикуйте независимое обучение.

Часть обучения - это самостоятельный поиск ответов.

Если у вас есть вопрос, проверьте, можете ли вы найти ответ в Интернете или в ваших книгах, заметках и плане урока. Если проблема по-прежнему не решилась, мы сможем найти ответ вместе.

Стремитесь участвовать!

Не бойтесь высказывать свои идеи.

Когда вам задают вопрос, вы можете выразить свои мысли и мнения во время обсуждения. Не забывайте ждать, пока другие закончат говорить.

Онлайн-этикет

Основные правила, которые необходимо соблюдать во время занятий

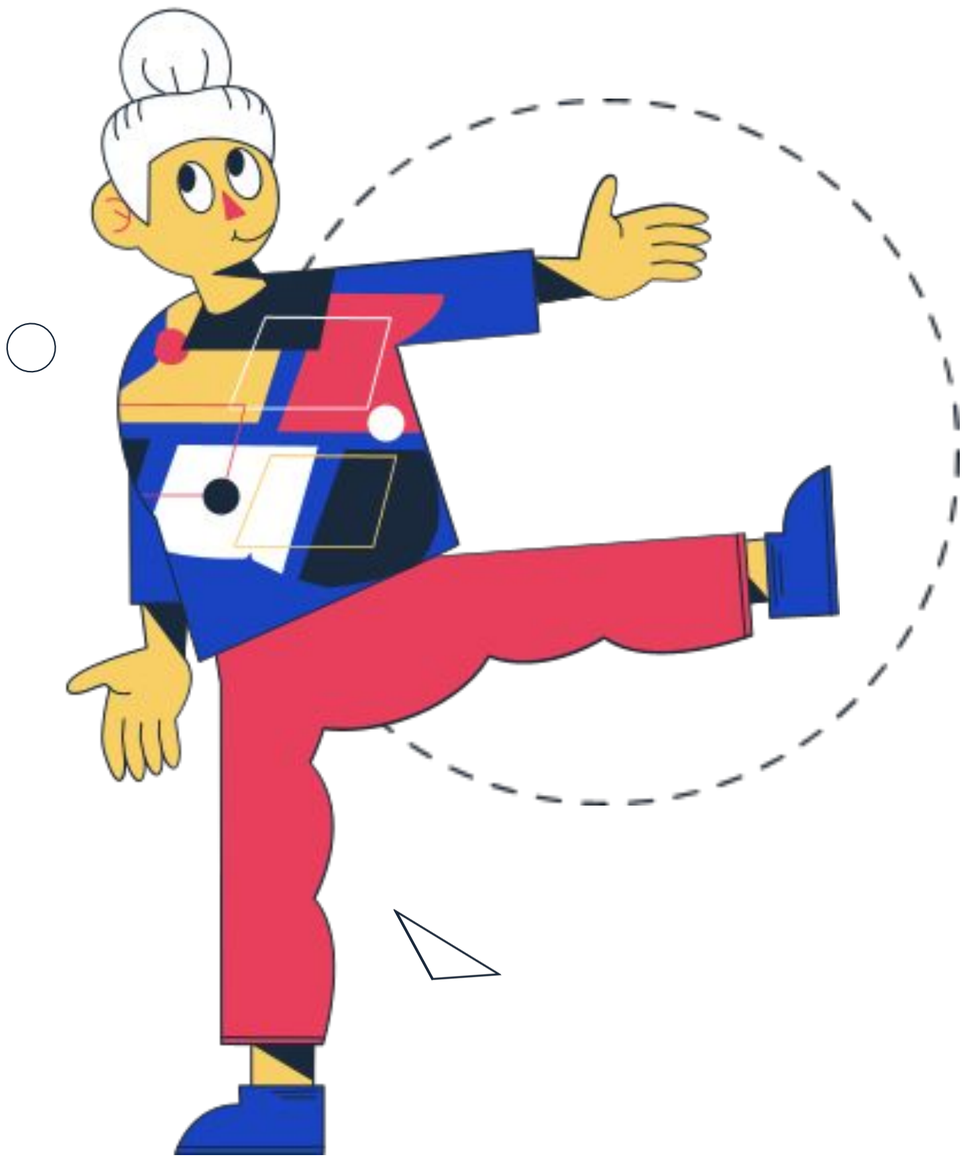

Слушайте учителя.

Уделяйте внимание уроку.

Внимательно слушайте во время уроков. Выключите громкую музыку и другой шум, который помешает вам слушать аудио.

Просьба не кричать.

В нашем классе крики запрещены.

Говорите нормальным тоном. Если у вас есть проблемы со звуком, сообщите об этом учителю в окне чата.

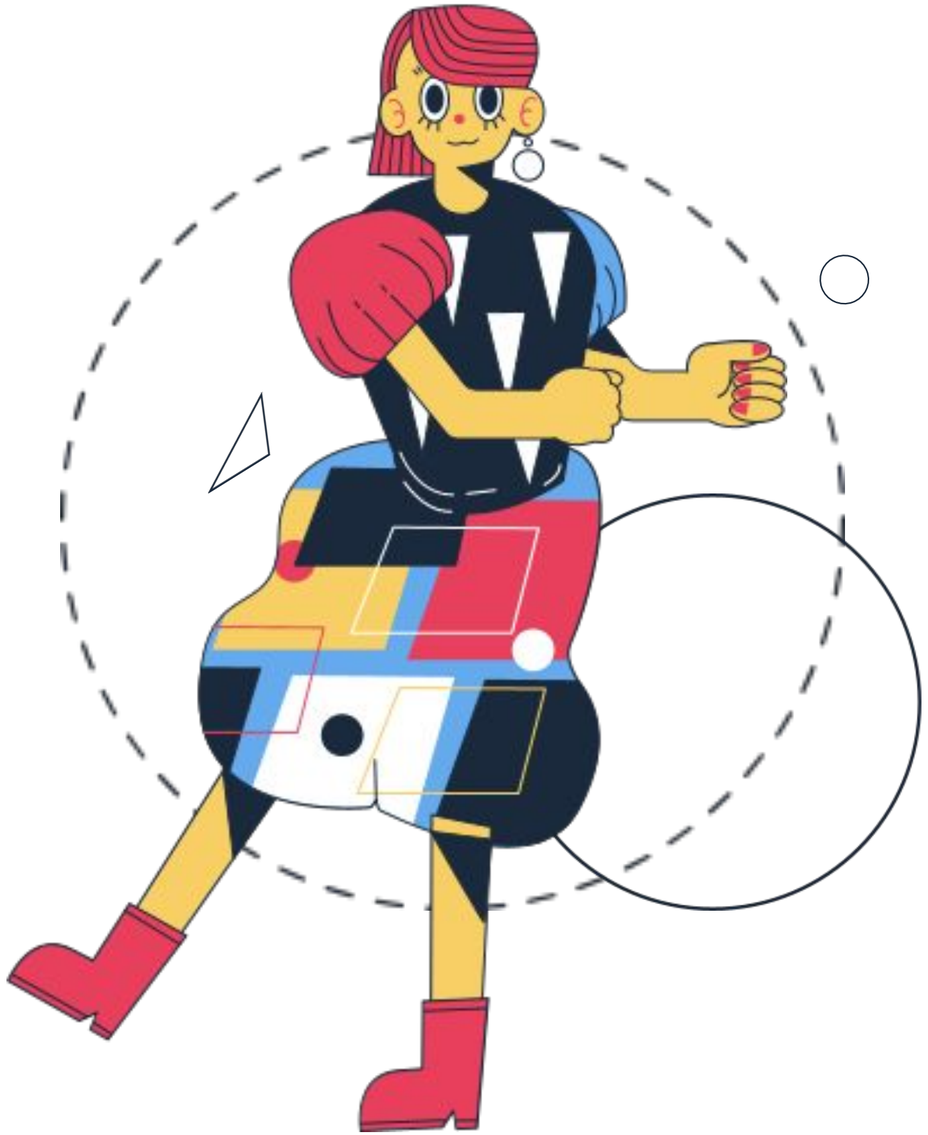

Используйте окно чата должным образом.

В окне чата общайтесь только на темы, относящиеся к уроку.

Просьба не делиться фотографиями, комментариями или ссылками, не относящимися к обсуждению.

Говорите вежливые слова.

Не забывайте говорить «пожалуйста» и «спасибо».

Используйте эти слова всякий раз, когда просите помощи у учителя или одноклассников.

Другие напоминания в отношении урока

Будьте сосредоточенными.

Отложите игрушки, устройства и другие отвлечения.

Уважайте идеи других.

Слушайте, что хотят сказать ваши одноклассники

Задавай вопросы.

Используйте кнопку поднятия руки, если у вас есть вопрос.

Проверяйте грамматику и правописание.

Общайтесь в формальном тоне и не пользуйтесь текстовыми аббревиатурами в окнах чата.

Будьте готовы.

Подготовьте ручки, карандаши, блокноты и другие материалы до урока.

Хорошо проводите время!

Не бойтесь совершать ошибки.

Есть вопросы?

Вы всегда можете связаться с преподавателем Светланой Сергеевной.

Часы консультаций

С 16:00 до 18:00

Моб. телефон

7 (499) 187-92-81

Электронный адрес

privet@super-website

Бесплатные ресурсы
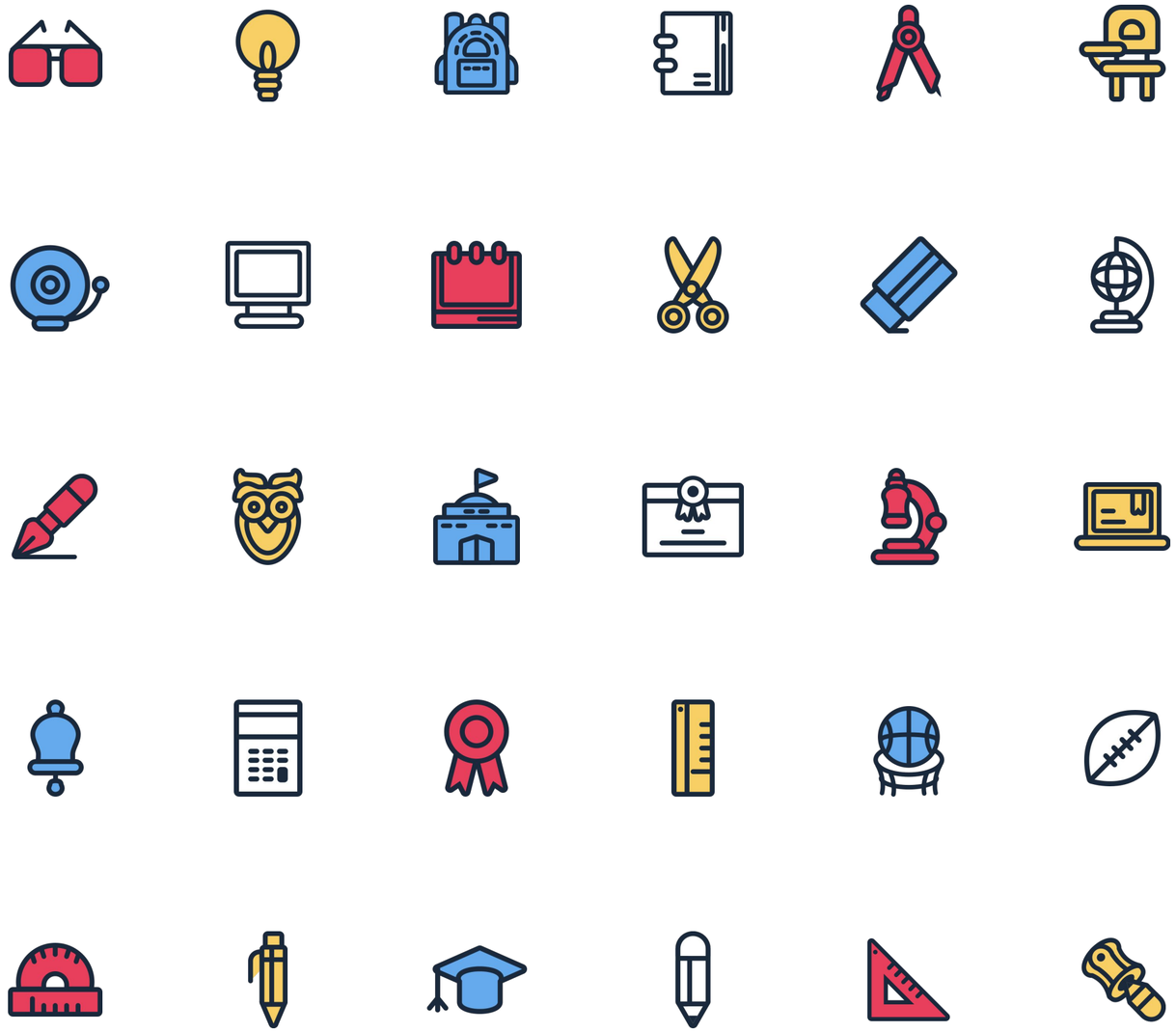
Используйте эти бесплатные раскрашиваемые значки и иллюстрации в вашем дизайне Canva