Портрет пациента

Фиброз и цирроз печени является следствием повреждения гепатоцитов[2]

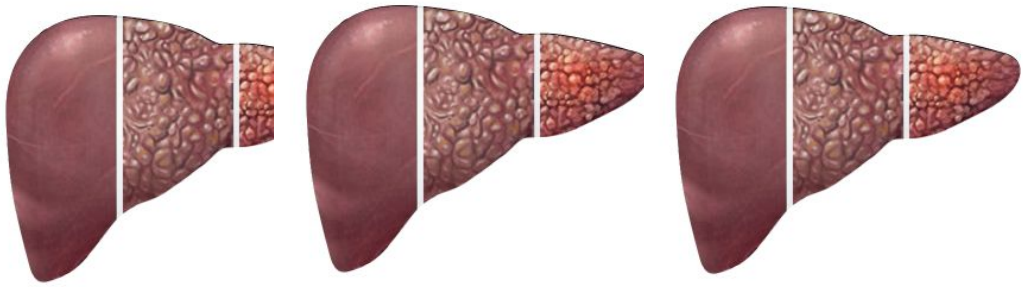

Хронический гепатит[4]

- Тяжесть в правом подреберье
- Астения (сложно выполнять обычную работу)

УЗИ признаки диффузных изменений в печени, повышение печеночных проб

Предупреждение прогрессирование фиброза возможно при повышении устойчивости гепатоцита к повреждению путем нормализации

3-х основных процессов **внутри** гепатоцита

- стабилизации мембран
- антиоксидантной защиты
- выведения токсинов с желчью

* с внутрипеченочным холестазом

Терапевт

Портрет пациента

При стеатогепатите накопление жирных кислот и свободных радикалов внутри гепатоцита ведет к его повреждению и гибели[6,10]

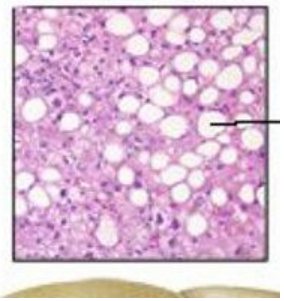

- Стеатогепатит (НАЖБП)[1,10]

- Тяжесть в правом подреберье
- Астения (сложно выполнять обычную работу)

УЗИ признаки диффузных изменений в печени, повышение печеночных проб

Быстрый клинический и биохимический результат возможен при повышении устойчивости гепатоцита к повреждению путем нормализации 3х основных процессов **внутри** гепатоцита:

- стабилизация мембран
- восстановления антиоксидантной защиты
- выведения токсинов с желчью

ГЕПТРАЛ® ОБЛАДАЕТ ЭФФЕКТАМИ ТРЕХ ГРУПП ПРЕПАРАТОВ, ЗАЩИЩАЕТ ПЕЧЕНЬ ИЗНУТРИ[4,5]

е

та,

- Обеспечивает плотность и стабильность мембран (синтез фосфатидилхолина)[3,5]

Печень нормального цвета

- Обеспечивает антиоксидантное действие (синтез глутатиона)[3,5]

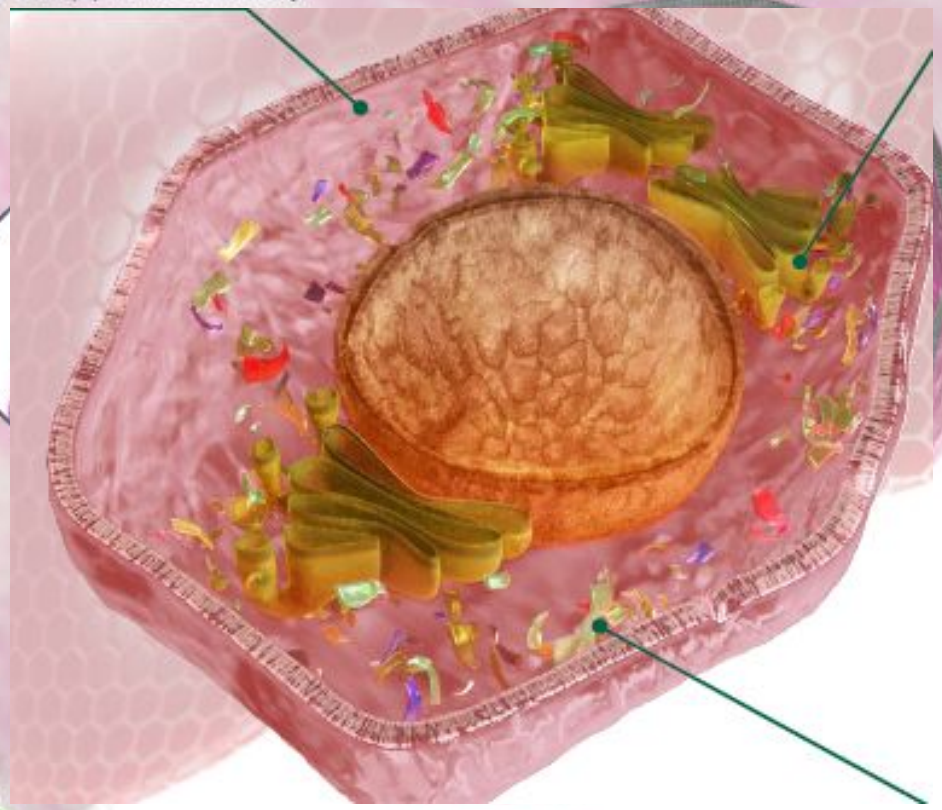

РАБОТАЕТ ВНУТРИ ГЕПАТОЦИТА

- Обеспечивает дезинтоксикационное действие: выведение токсинов с желчью (синтез таурина, цистеина)[3,5]

Гептрал замедляет прогрессирование заболевания, повышая устойчивость гепатоцита к повреждению

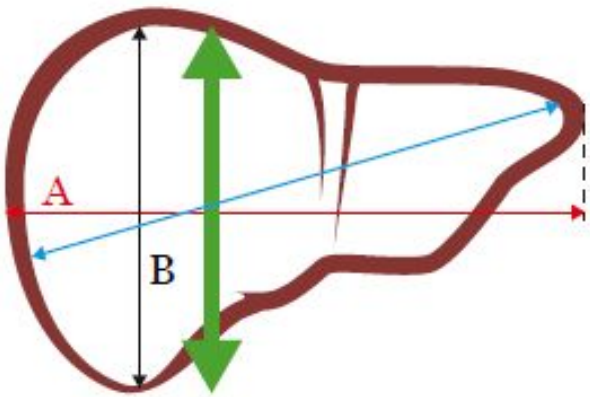

Изменить дизайн и картинки

Передне-задний размер печени уменьшился:

Через **2 недели** терапии — у **82,1%** пациентов

Через **2 месяца** терапии — у **92,6%** пациентов

Количество пациентов с УЗИ признаками стеатоза III степени уменьшилось в **2,5 раза** на фоне терапии преапаратом **Гептрал®** (1200мг/сут)

Динамика УЗИ признаков стеатоза III ст на фоне терапии препаратом Гептрал по сравнению с группой контроля

Гептрал быстро уменьшает симптомы при хронических заболеваниях печени, снижает повышенные печеночные пробы, повышая устойчивость клетки к повреждению

Динамика АЛТ и АСТ
на 7 и 14 день терапии

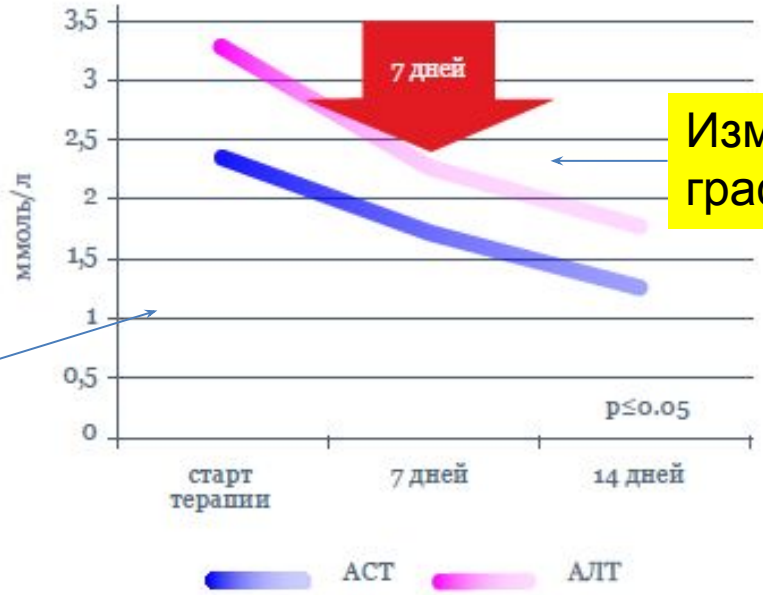

Изменить графики

Динамика симптомов
(зуд и утомляемость)
на 7 и 14 день терапии

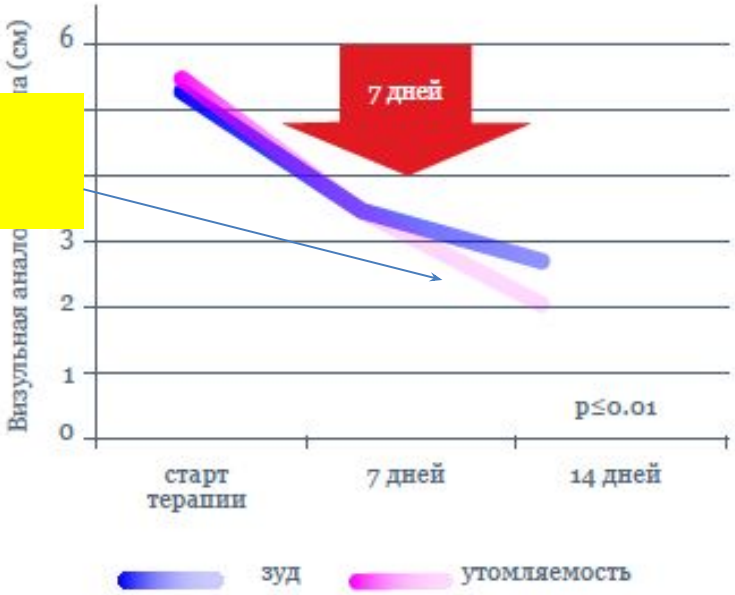

Адеметионин принимали 110 пациентов в дозе 1600 мг/сут per os на протяжении 2 –х недель

Адаптировано: Frezza M.et al,1990

*у пациентов с хроническими заболеваниями печени, которые сопровождаются ВПХ

ГЕПТРАЛ® СНИЖАЕТ ТРАНСАМИНАЗЫ ПРИ ЛЕКАРСТВЕННОМ ПОРАЖЕНИИ ПЕЧЕНИ С ВПХ НА ФОНЕ ХИМИОТЕРАПИИ, ПОВЫШАЯ УСТОЙЧИВОСТЬ ГЕПАТОЦИТОВ К ПОВРЕЖДЕНИЮ[12,13]

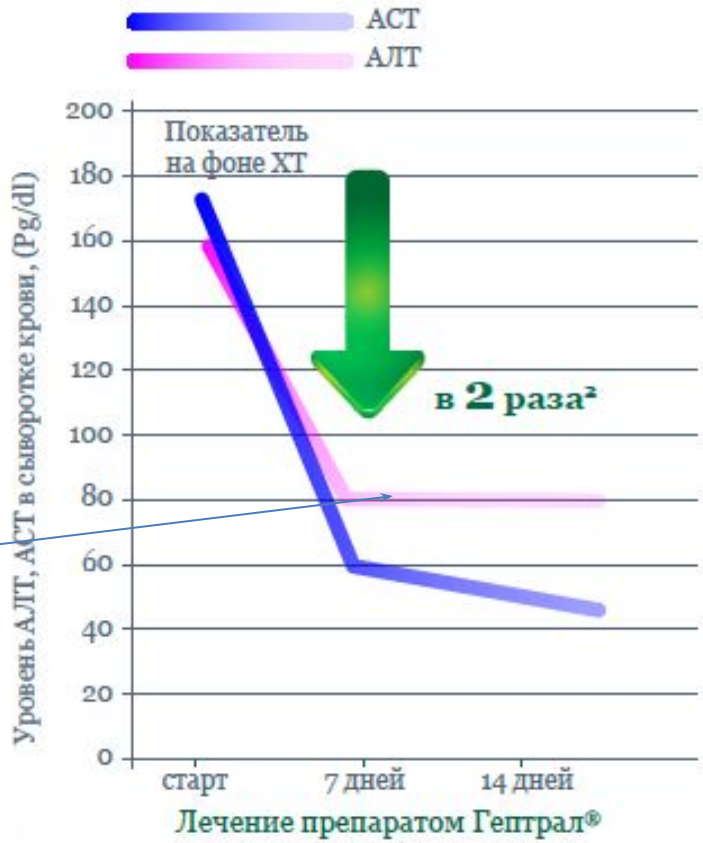

Гептрал® 800 мг/сут, per os n = 50
Адаптировано из Santini D, 2003

Эффект снижения АЛТ, АСТ сохранялся на последующие курсы химиотерапии²

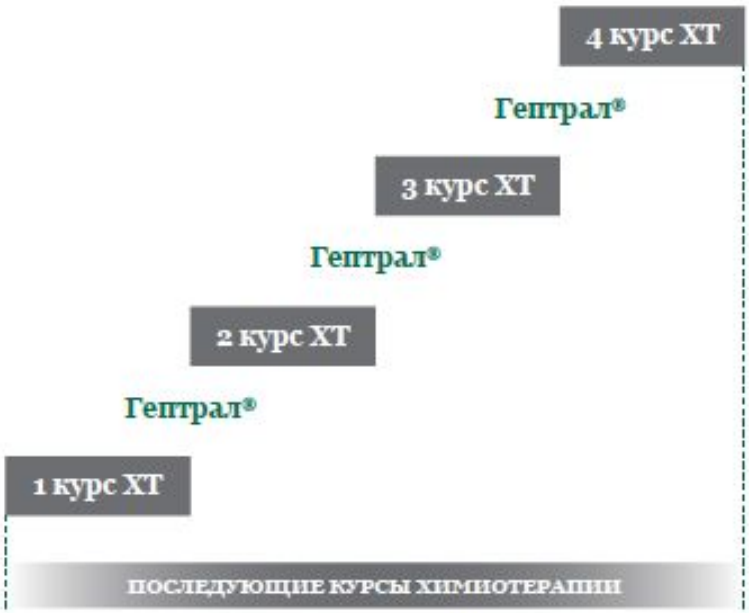

* один из типов лекарственного поражения печени – холестатический[10]
ХТ –химиотерапия

ГЕПТРАЛ® – Внутриклеточная защита печени

КОМУ?

Пациентам с токсическим гепатитом с ВПХ

ПОЧЕМУ?

Гептрал® снижает трансаминазы при лекарственном поражении печени с ВПХ на фоне химиотерапии, повышая устойчивость гепатоцитов к повреждению[12,13]

	начальная доза	максимальная доза
в/в или в/м	400мг /сут	800 мг/сут
внутрь	800мг/сут	1600 мг/сут

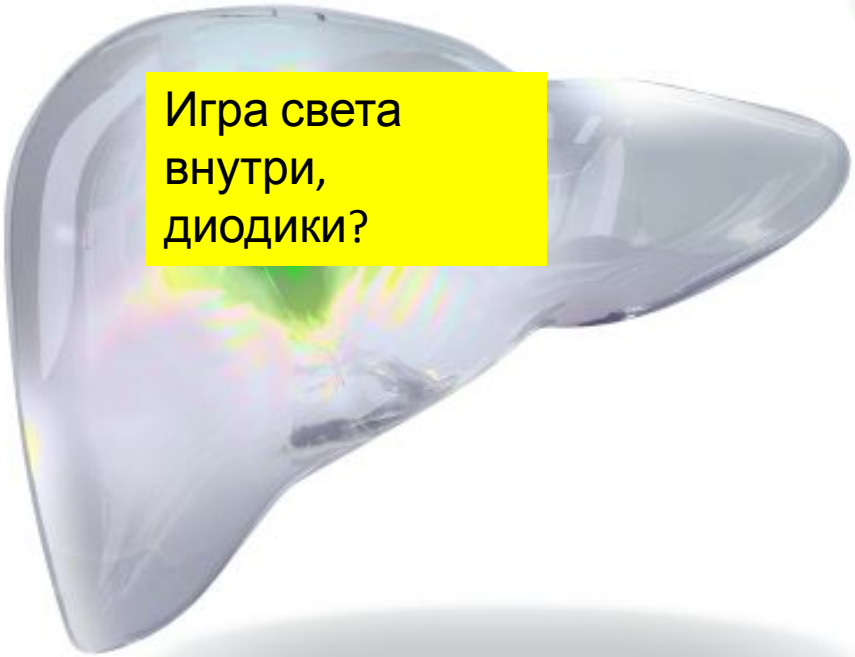

Игра света внутри, диодики?

Степ-терапия

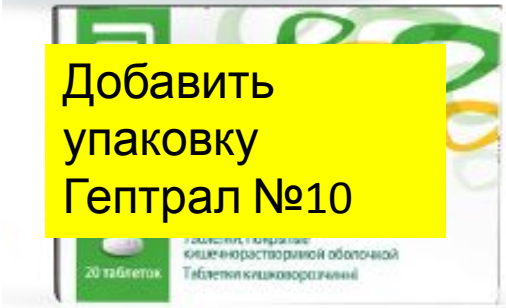

Добавить упаковку Гептрал №10