Цифровой дневник

Проект «Жилой дом»

Грищенко Елизавета

3 курс , группа 4

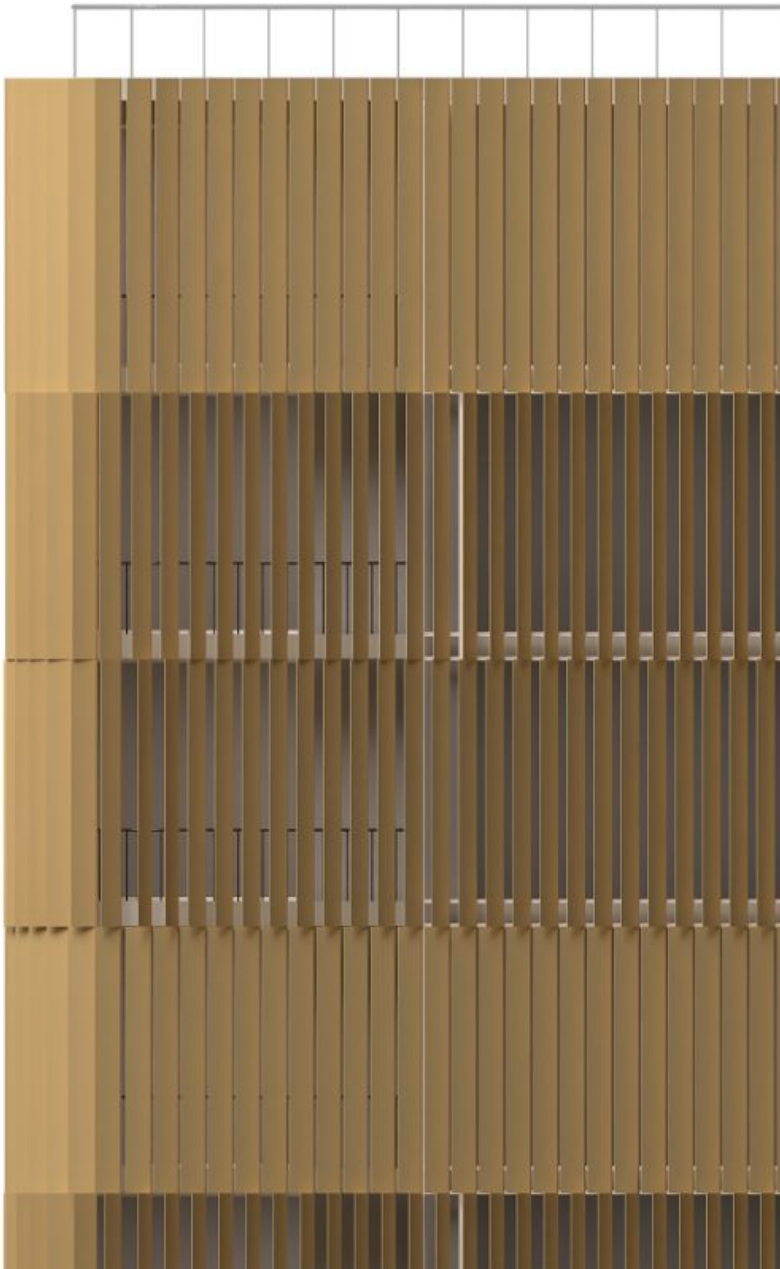

Финальная подача проекта

Целью проектирования было создание дома с панорамными окнами в условиях российского климата и сохранение комфортных условий проживания при большой площади остекления в квартирах. В результате получился динамичный фасад с поворачивающимися и отодвигающимися вертикальными ламелями, которые регулируют количество света во внутренних пространствах.

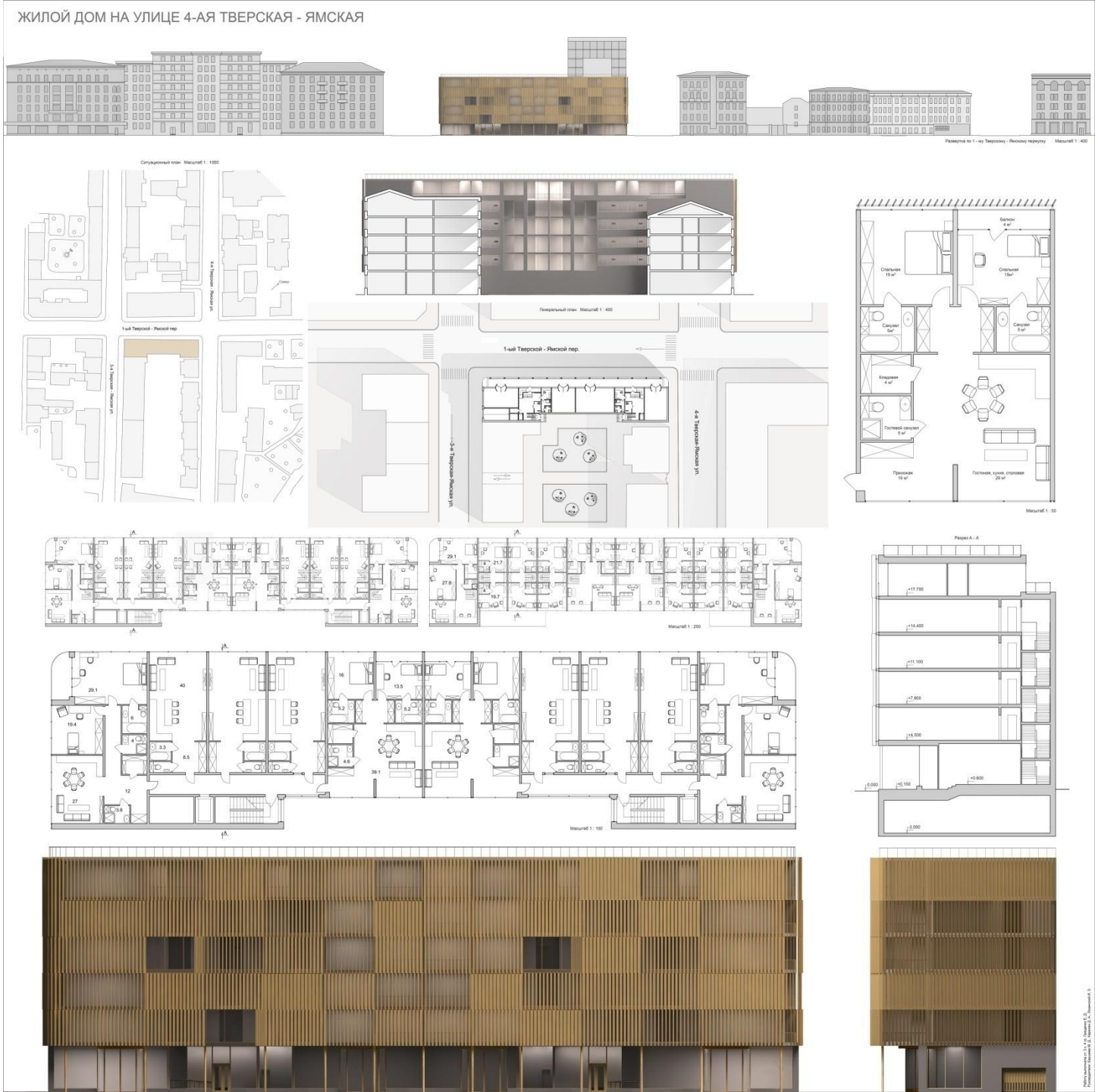

Использованные аналоги

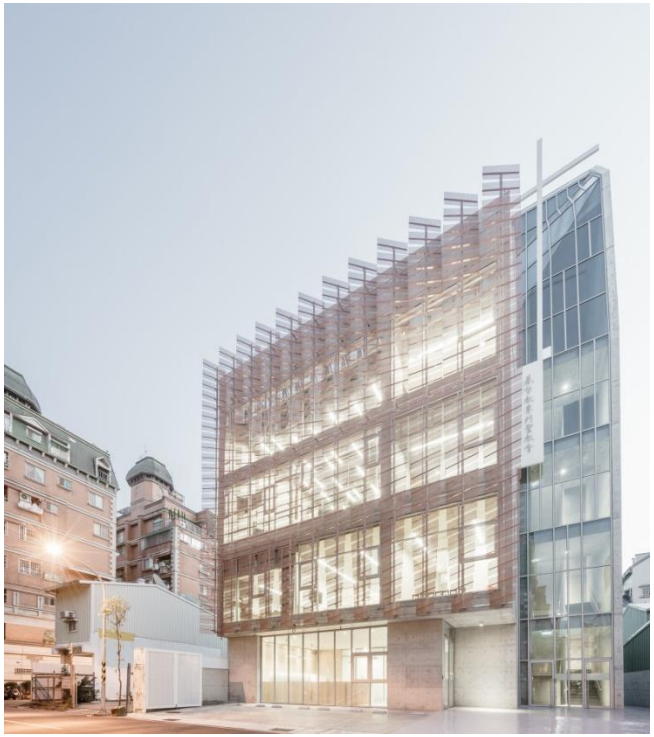

Tainan Tung-Men Holiness Church | Tainan, Taiwan | MAYU architects+

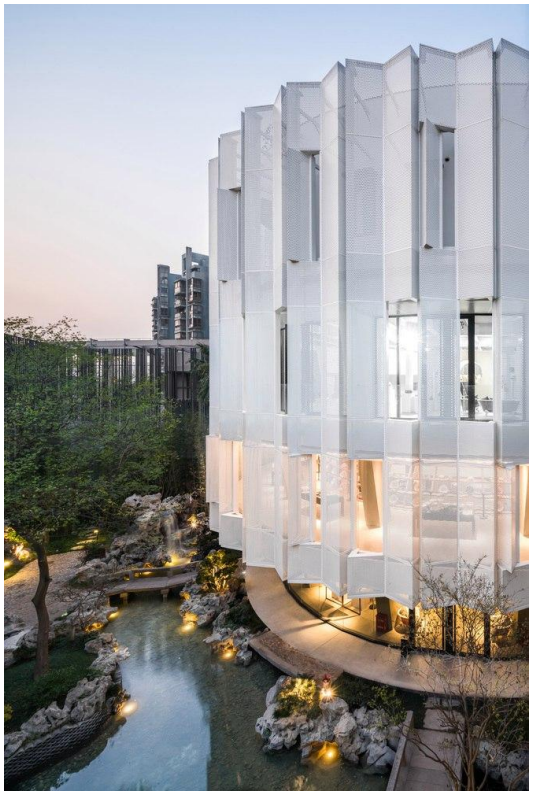

Eight Tenths Gardens | Shanghai, China | Wutopia Lab

BFFT HQ | Berlin, Germany | Colt

Схема процесса

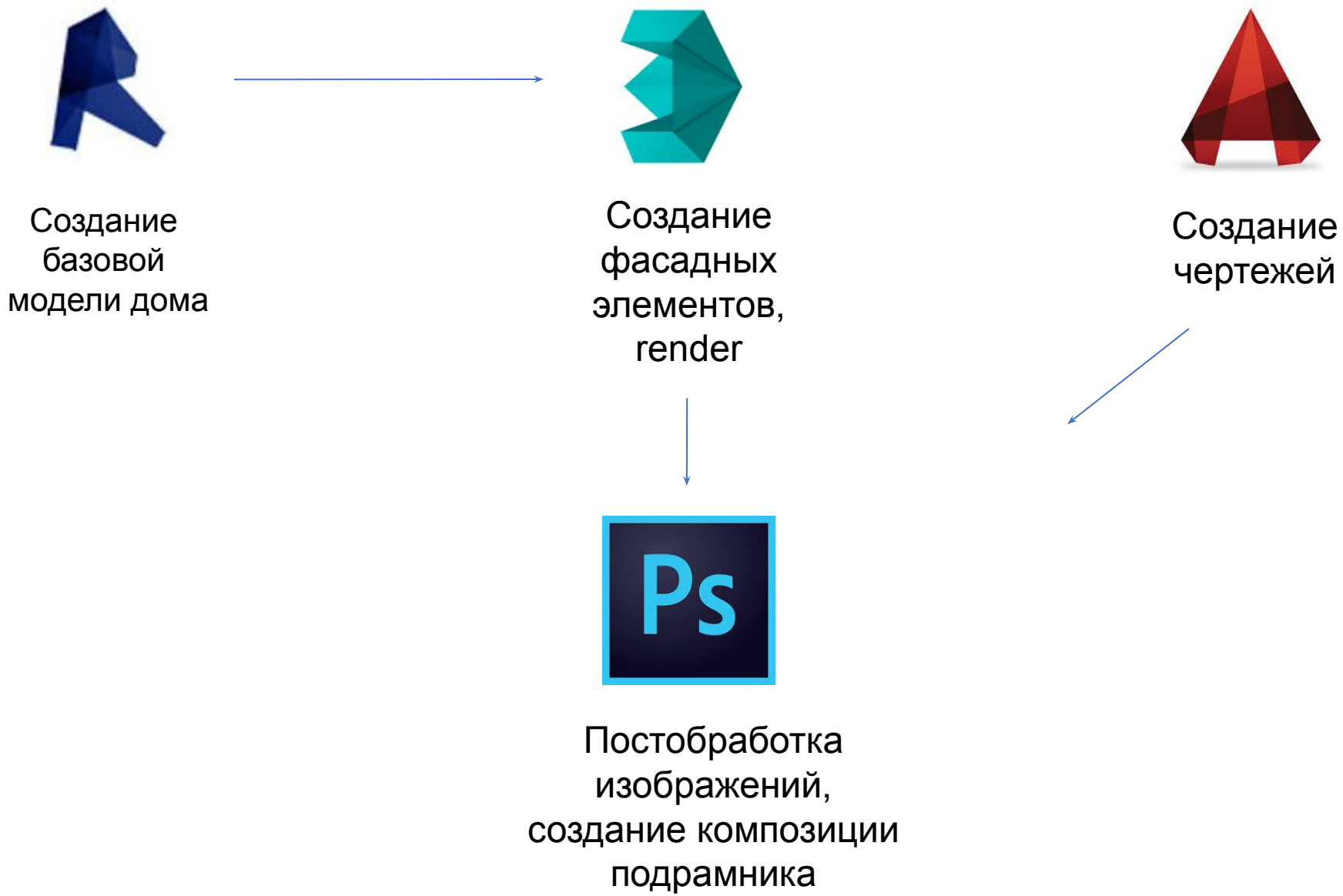

Процесс моделирования

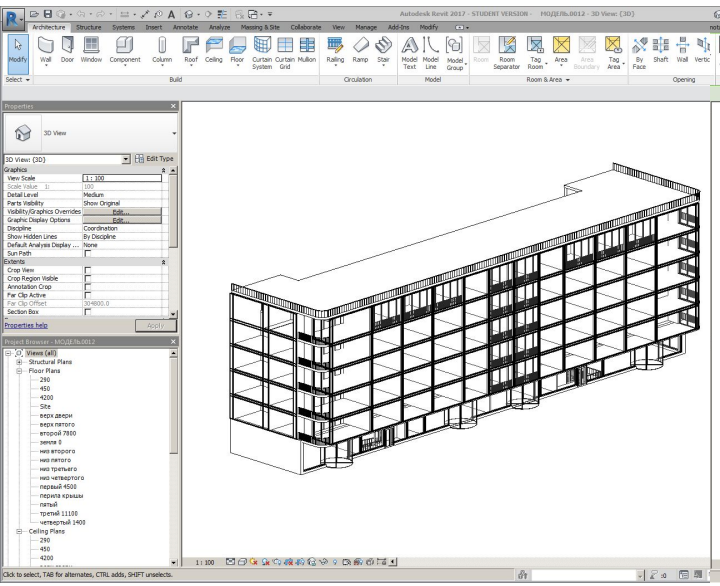

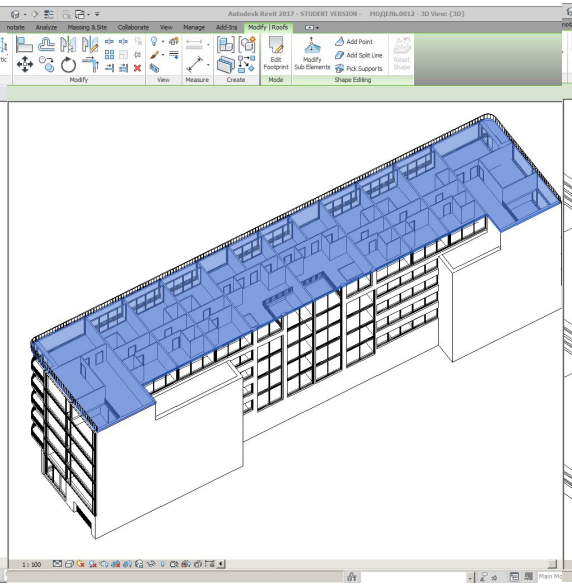

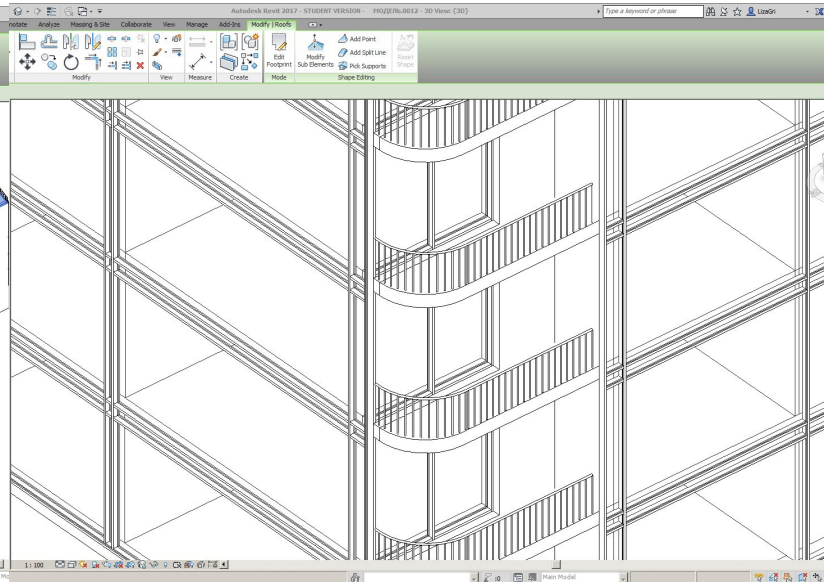

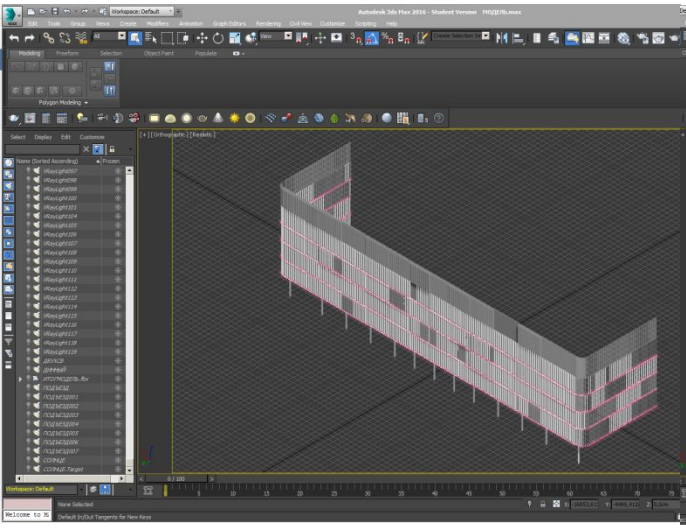

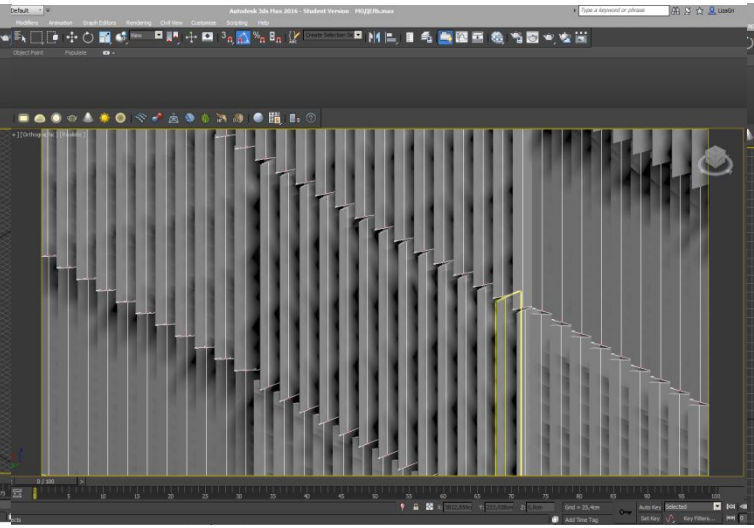

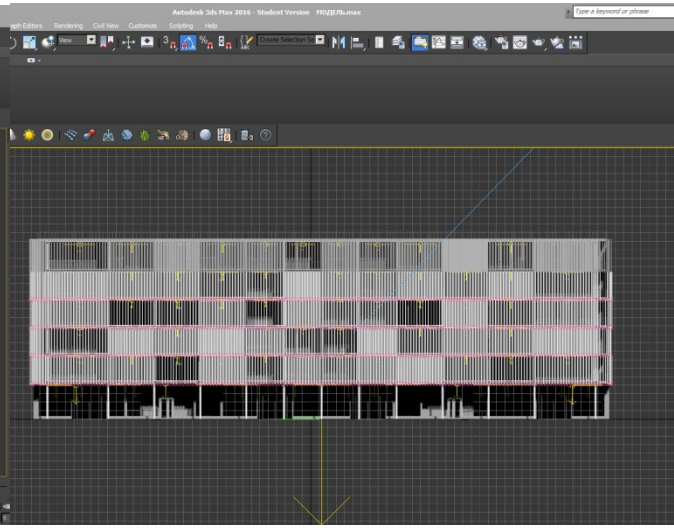

Процесс подачи

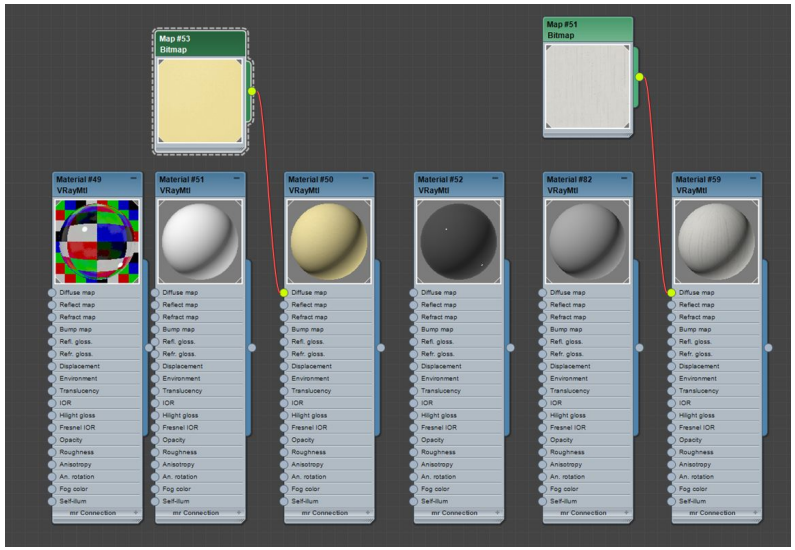

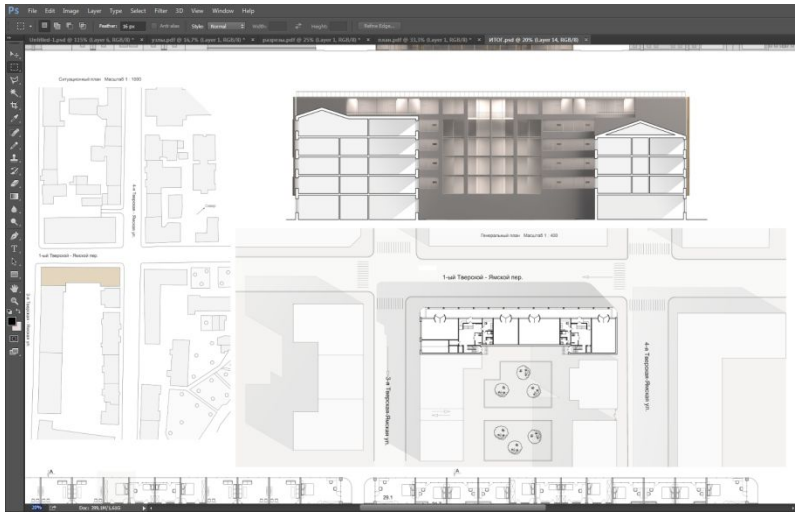

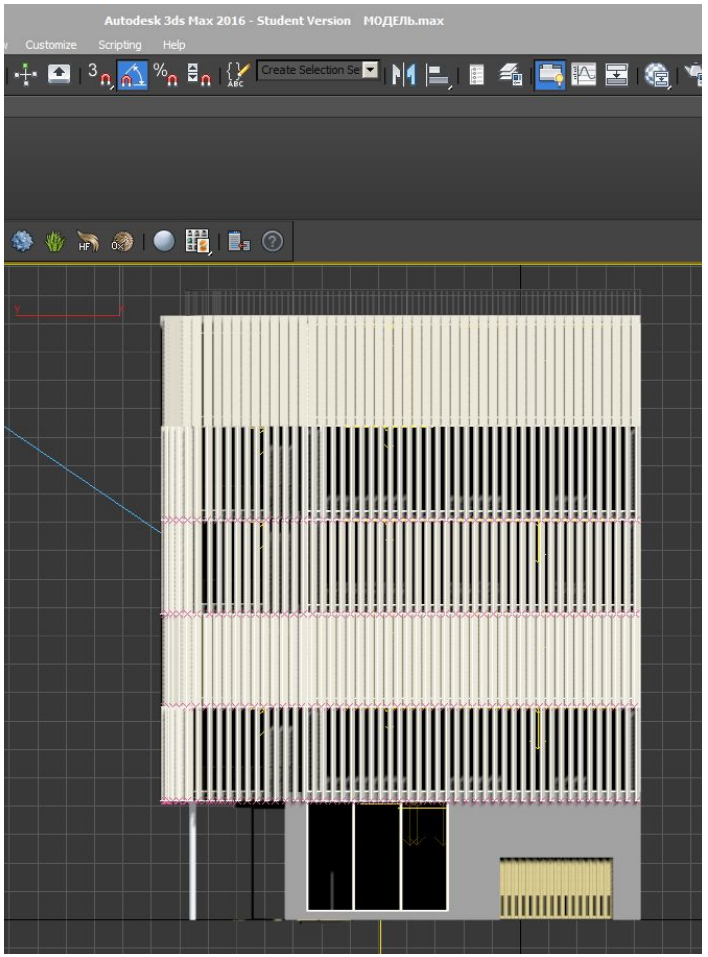

Самооценка результата

Результатом своей работы я довольна. Фасад здания получился достаточно концептуальным, однако находясь в центре города, среди исторической застройки, не выделяется огромными размерами и не превышает высоту окружающих зданий, что позволяет ему идеально вписаться среди окружающей застройки.

Среди недостатков могу выделить отсутствие видовых изображений: подачу можно было бы сделать более притягательной.

Не могу писать что – либо о недостатках программ, которыми пользуюсь, так как проблема обычно заключается в отсутствии знаний софта и, как следствие, выявляется зависимость от программ.