ГБПОУ ВО «БТЭТ»

КУРСЫ МАСТЕРОВ ПАРИКМАХЕРСКОГО ИСКУССТВА 08.02.2017-08.05.2017

Производственное обучение по

ПМ.01, ПМ.02, ПМ.03, ПМ.04:

Мастер производственного обучения:

Бевз Алла Анатольевна

ГРУППА 16 473 «ПАРИКМАХЕР»:

1. АЛТЫННИКОВА КРИСТИНА;
2. АФАНАСОВА ЕКАТЕРИНА;
3. КРАСНОЖОН ЕЛЕНА;
4. КРЫЛОВА АЛЕКСАНДРА;
5. МАНТРОВА ТАТЬЯНА;
6. МОРОЗОВА ОКСАНА;
7. МУРАВЬЁВА ТАТЬЯНА;
8. ПАЛКИНА СВЕТЛАНА;
9. ПОСПЕЛОВА ВИКТОРИЯ;
10. СУХИНИНА ОКСАНА;
11. ШАБАНОВА ЕЛЕНА;
12. ЩЕРБАКОВА МАРИНА.

МОРОЗОВА ОКСАНА

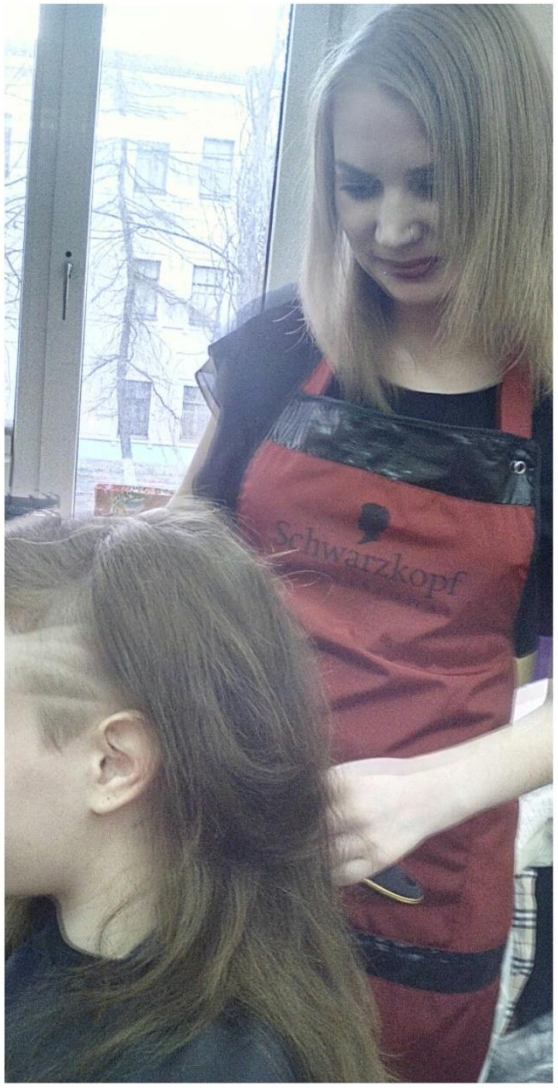

МДК01.;

МДК03.:

- Окрашивание волос;
- Женская прогрессивная стрижка «Лесенка»;

МОРОЗОВА ОКСАНА

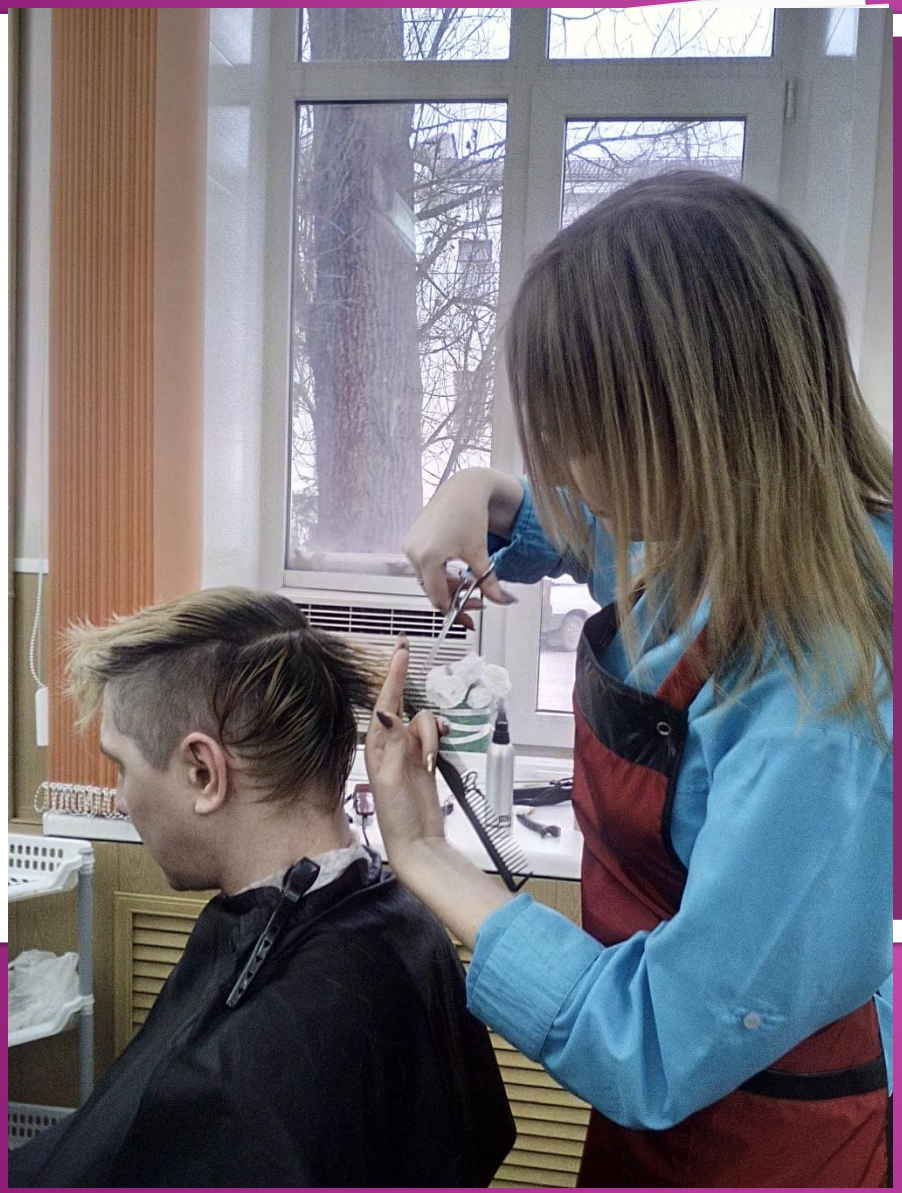

МДК01.:

- Мужская моделирующая стрижка;

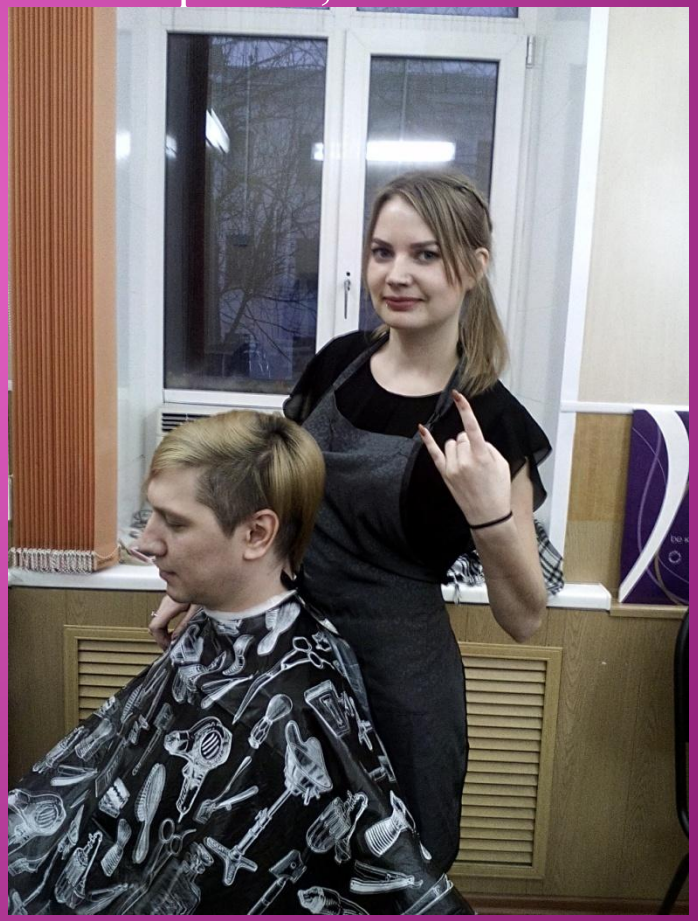

МОРОЗОВА ОКСАНА

МДК01.:

- Мужская классическая стрижка;

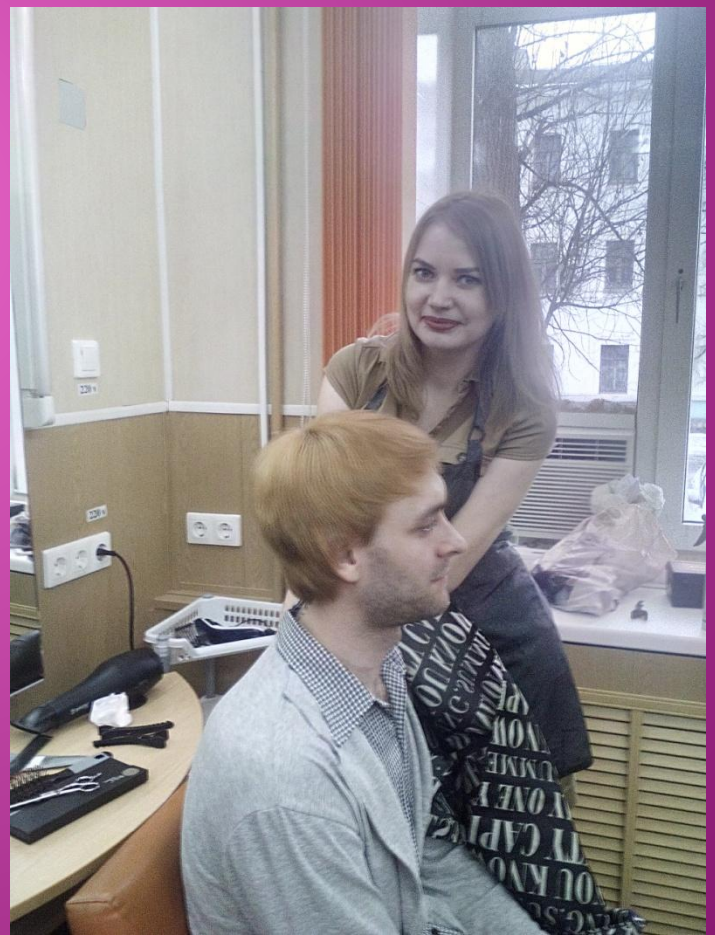

МОРОЗОВА ОКСАНА

МДК01.:

- Женская монолитная стрижка «Каре с удлинением»;
- Укладка волос;

МОРОЗОВА ОКСАНА

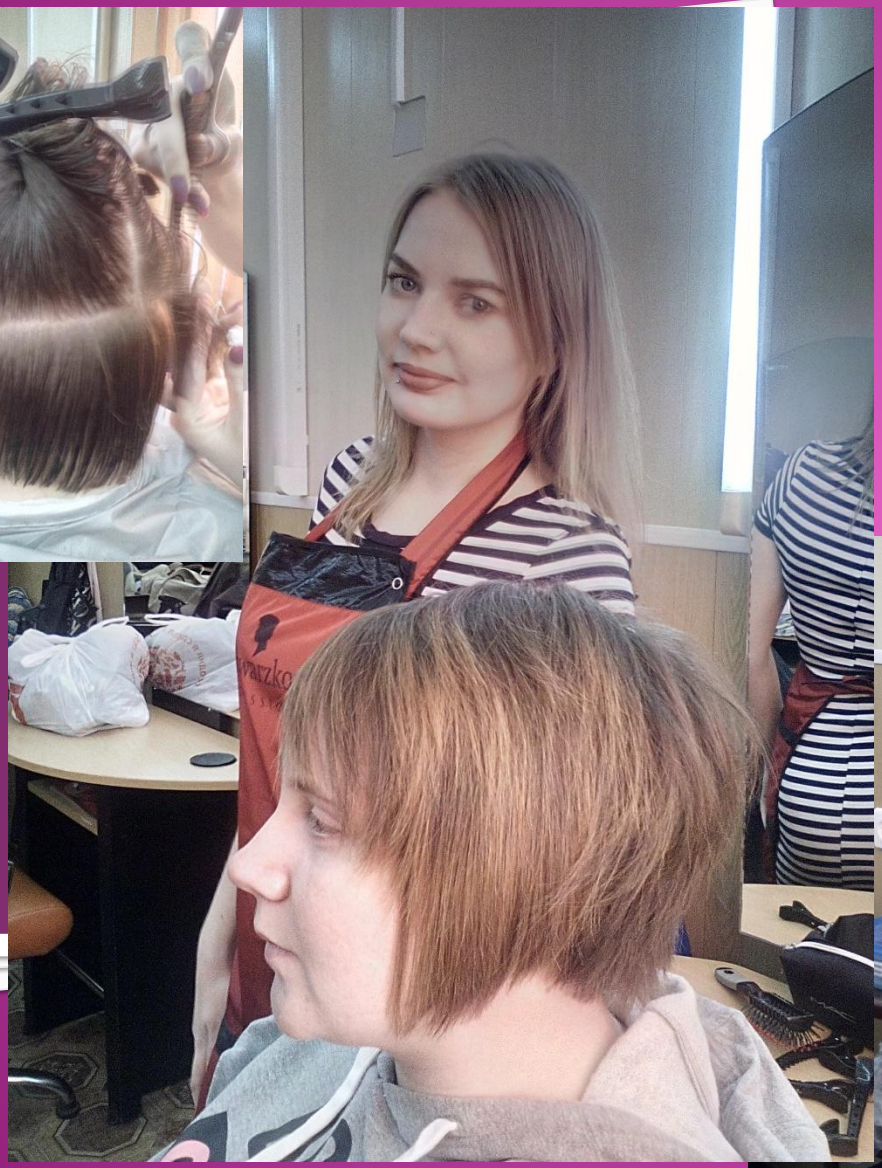

МДК01.:

- Женская ассиметричная стрижка «Москвичка»;

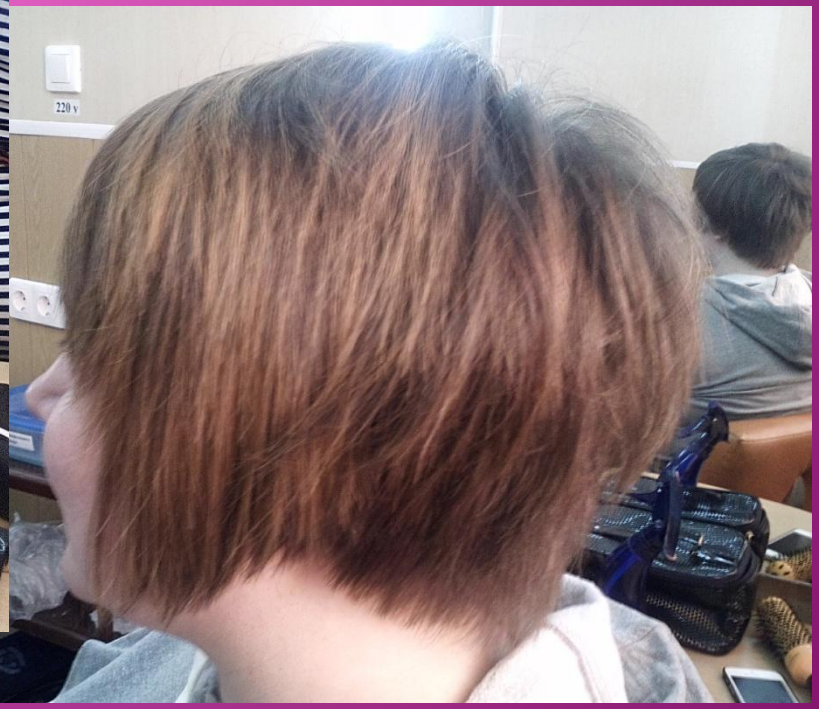

МОРОЗОВА ОКСАНА

МДК01.:

- Женская монолитная стрижка;
- Укладка волос;

МОРОЗОВА ОКСАНА

МДК01.:

- Женская монолитная стрижка «Каре»;
- Укладка волос;
- Мужская моделирующая стрижка;

МОРОЗОВА ОКСАНА

МДК04.:

- Причёска;

ПАЛКИНА СВЕТЛАНА

МДК01.:

- Мужская классическая стрижка;
- Детская модельная стрижка;

ПАЛКИНА СВЕТЛАНА

МДК01.:

- Женская монолитная стрижка «Лесенка»;
- Укладка волос;

ПАЛКИНА СВЕТЛАНА

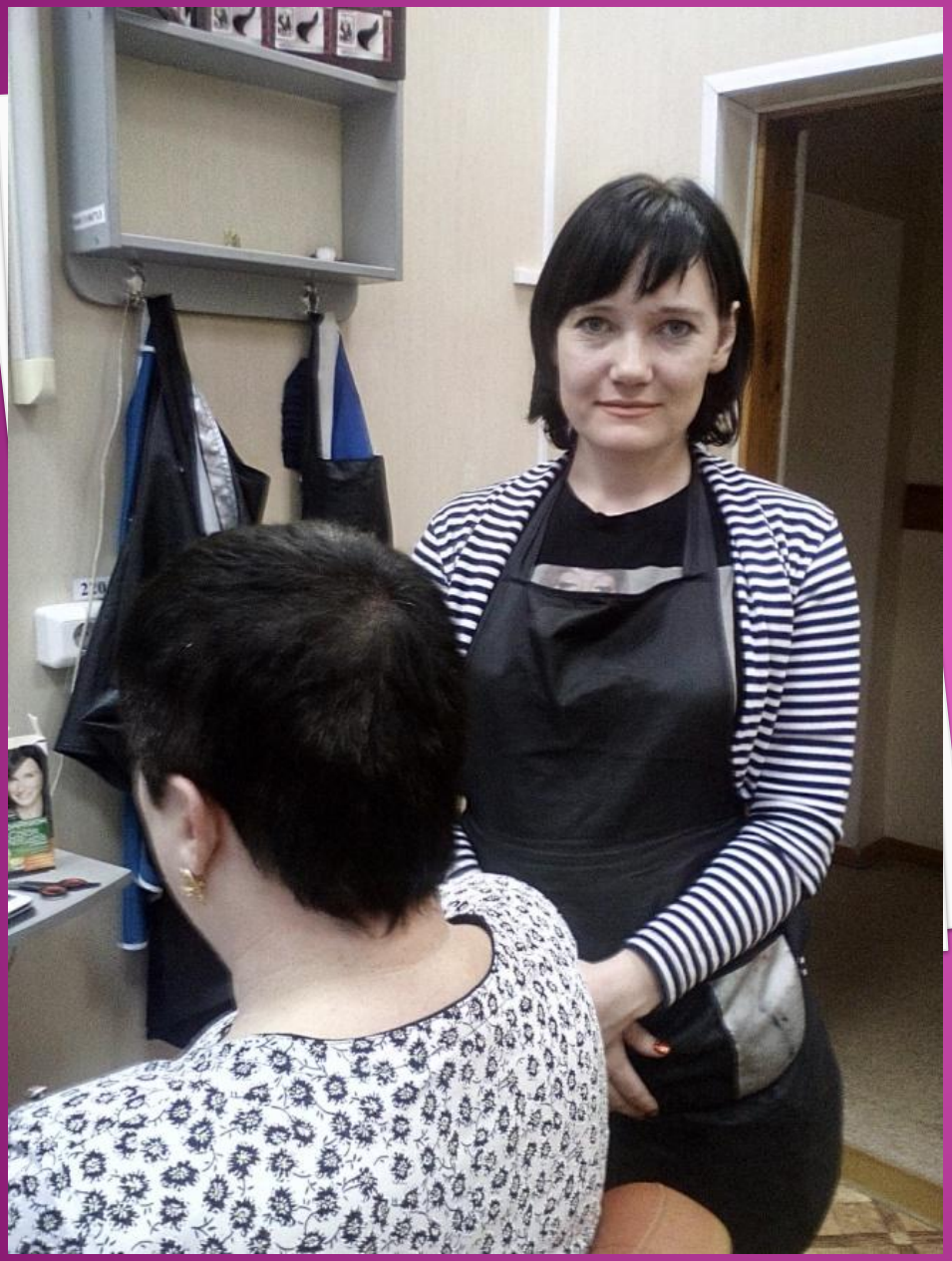

МДК01.:

- Короткая женская стрижка «Гарсон»;

ПАЛКИНА СВЕТЛАНА

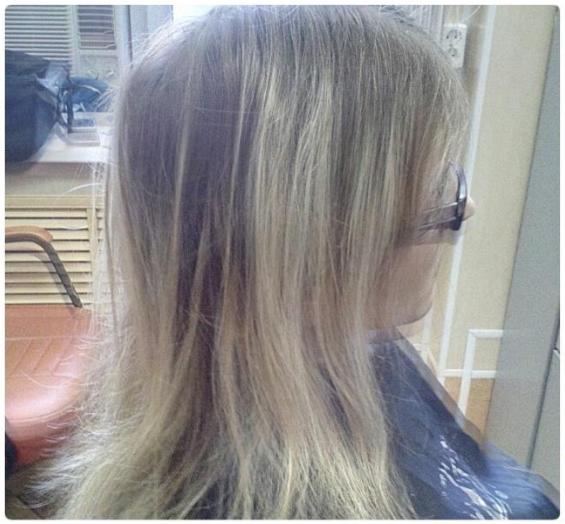
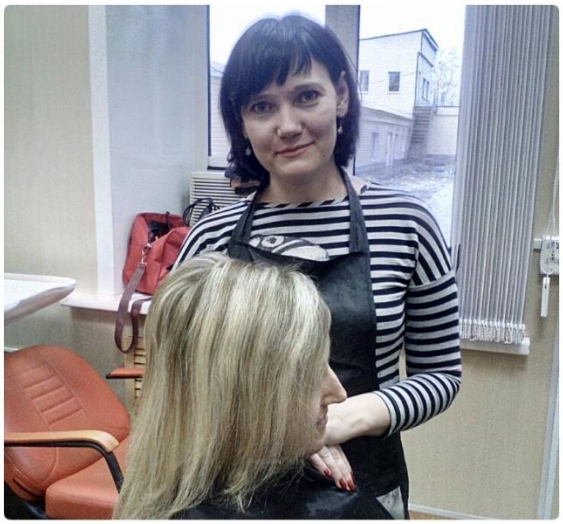
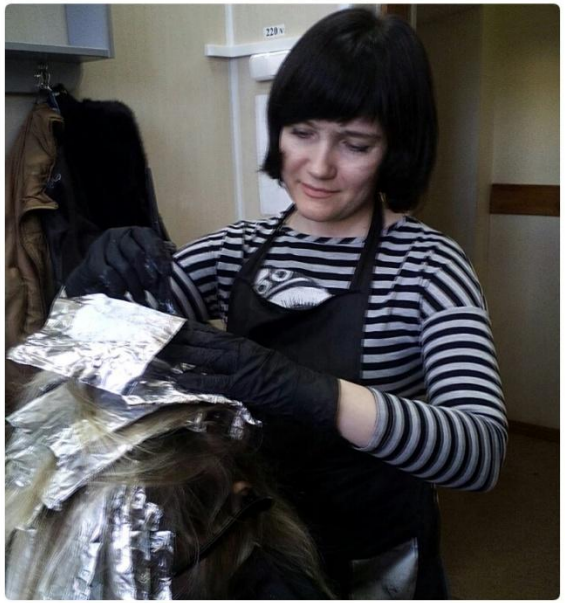
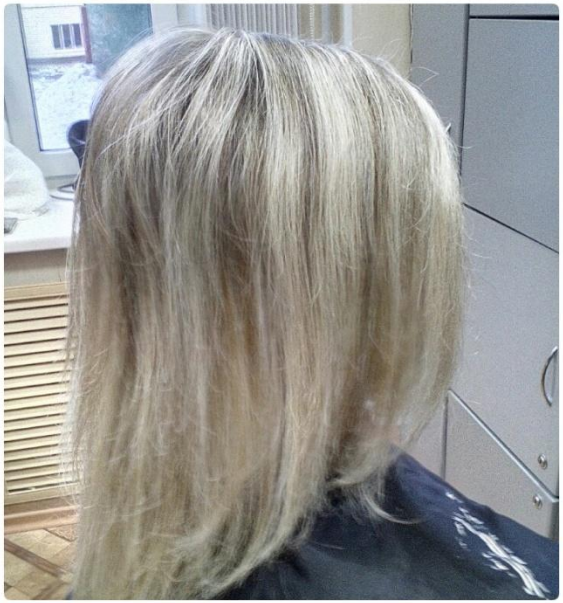

МДК01.;
МДК03.:

- Повторное мелирование (метод: «штопка»);
- Женская стрижка «Лесенка»;
- Укладка волос;

ПАЛКИНА СВЕТЛАНА

МДК04.:

- Причёска;

КРАСНОЖОН ЕЛЕНА

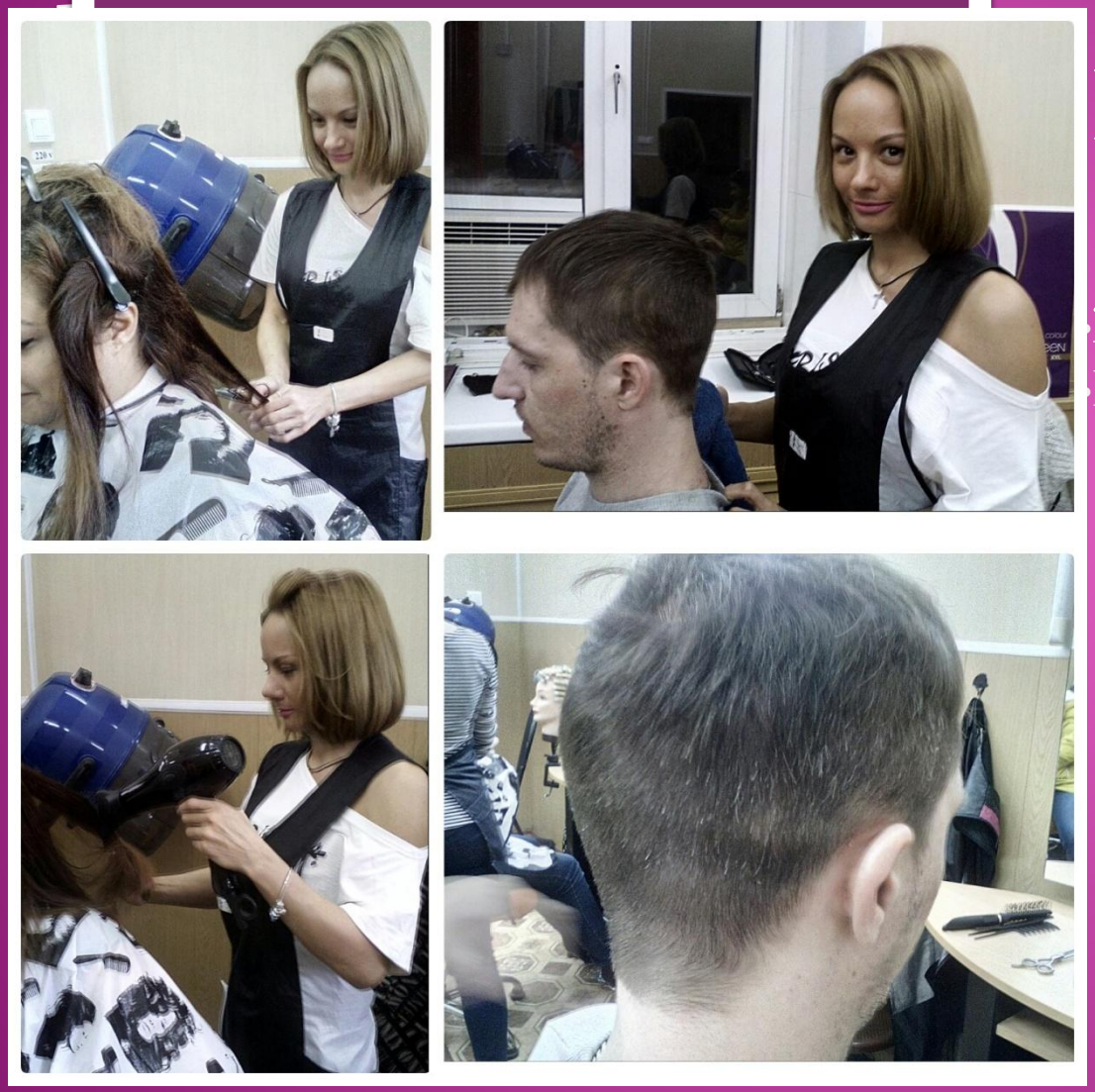

МДК01.:

- Женская монолитная стрижка;
- Мужская стрижка «Бокс»;

КРАСНОЖОН ЕЛЕНА

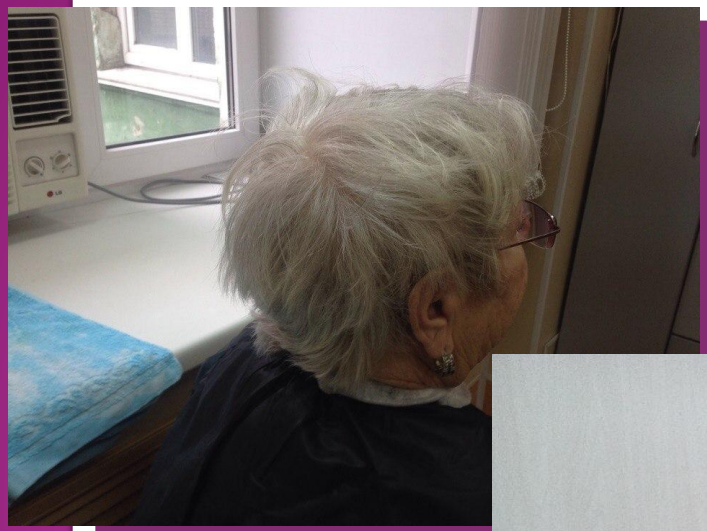

МДК01.:

- Короткая женская стрижка «Гарсон»;

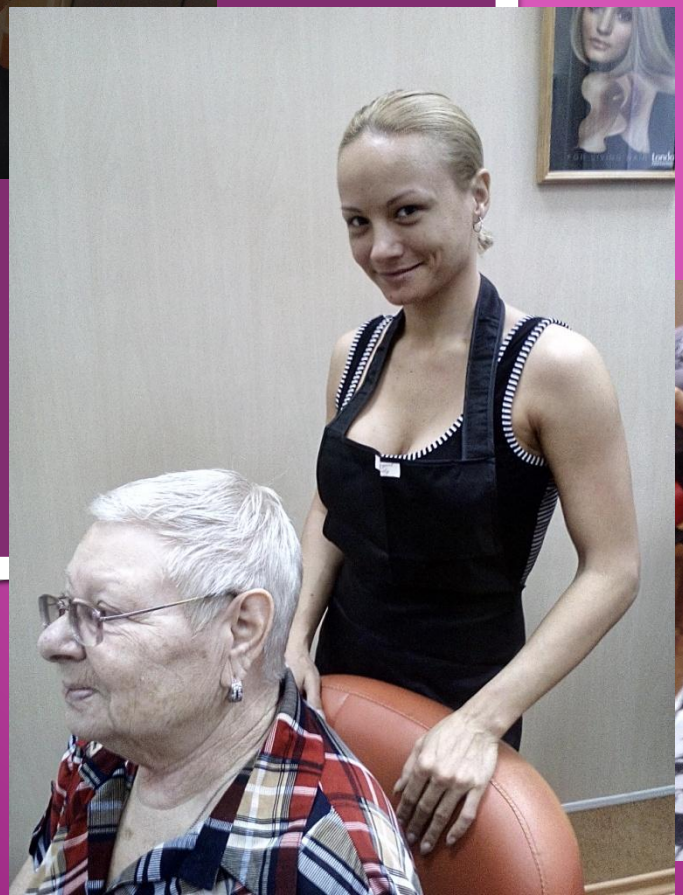

СУХИНИНА ОКСАНА

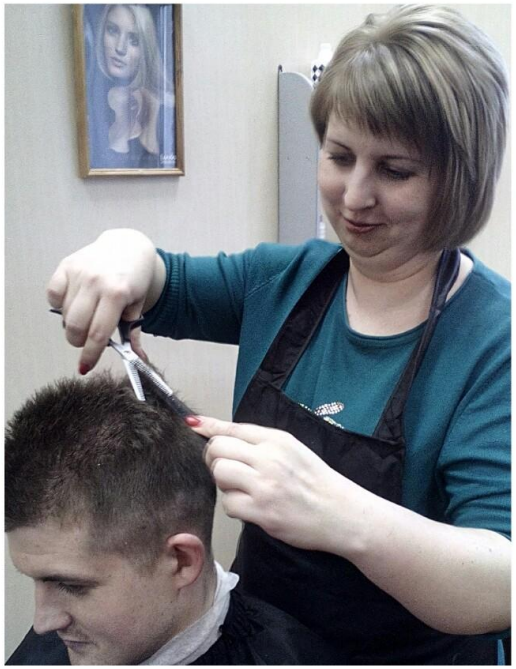

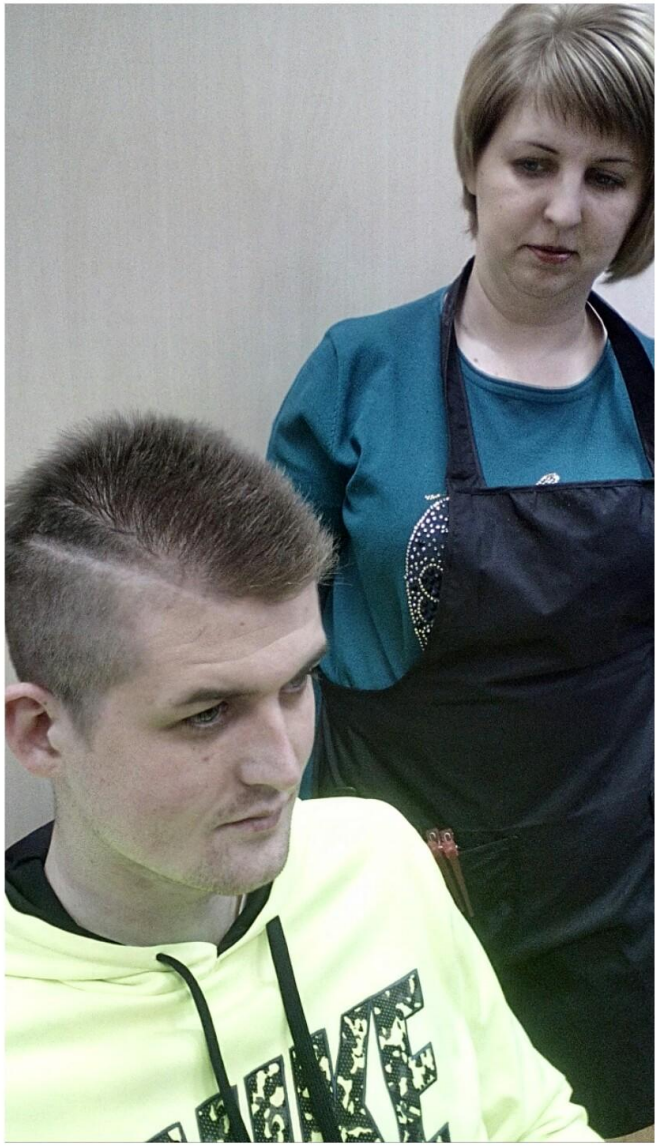

МДК01.:

- Мужская моделирующая стрижка «Площадка»;

СУХИНИНА ОКСАНА

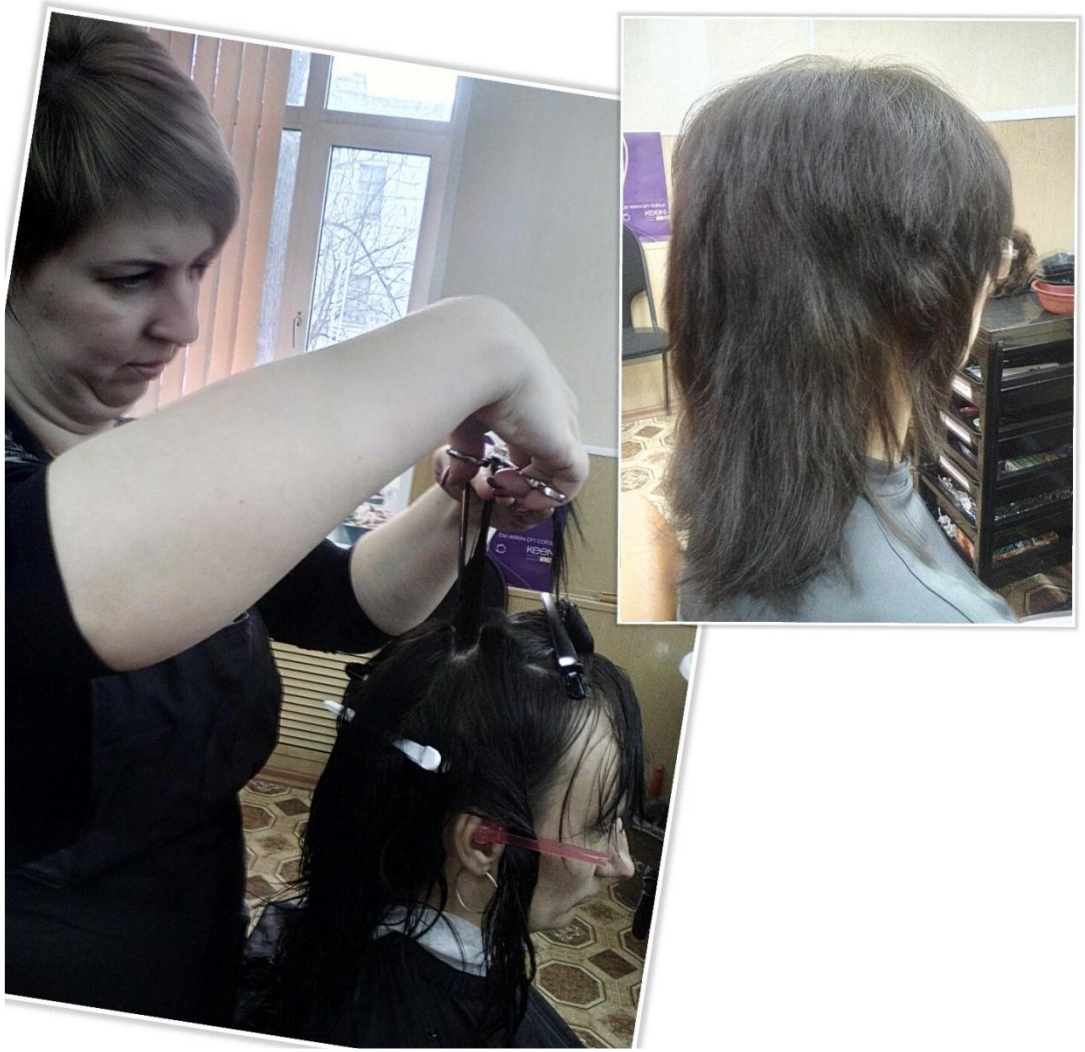

МДК01.:

- Женская прогрессивная стрижка «Дебют»;

СУХИНИНА ОКСАНА

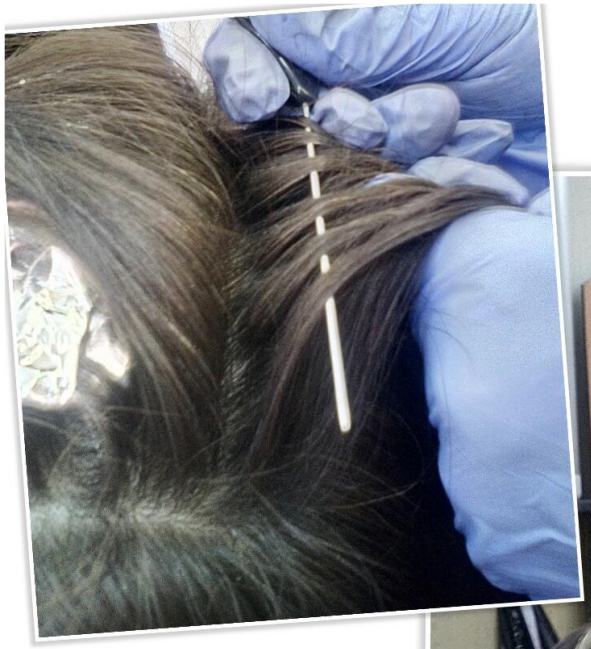

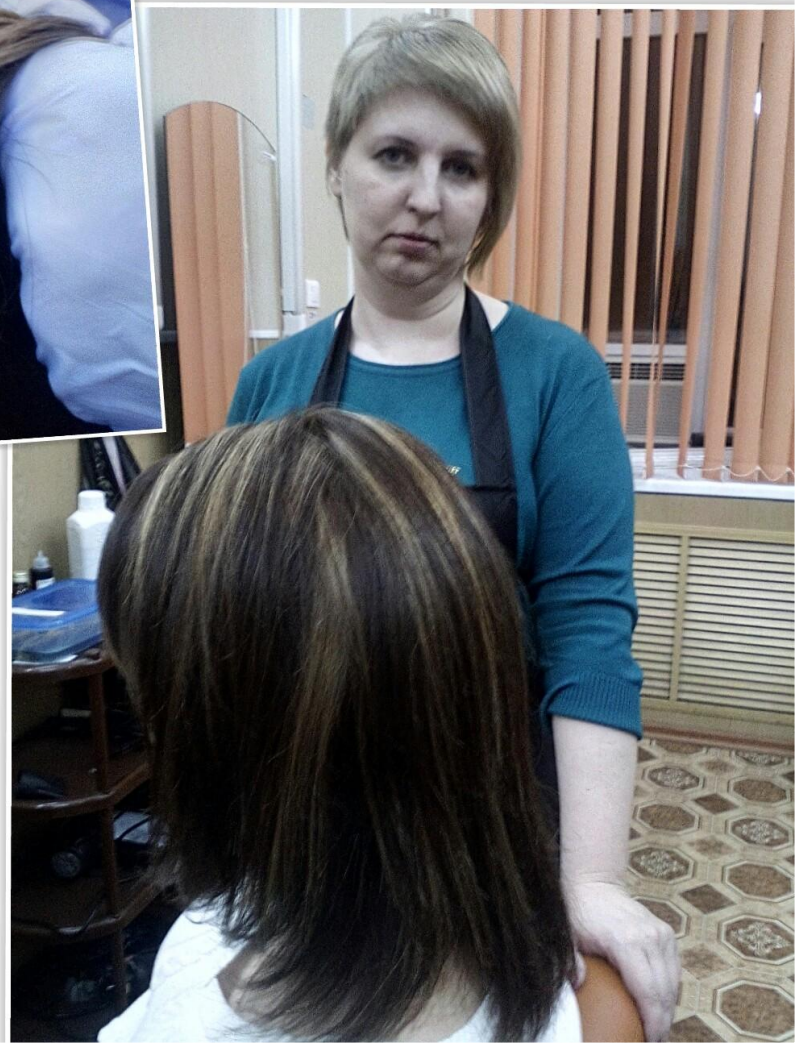

МДК03.:

- Мелирование волос (метод: «штопка»);

СУХИНИНА ОКСАНА

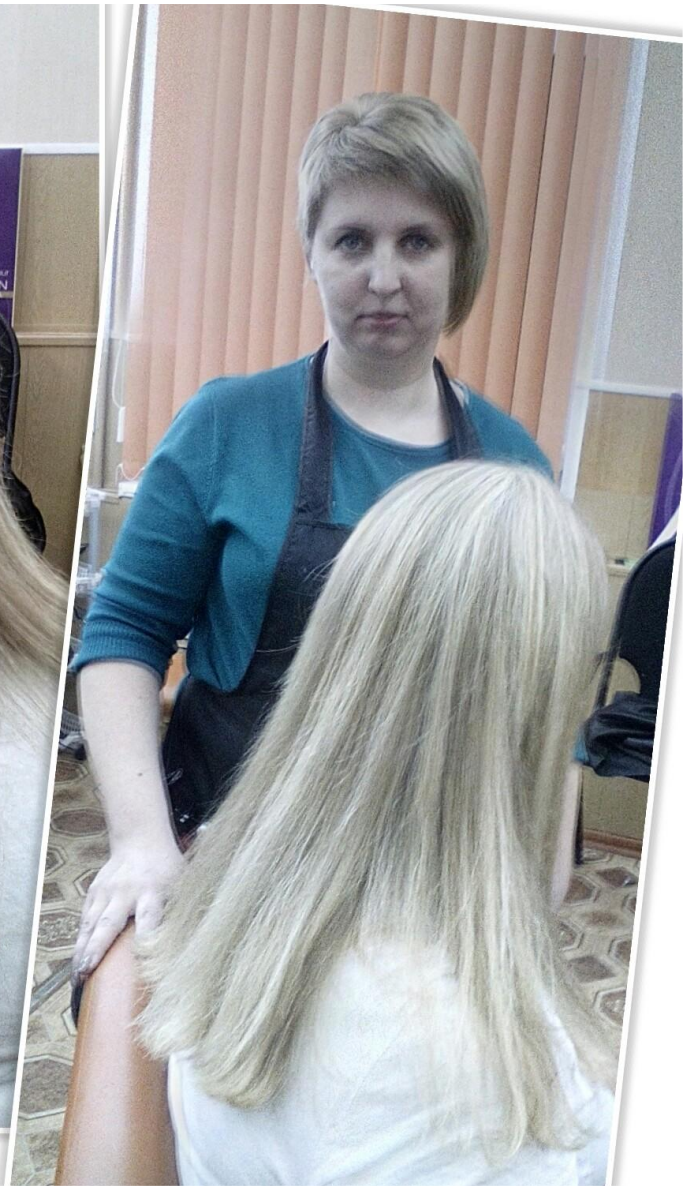

МДК03.;
МДК01.:

- Мелирование волос (метод: «штопка»);
- Женская монолитная стрижка;

СУХИНИНА ОКСАНА

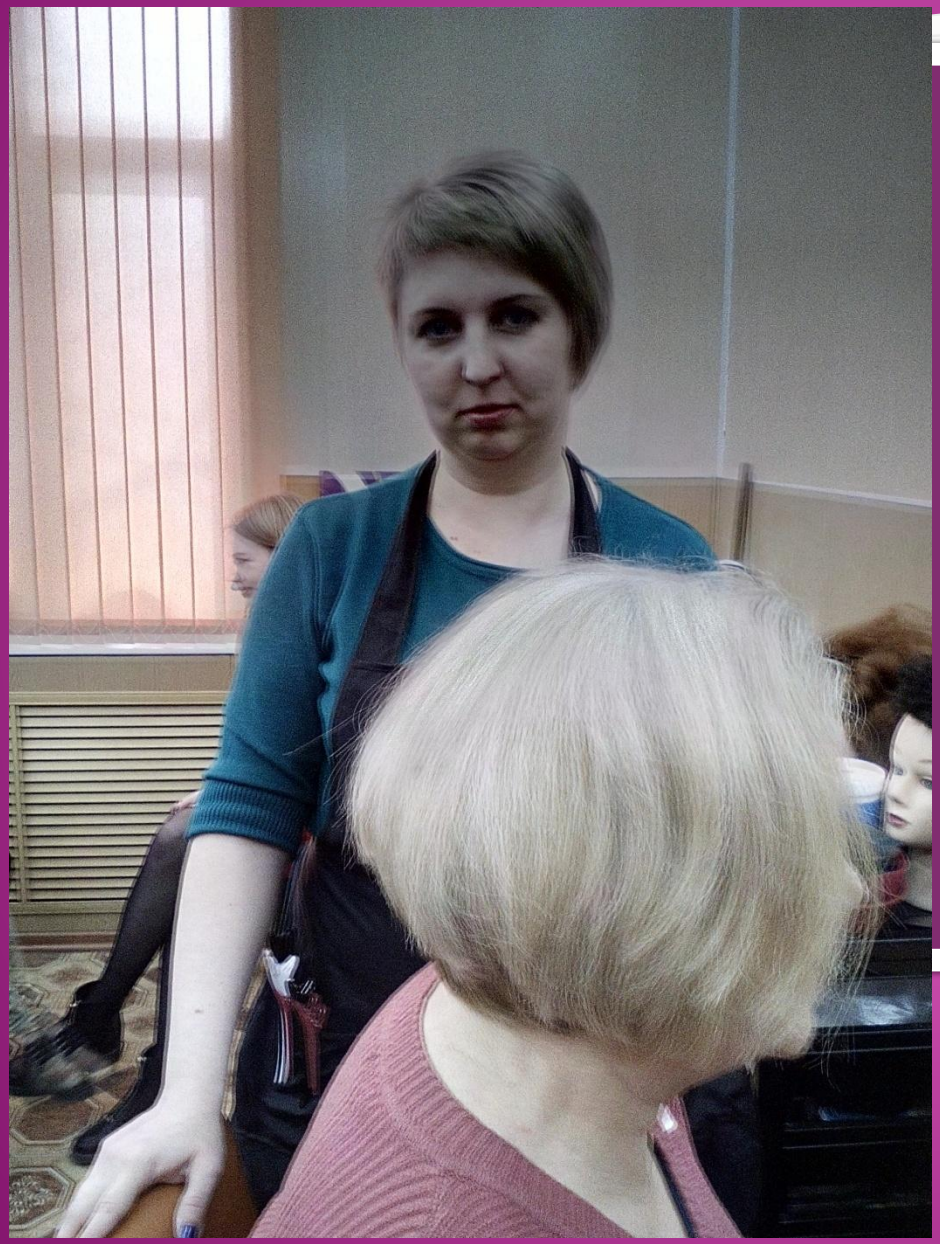

МДК01.:

- Женская градуированная стрижка «Боб-каре»;
- Укладка волос;

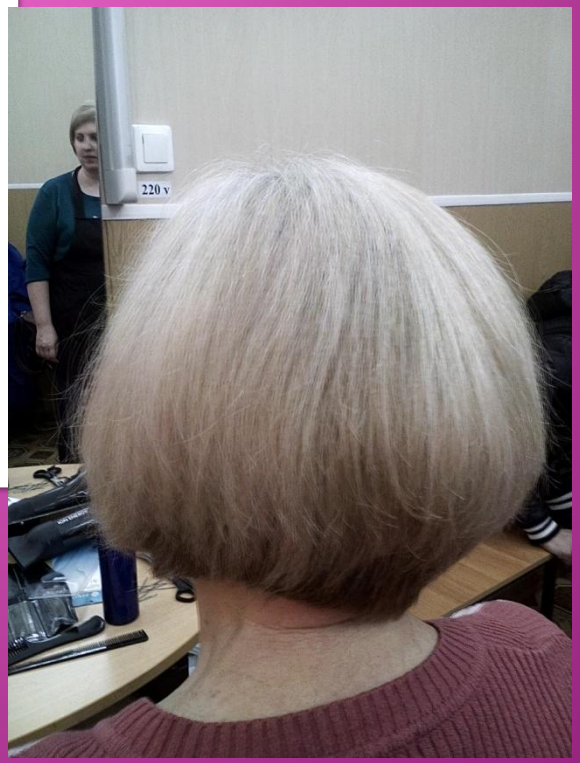

СУХИНИНА ОКСАНА

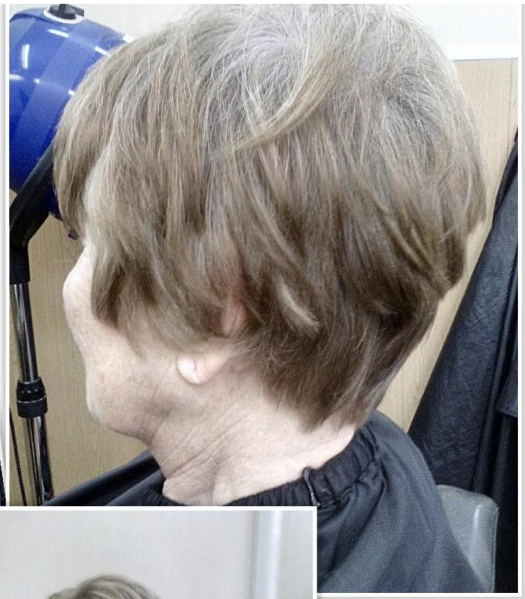

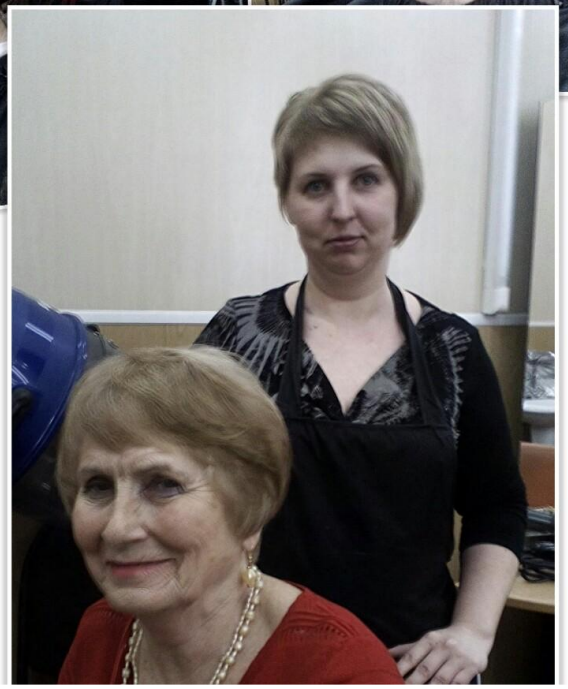

МДК01.:

- Женская градуированная стрижка «Шапочка»;

СУХИНИНА ОКСАНА

МДК03.:

- Колорирование волос;
- Укладка волос;

КРЫЛОВА АЛЕКСАНДРА

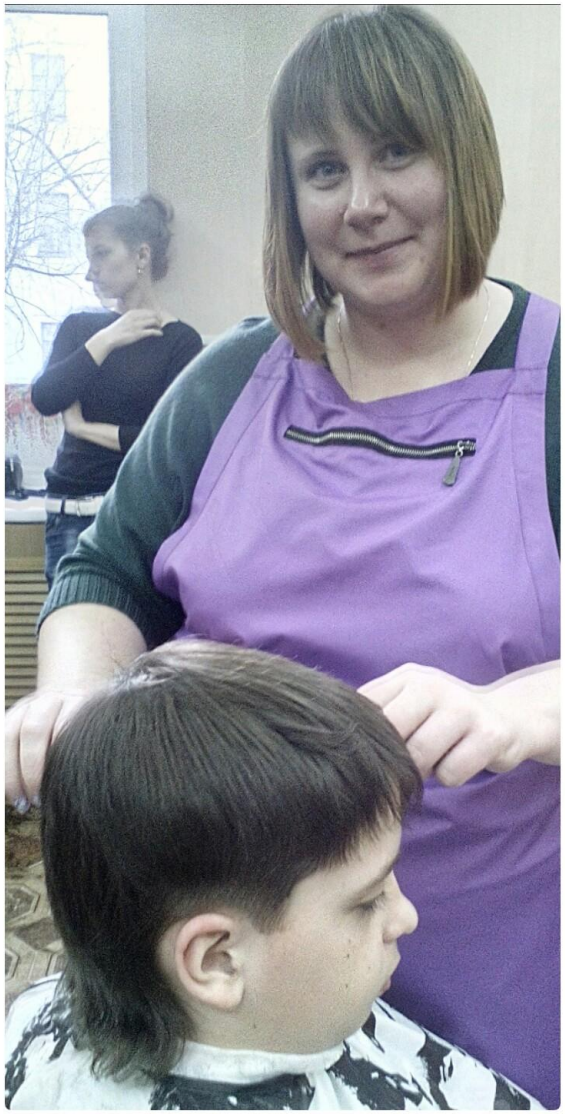

МДК01.:

- Детская модельная стрижка;

КРЫЛОВА АЛЕКСАНДРА

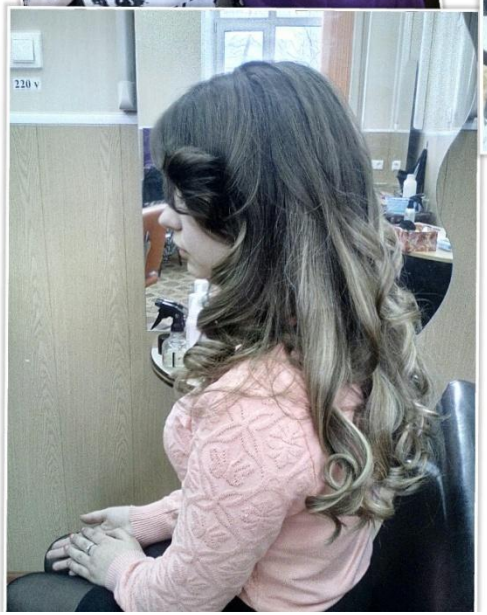

МДК04.:

- Причёска;

КРЫЛОВА АЛЕКСАНДРА

МДК04.:

- Причёска;

ШАБАНОВА ЕЛЕНА
КРЫЛОВА АЛЕКСАНДРА

МДК03.:

- Окрашивание волос;
- Стрижка волос;

ШАБАНОВА ЕЛЕНА

МДК01.:

- Плетение волос;

ШАБАНОВА ЕЛЕНА

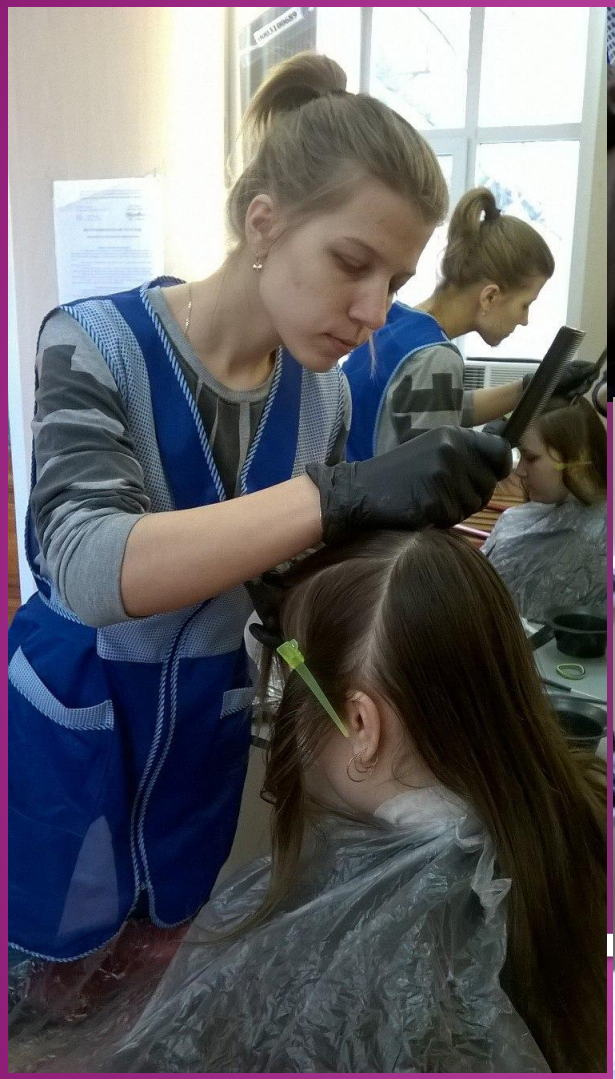

МДК03.:

- Мелирование волос (метод: «штопка»);

ШАБАНОВА ЕЛЕНА

МДК01.:

- Короткая женская стрижка «Шапочка»;
- Укладка волос;

ШАБАНОВА ЕЛЕНА

МДК01.;
МДК03.:

- Укладка волос;
- Окрашивание в один тон;
- Мелирование волос (метод: «вуаль»);

ШАБАНОВА ЕЛЕНА

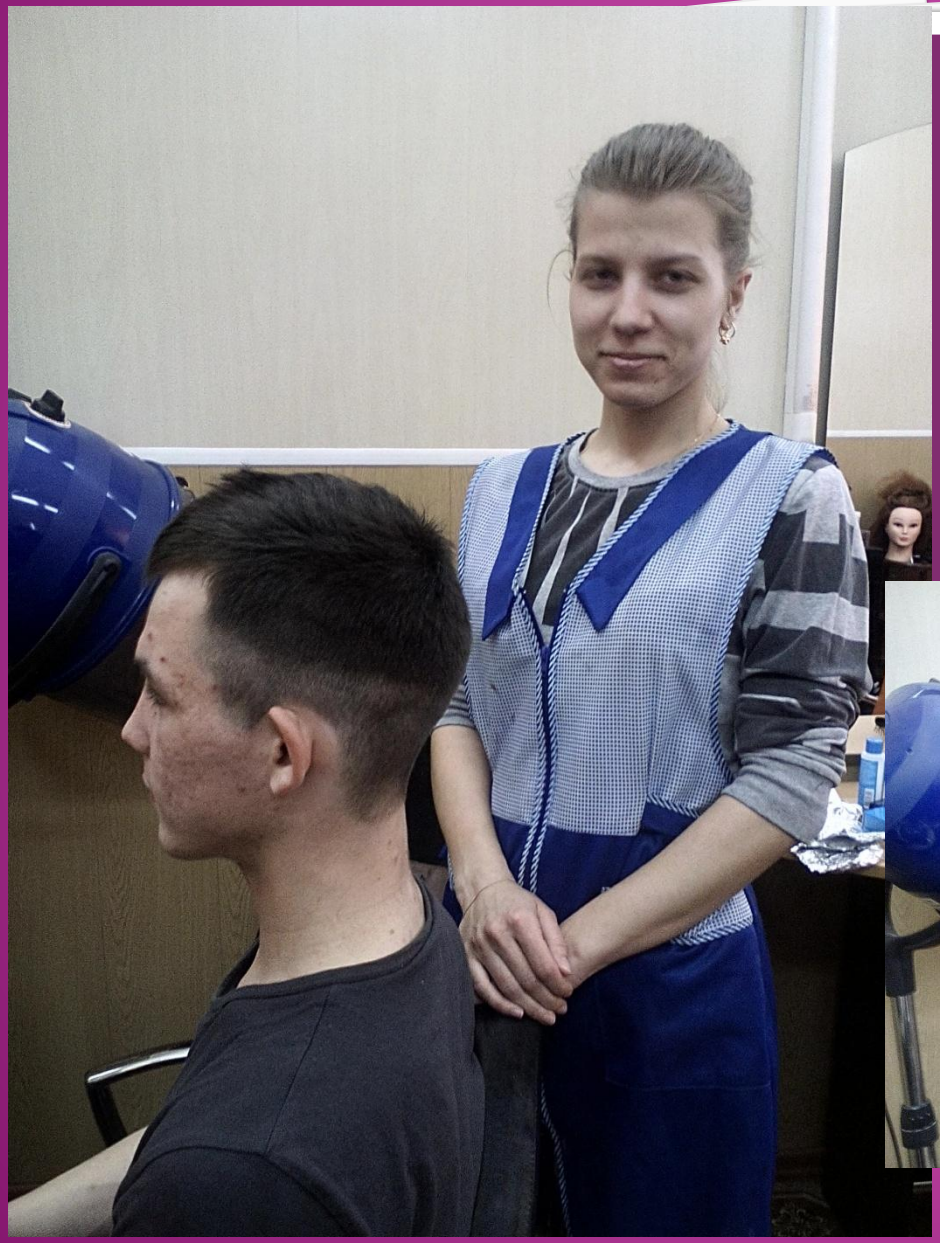

МДК01.:

- Мужская моделирующая стрижка;

МУРАВЬЁВА ТАТЬЯНА

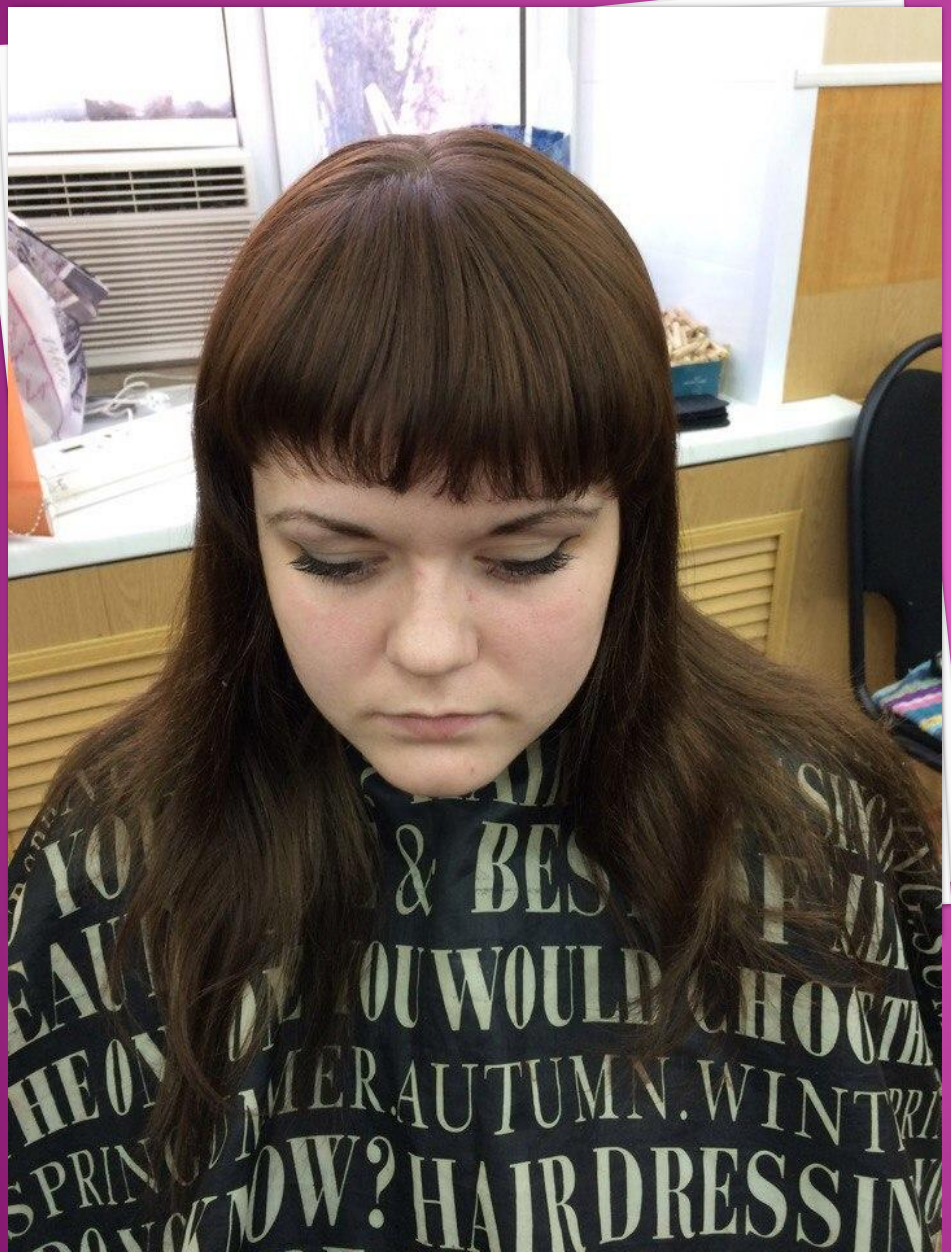

МДК01.:

- Женская монолитная стрижка;

МУРАВЬЁВА ТАТЬЯНА

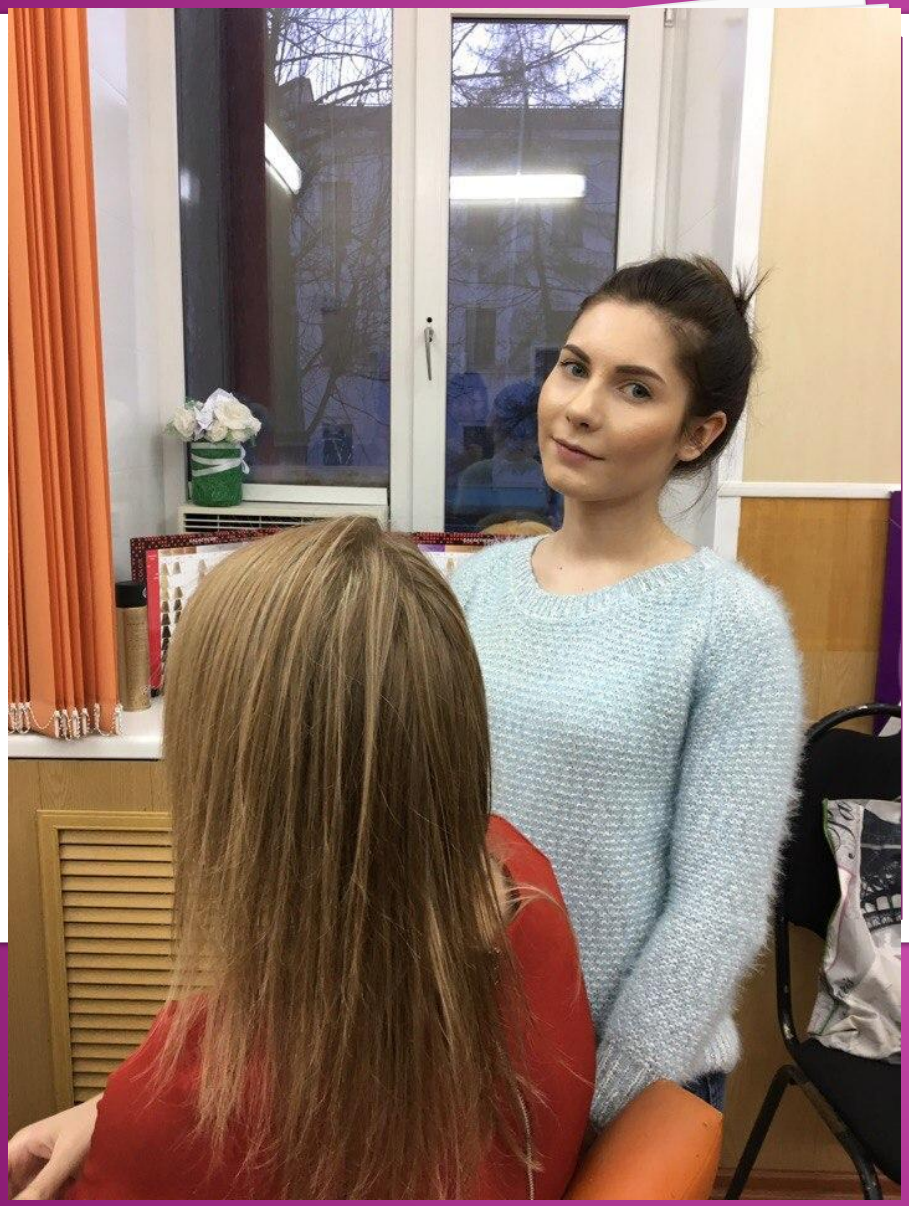

МДК03.:

- Интенсивное тонирование волос;

МУРАВЬЕВА ТАТЬЯНА
МОРОЗОВА ОКСАНА

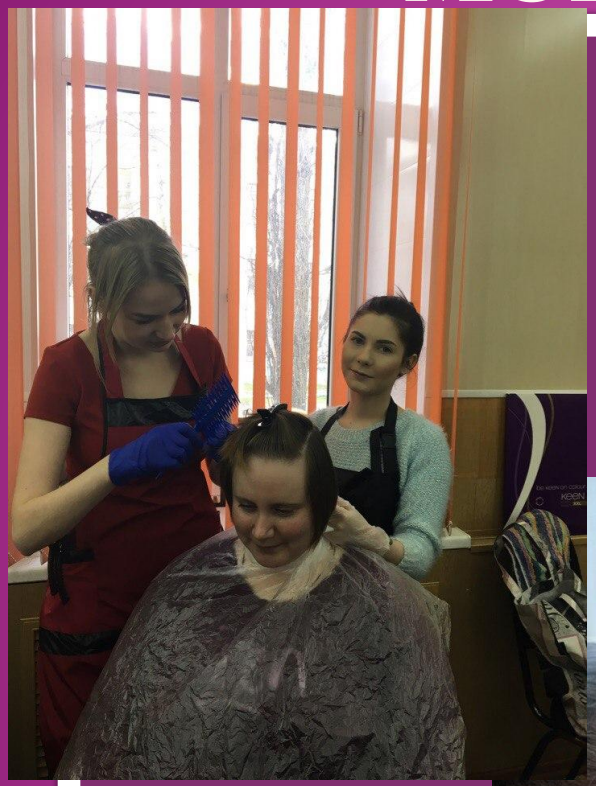

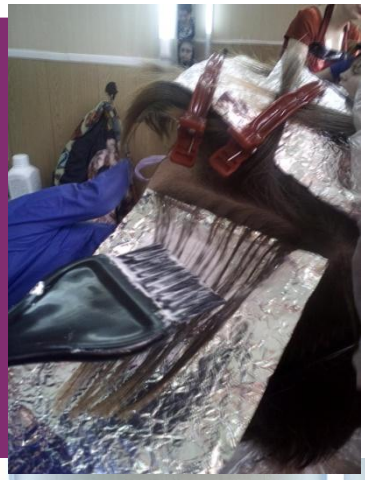

МДК01.; МДК03.:

Мелирование волос (метод: «штопка»);
Коррекция формы градуированной женской стрижки;

МУРАВЬЁВА ТАТЬЯНА

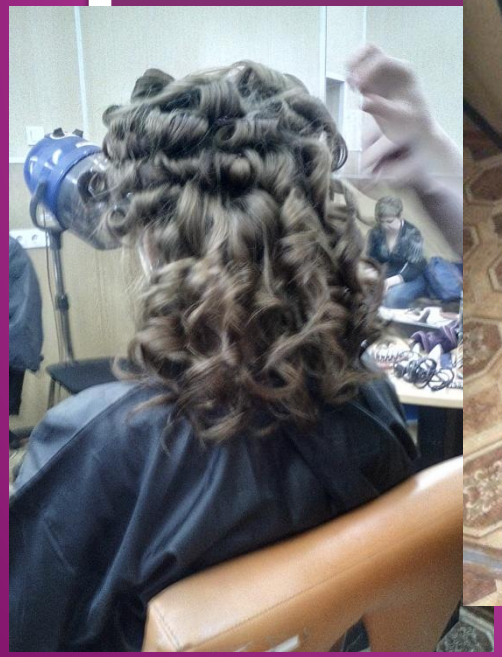

МДК01.:

- Укладка волос;

МУРАВЬЁВА ТАТЬЯНА

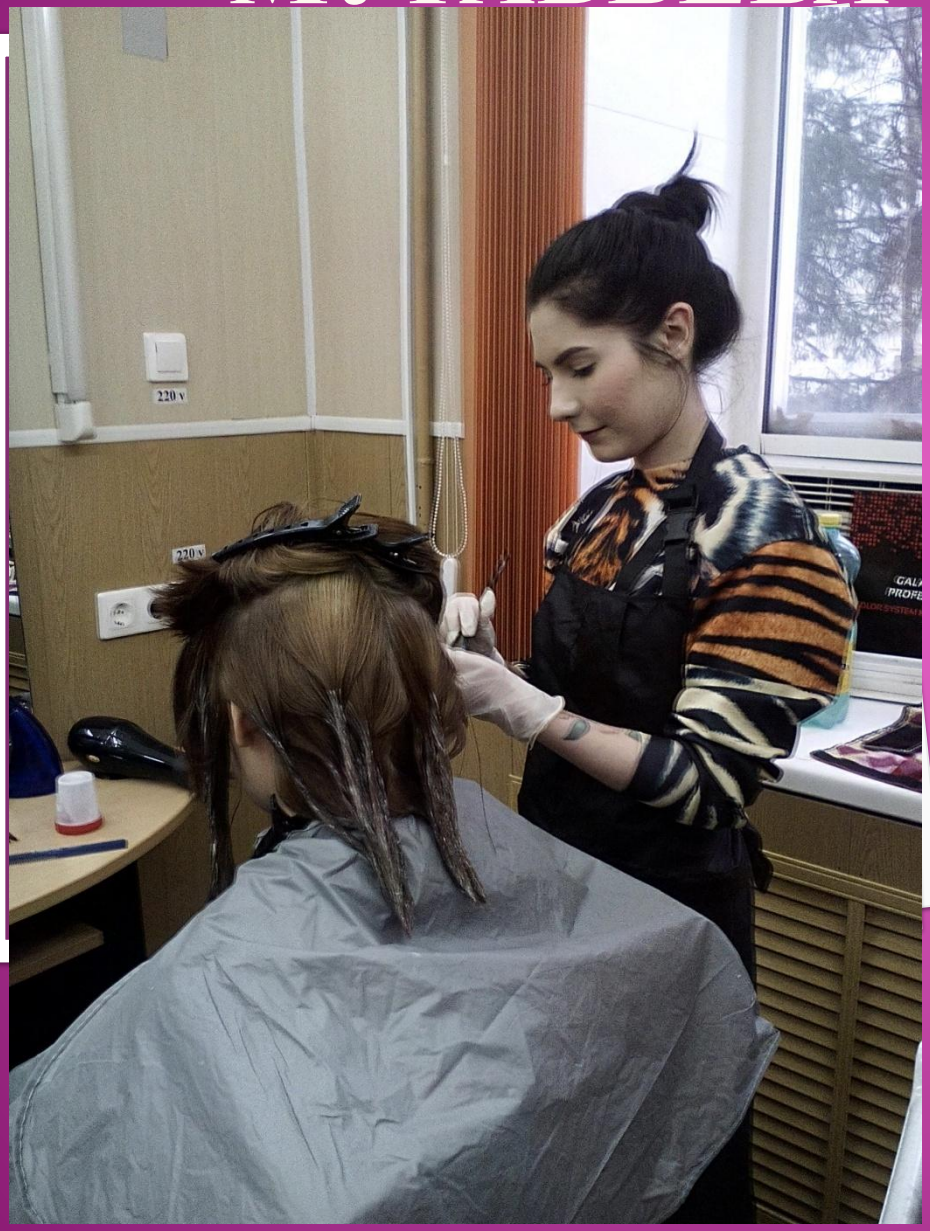

МДК03.:

- Окрашивание волос;

МУРАВЬЁВА ТАТЬЯНА

МДК04.:

- Причёска;

ЩЕРБАКОВА МАРИНА

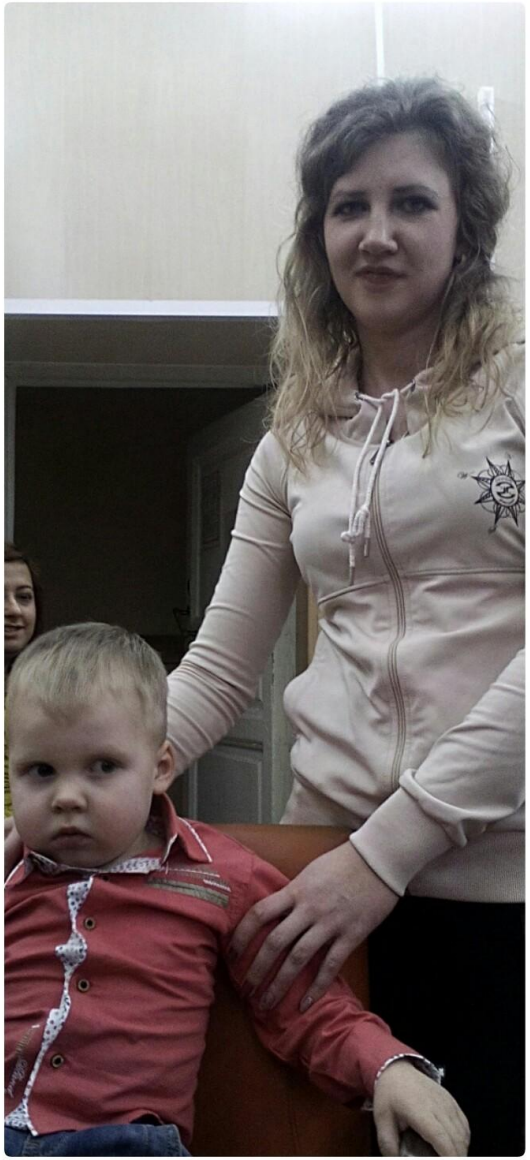

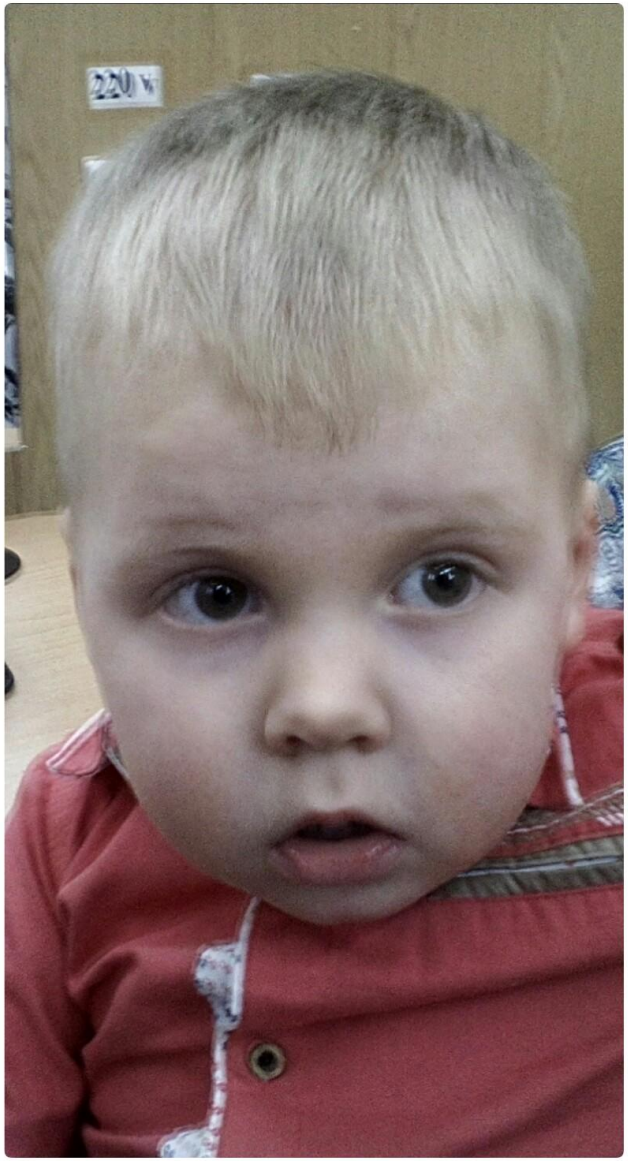

МДК01.:

- Детская спортивная стрижка;

ЩЕРБАКОВА МАРИНА

МДК01.;
МДК03.:

- Женская моделирующая стрижка;
- Окрашивание в один тон;

ЩЕРБАКОВА МАРИНА

МДК01.;
МДК03.:

- Стрижка женская «Каскад»;
- Мелирование волос (метод: «штопка»);

ЩЕРБАКОВА МАРИНА

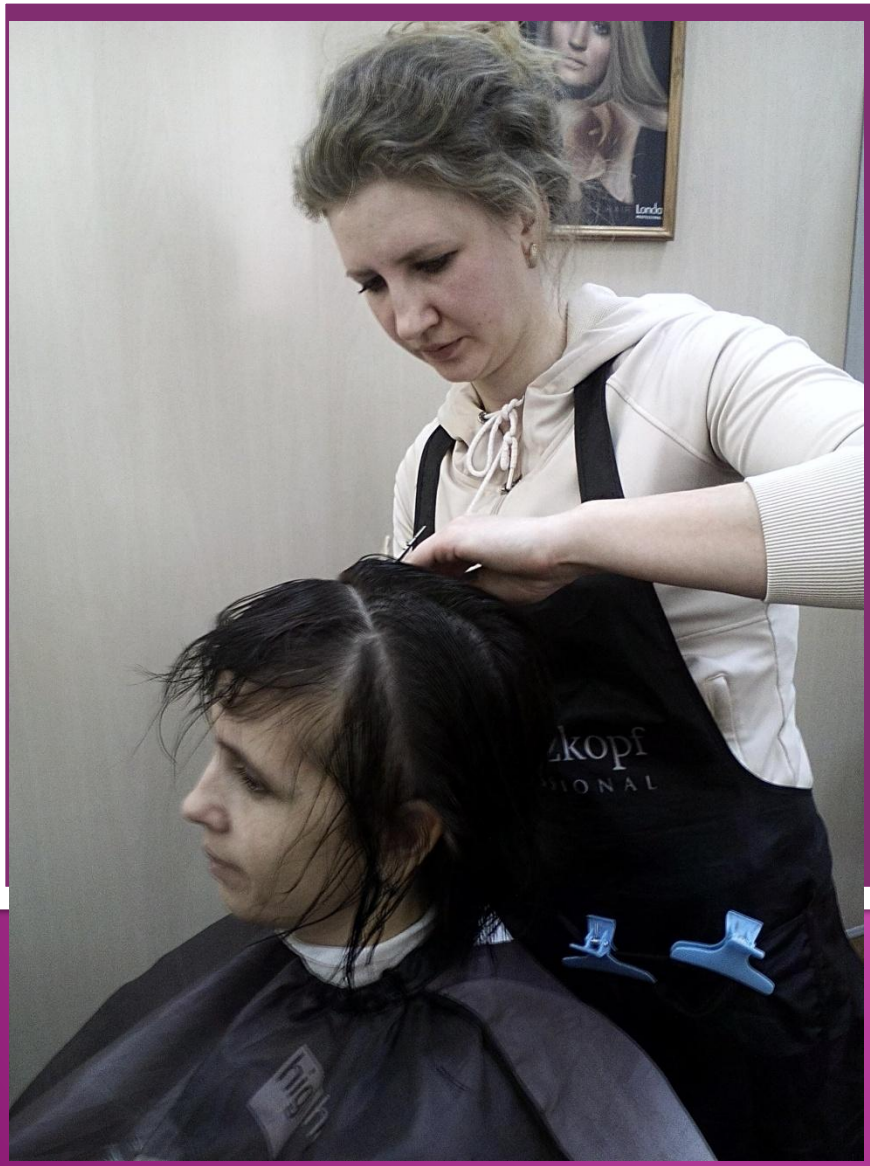

МДК01.:

- Женская моделирующая стрижка «Боб-каре»;
- Укладка волос;

ЩЕРБАКОВА МАРИНА

МДК01.; МДК03.

- Мелирование волос (метод: «штопка»);
- Женская градуированная стрижка;

ЩЕРБАКОВА МАРИНА

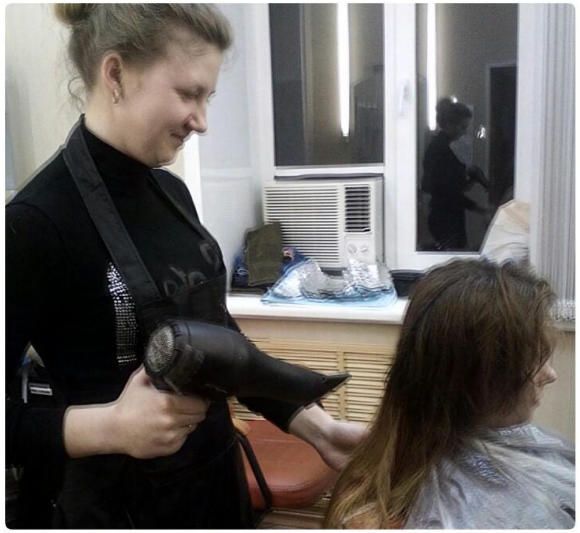

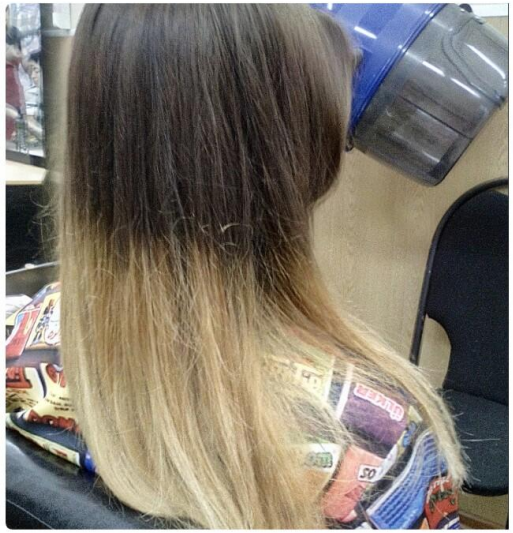

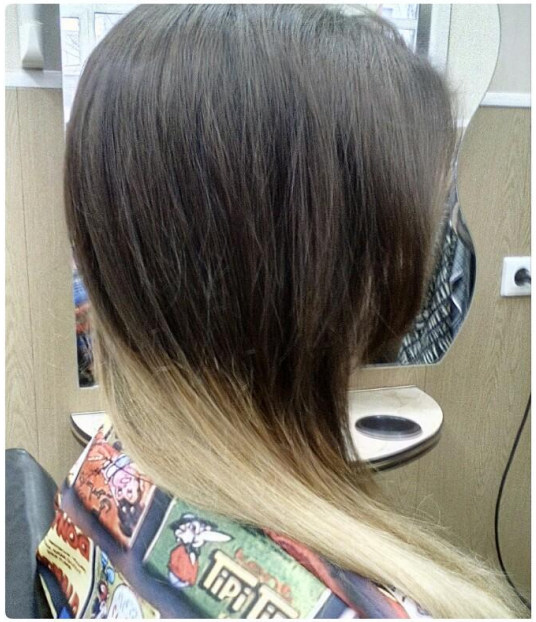

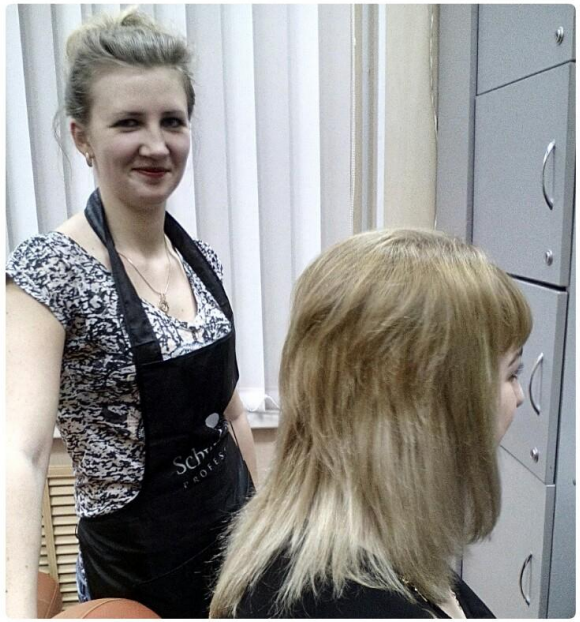

МДК01.;
МДК03.:

- Колорирование волос (метод: «омбре»);
- Прогрессивная женская стрижка «Дебют»;

ЩЕРБАКОВА МАРИНА

МДК01.:

- Мужская моделирующая стрижка «Полубокс»;

ПОСПЕЛОВА ВИКТОРИЯ

МДК01.:

- Женская монолитная стрижка;

ПОСПЕЛОВА ВИКТОРИЯ

МДК01.:

- Мужская моделирующая стрижка «Бокс»;
- Женская моделирующая стрижка «Гарсон»;
- Женская стрижка на длинный волос «Лесенка»;

ПОСПЕЛОВА ВИКТОРИЯ

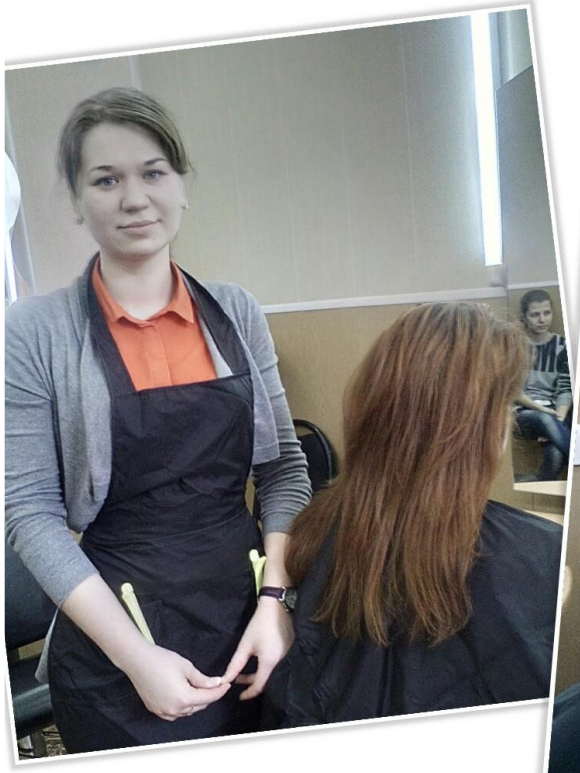

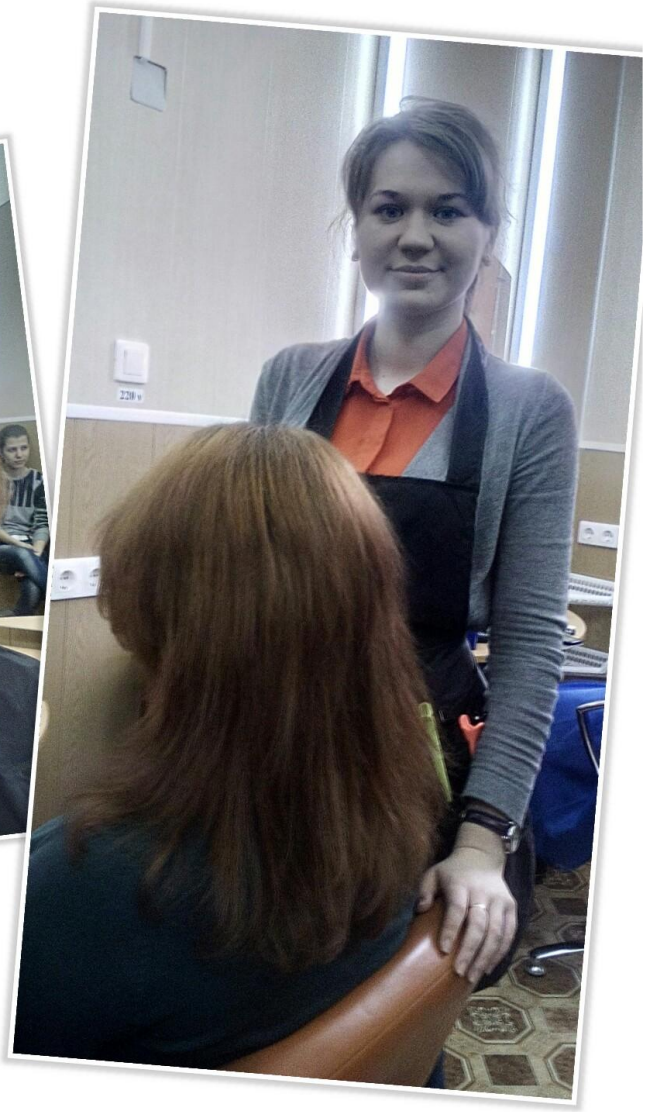

МДК01.:

- Женская прогрессивная стрижка «Каскад»;

ПОСПЕЛОВА ВИКТОРИЯ

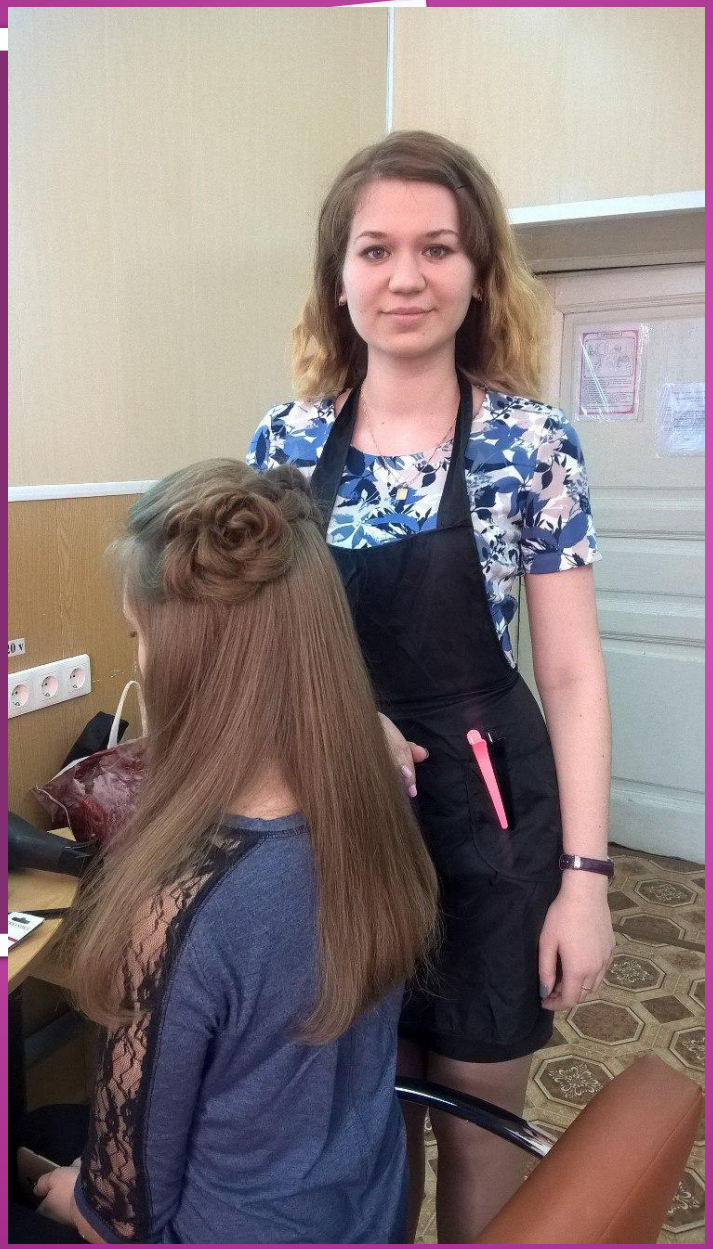

МДК01.;
МДК04.:

- Женская монолитная стрижка;
- Причёска;

АЛТЫННИКОВА КРИСТИНА
ПОСПЕЛОВА ВИКТОРИЯ

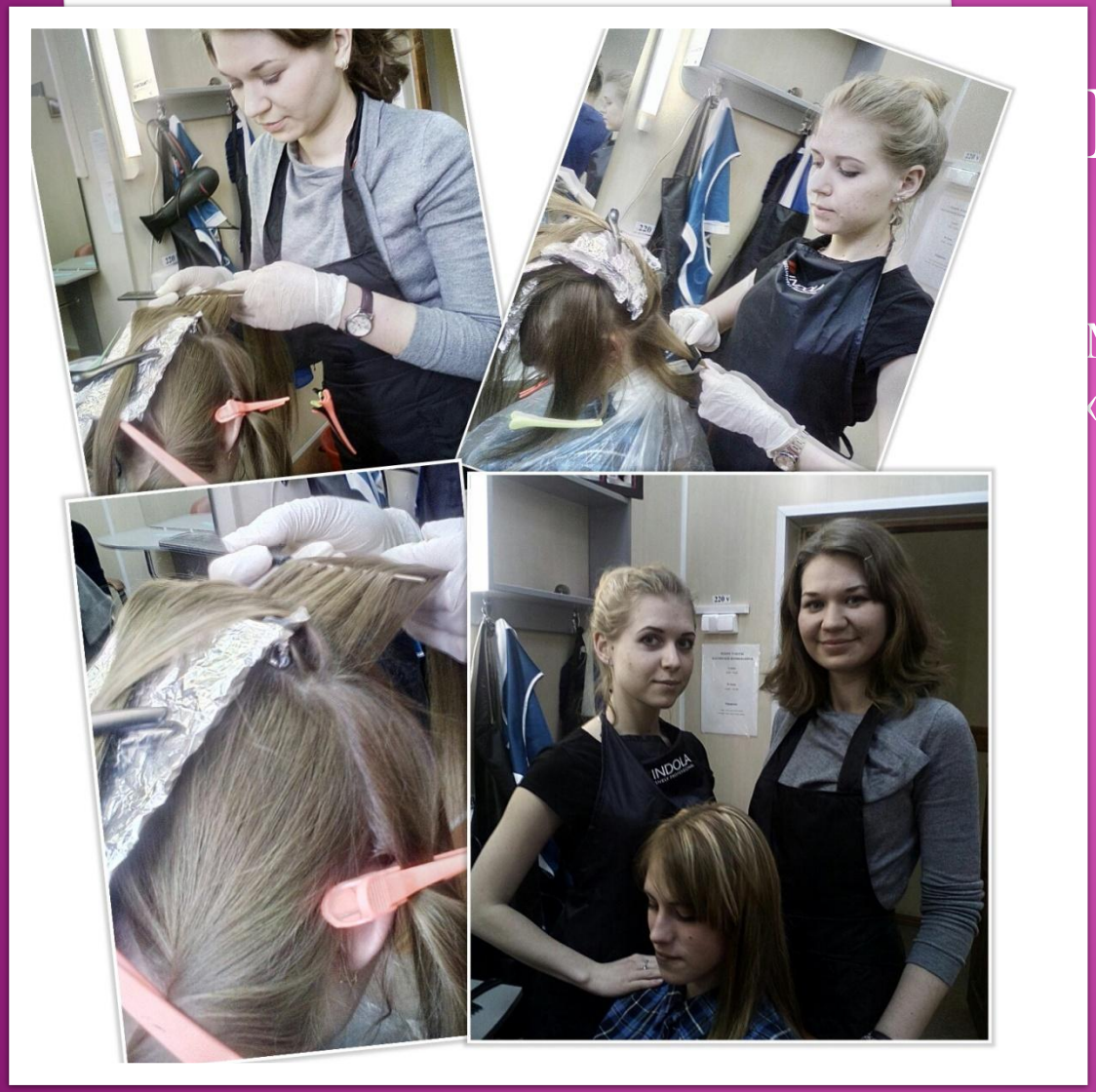

МДК03.:

Мелирование волос (метод: «штопка»);

АЛТЫННИКОВА КРИСТИНА:

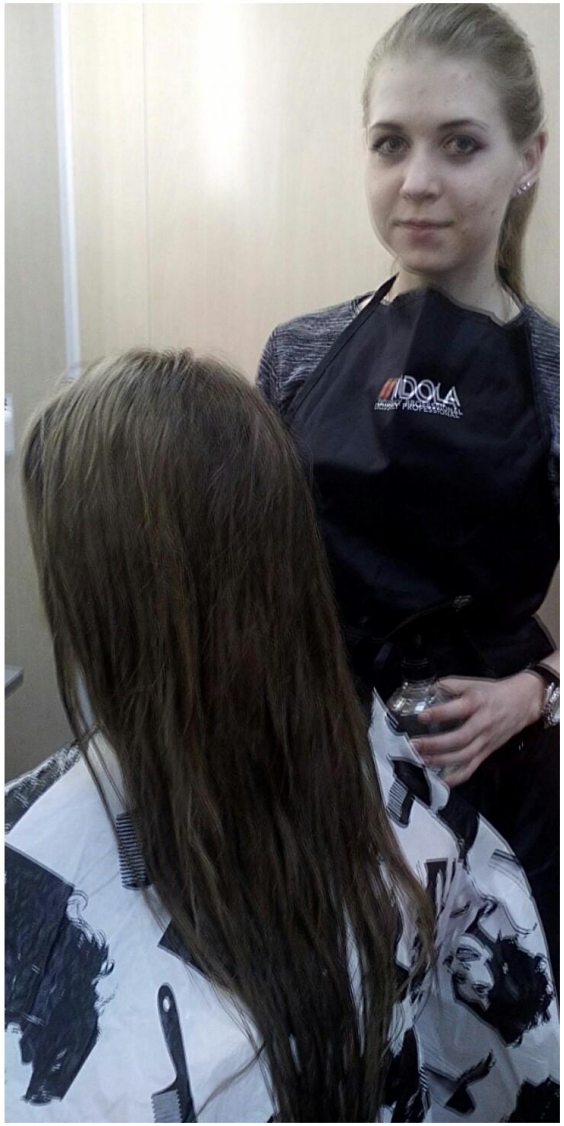

МДК01.:

- Укладка волос на бигуди;
- Женская монолитная стрижка;

АЛТЫННИКОВА КРИСТИНА:

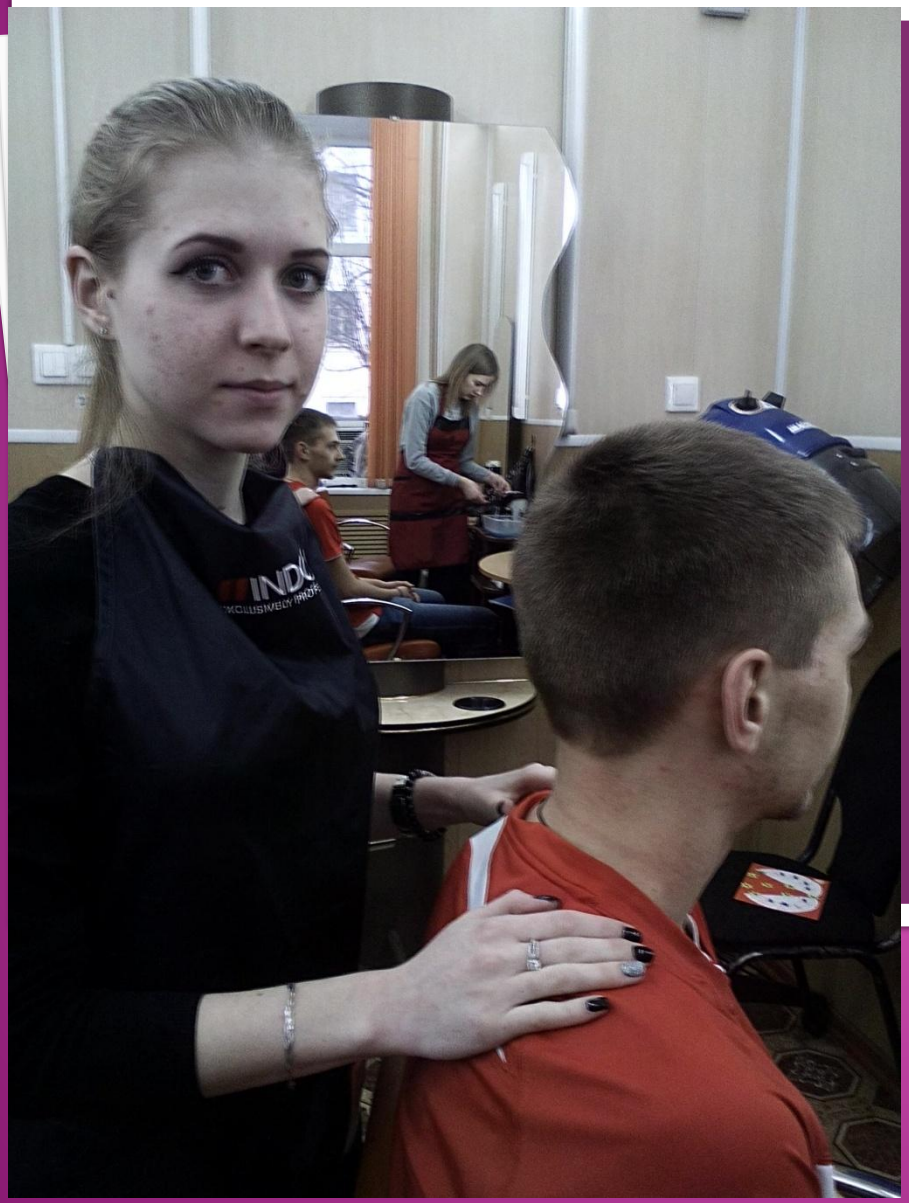

МДК01.:

- Мужская моделирующая стрижка «Теннис»;

АЛТЫННИКОВА КРИСТИНА:

МДК02.:

- Вертикальная химическая завивка волос;

АЛТЫННИКОВА КРИСТИНА:

МДК01.:

- Мужская моделирующая стрижка;

АЛТЫННИКОВА КРИСТИНА:

МДК01.:

- Женская монолитная стрижка;

МАНТРОВА ТАТЬЯНА

МДК01.;
МДК04.:

- Стрижка моделирующая на короткий и длинный волос;
- Причёска;

МАНТРОВА ТАТЬЯНА

МДК01.:

- Женская прогрессивная стрижка «Каскад»;
- Укладка волос;

МАНТРОВА ТАТЬЯНА

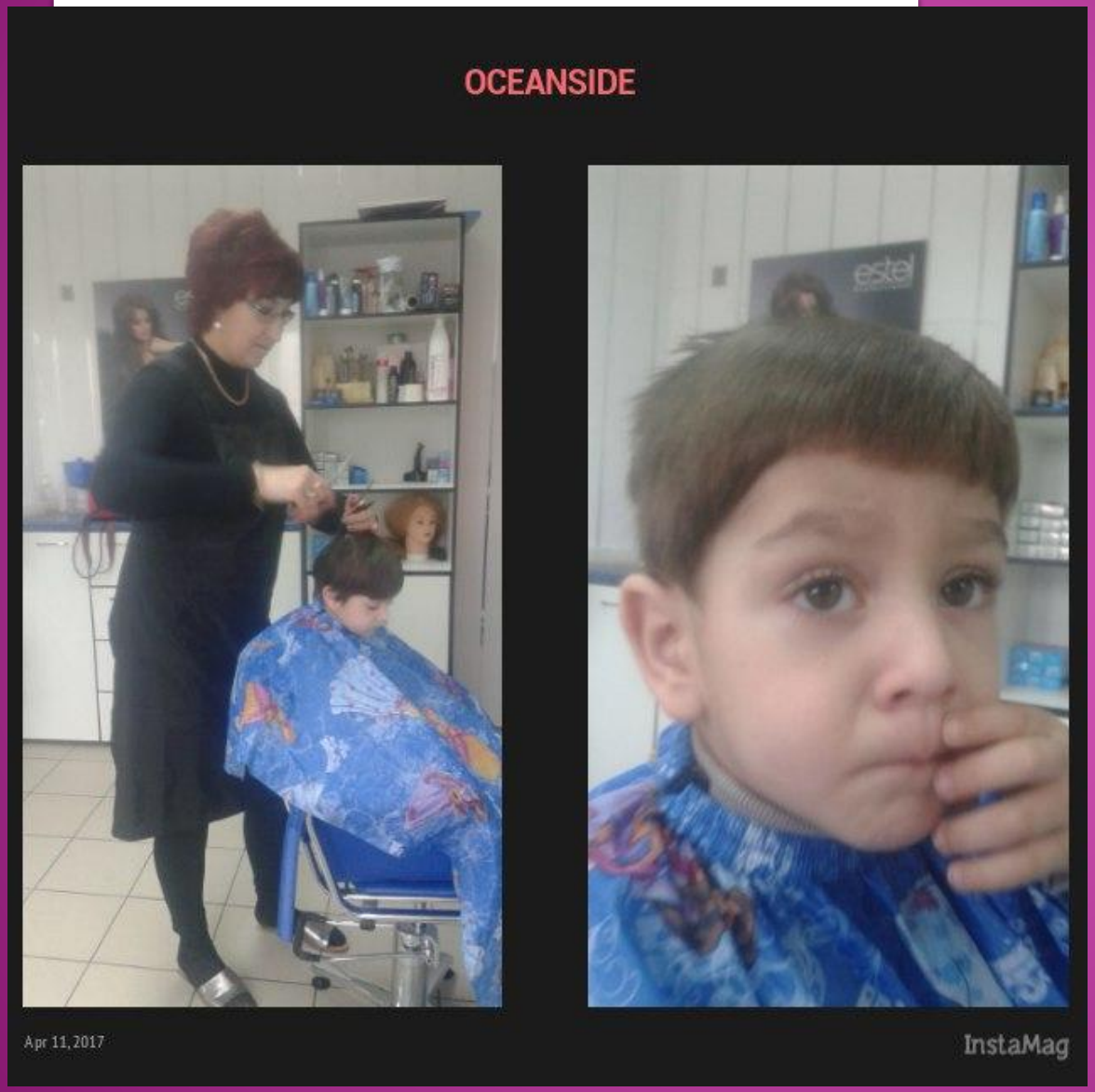

МДК01.:

- Детская классическая стрижка;

МАНТРОВА ТАТЬЯНА

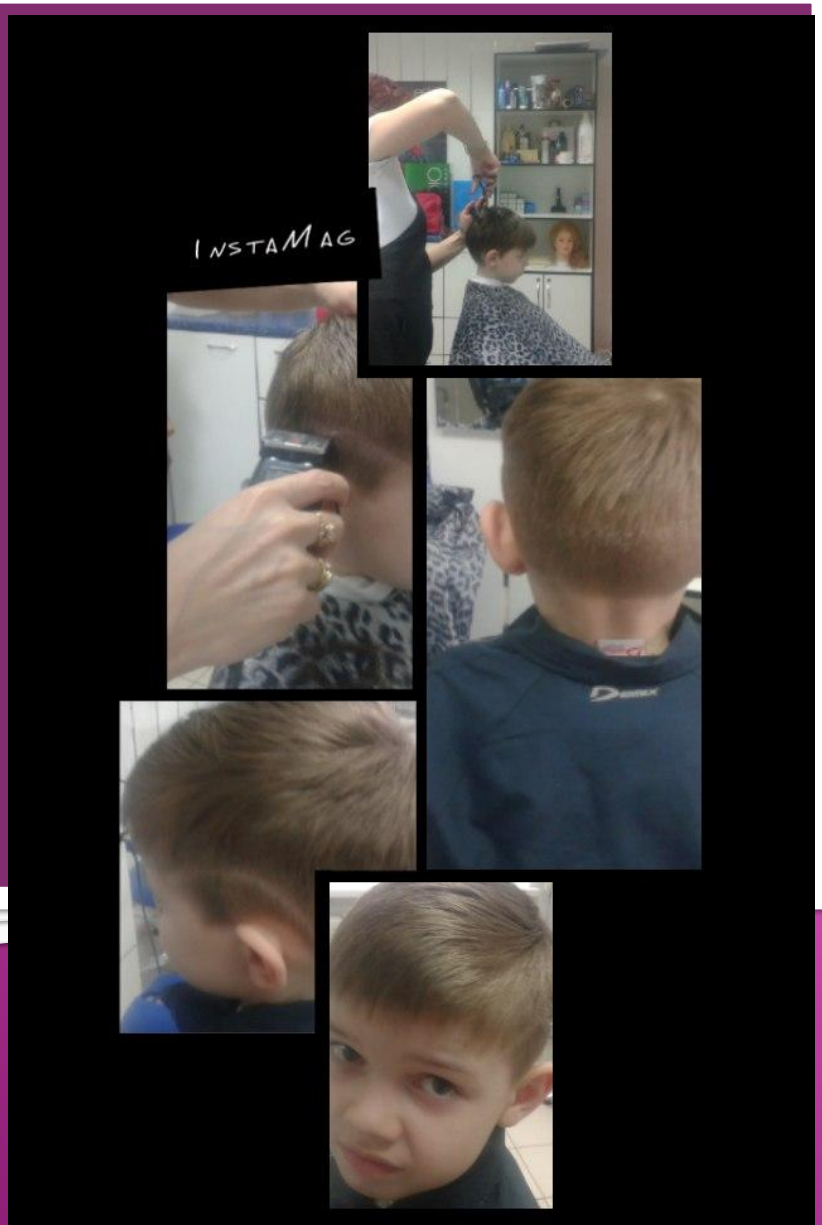

МДК01.:

- Детская моделирующая стрижка «Теннис»;

МАНТРОВА ТАТЬЯНА

Copenhagen

InstaMag

МДК01.:

- Укладка волос;
- Женская прогрессивная стрижка «Каскад»;

МАНТРОВА ТАТЬЯНА

МДК01.;
МДК03:

- Женская градуированная стрижка волос;
- Колорирование волос (метод: «омбре»);

МАНТРОВА ТАТЬЯНА

МДК01.,
МДК04.:

- Женская монолитная стрижка;
- Причёска;

АФАНАСОВА ЕКАТЕРИНА

МДК01.:

- Стрижка моделирующая детская «Боб-каре»;
- укладка волос;

АФАНАСОВА ЕКАТЕРИНА

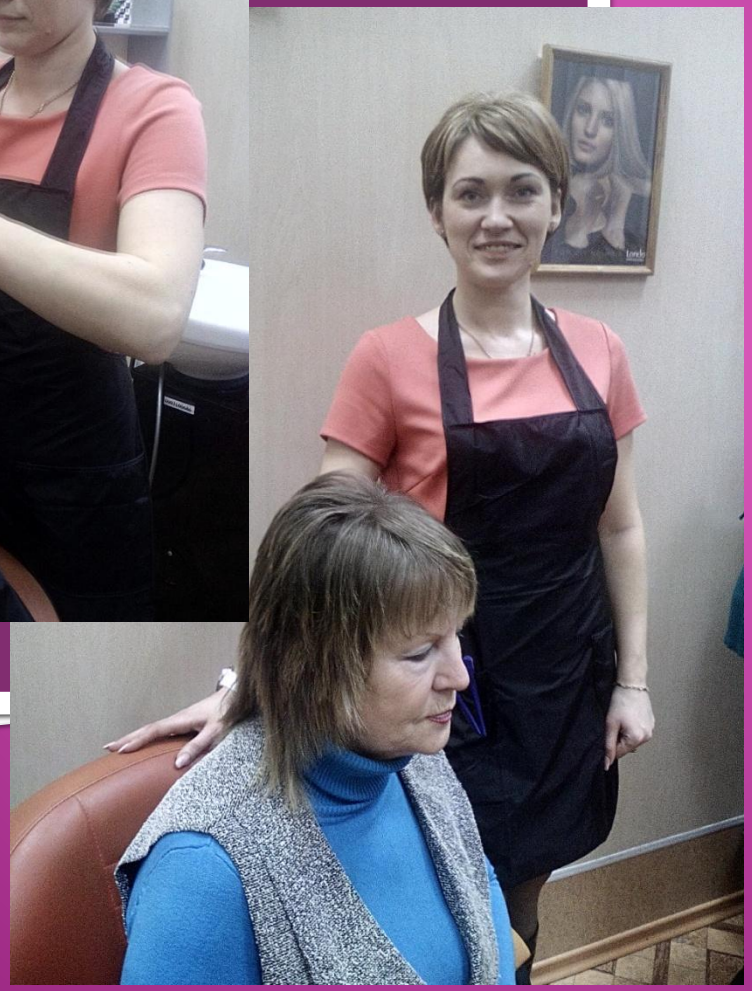

МДК01., МДК02.:

- Женская стрижка «Каскад»;
- Химическая завивка волос;

АФАНАСОВА ЕКАТЕРИНА

МДК01.:

- Плетение волос;

АФАНАСОВА ЕКАТЕРИНА

МДК01.:

- Женская градуированная стрижка «Боб»;
- Укладка волос;

АФАНАСОВА ЕКАТЕРИНА

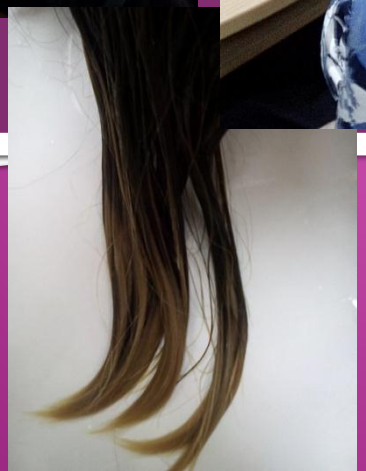

МДК03.:

- Колорирование волос (метод: «балаяж»);

АФАНАСОВА ЕКАТЕРИНА

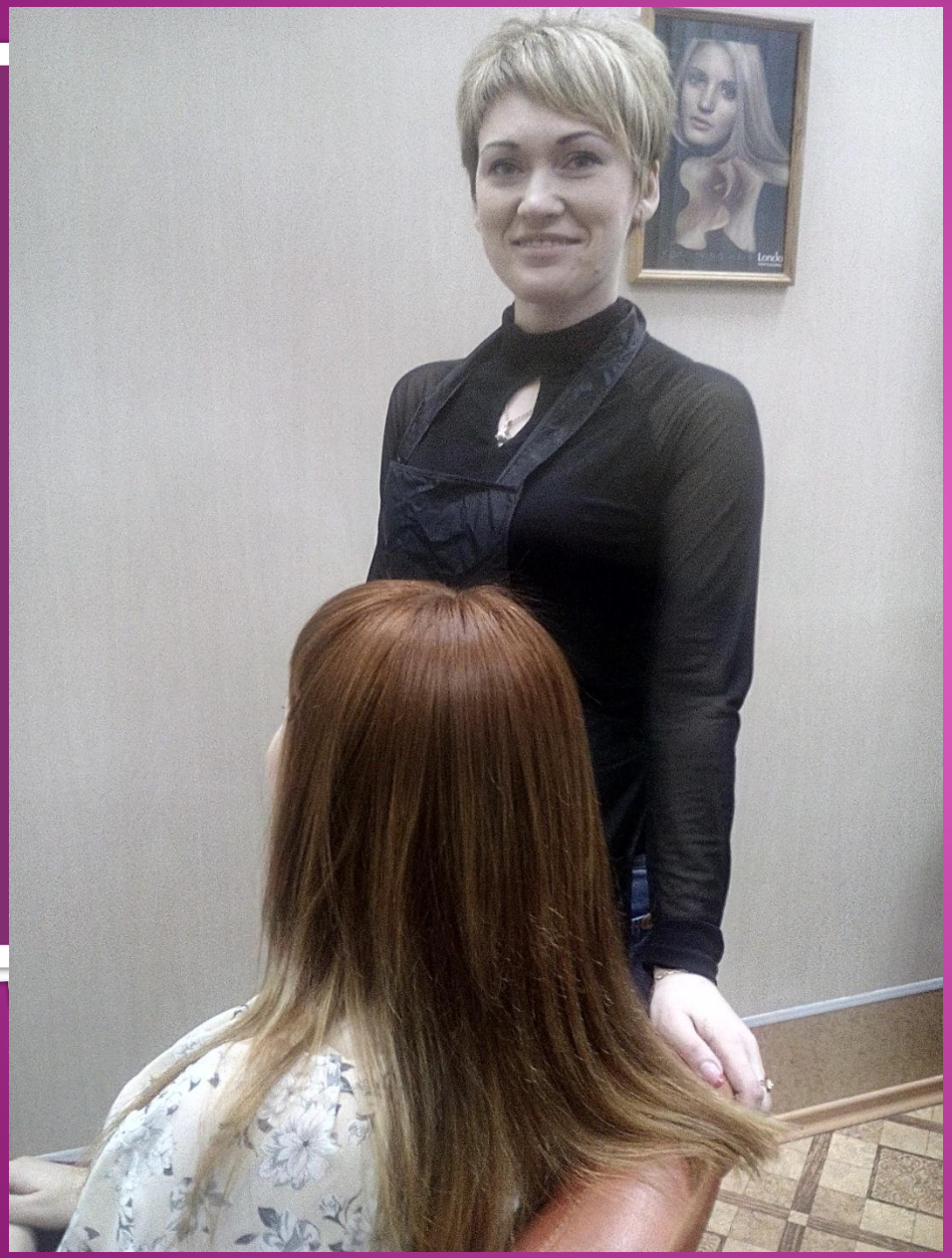

МДК01.;
МДК03.:

- Колорирование волос (метод: «балаяж»);
- Женская прогрессивная стрижка;
- Ламинирование волос;
- Укладка волос;

АФАНАСОВА ЕКАТЕРИНА

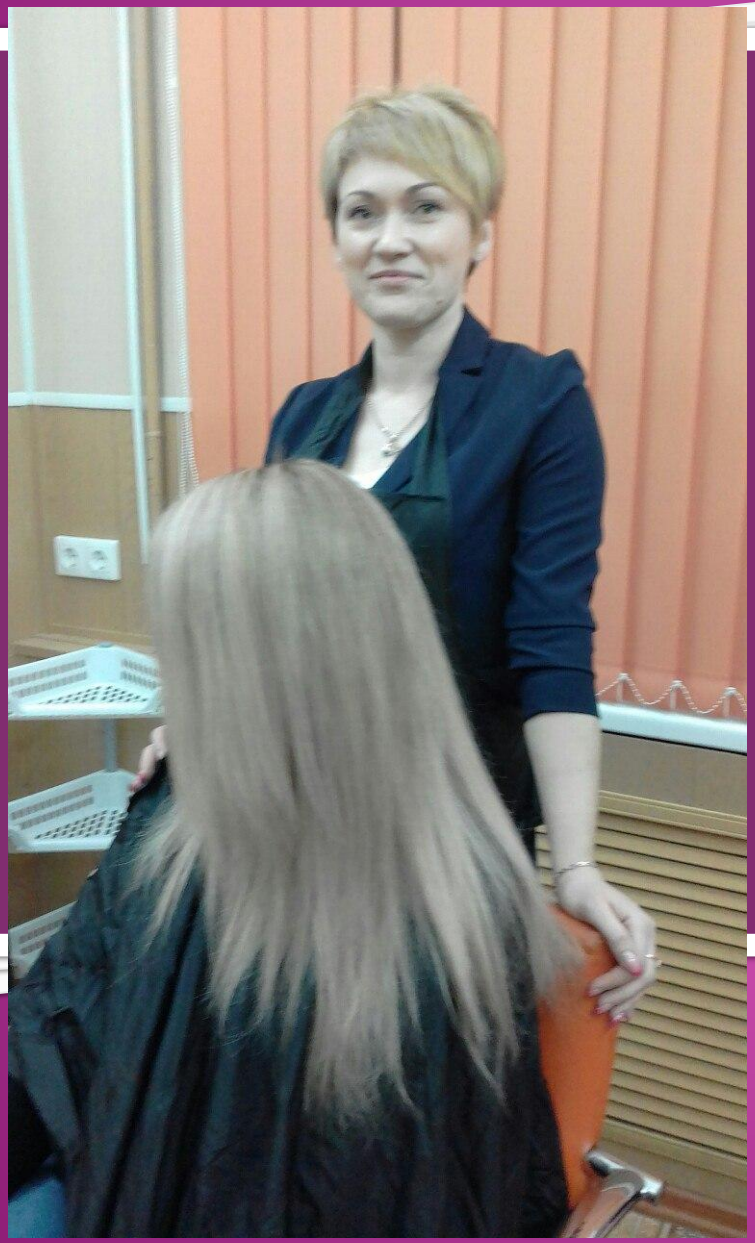

МДК03.:

- Колорирование волос (метод: «балаяж»);
- Укладка волос;

ВЫПОЛНЕНИЕ КВАЛИФИКАЦИОННЫХ РАБОТ:

ВЫПОЛНЕНИЕ КВАЛИФИКАЦИОННЫХ РАБОТ:

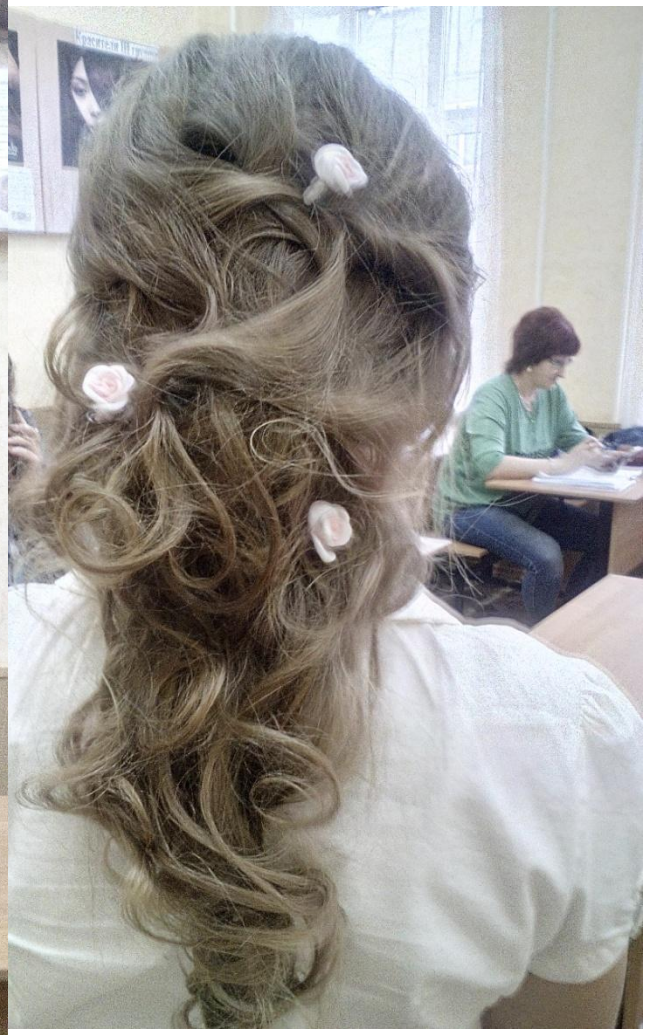

ВЫПОЛНЕНИЕ КВАЛИФИКАЦИОННЫХ РАБОТ:

ВЫПОЛНЕНИЕ КВАЛИФИКАЦИОННЫХ РАБОТ:

ВЫПОЛНЕНИЕ КВАЛИФИКАЦИОННЫХ РАБОТ:
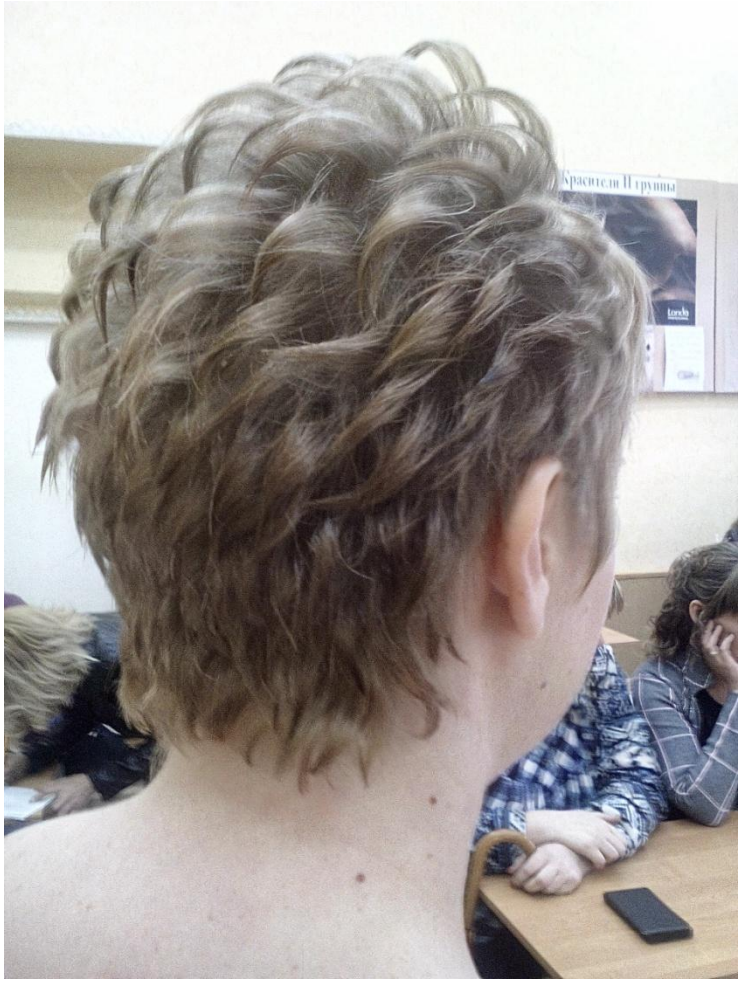
ВЫПОЛНЕНИЕ КВАЛИФИКАЦИОННЫХ РАБОТ: