Таблица единиц площади

Подготовка к уроку:

- Сегодня прекрасный осенний день.
- У меня отличное настроение.
- И у меня все получится.

Математический диктант

1. Запиши число, которое на 1 больше, чем 9899, 10 003.
2. Запиши число, которое содержит 30 единиц класса тысяч.
3. Запиши число, которое на 1 меньше, чем 700000, 100000,100003.

4.Запиши число, которое содержит572 десятка.

5.Запиши число100, а рядом число, которое в 100 раз больше его.

6.Сколько всего сотен в числе 230454 ?

7. Сколько цифр надо для записи числа 400?

8.Запиши наибольшее пятизначное число.

9. Представь в виде суммы разрядных слагаемых число 8025.

Таблица единиц площади

Заполни пропуски

1км= м

1м = дм= см

1дм= см= мм

1м= мм

ЕДИНИЦЫ ДЛИНЫ	ЕДИНИЦЫ ПЛОЩАДИ
1 см = 10 мм	1 см^2 = 100 мм^2
1 дм = 10 см	1 дм^2 = 100 см^2
1 м = 10 дм	1 м^2 = 100 дм^2
1 дм = 100 мм	1 дм^2 = 10 000 мм^2
1 м = 100 см	1 м^2 = 10 000 см^2
1 км = 1 000 м	1 км^2 = 1 000 000 м^2

Единицы измерения площадей:

1 $мм^2$,

1 $см^2$= 100 $мм^2$

$дм^2$= 100 $см^2$ = 10 000 $мм^2$

1 $м^2$=100 $дм^2$ =10 000 $см^2$=1 000 000 $мм^2$

1 $км^2$ =1000 000 $м^2$

Молодцы!

Рефлексия.
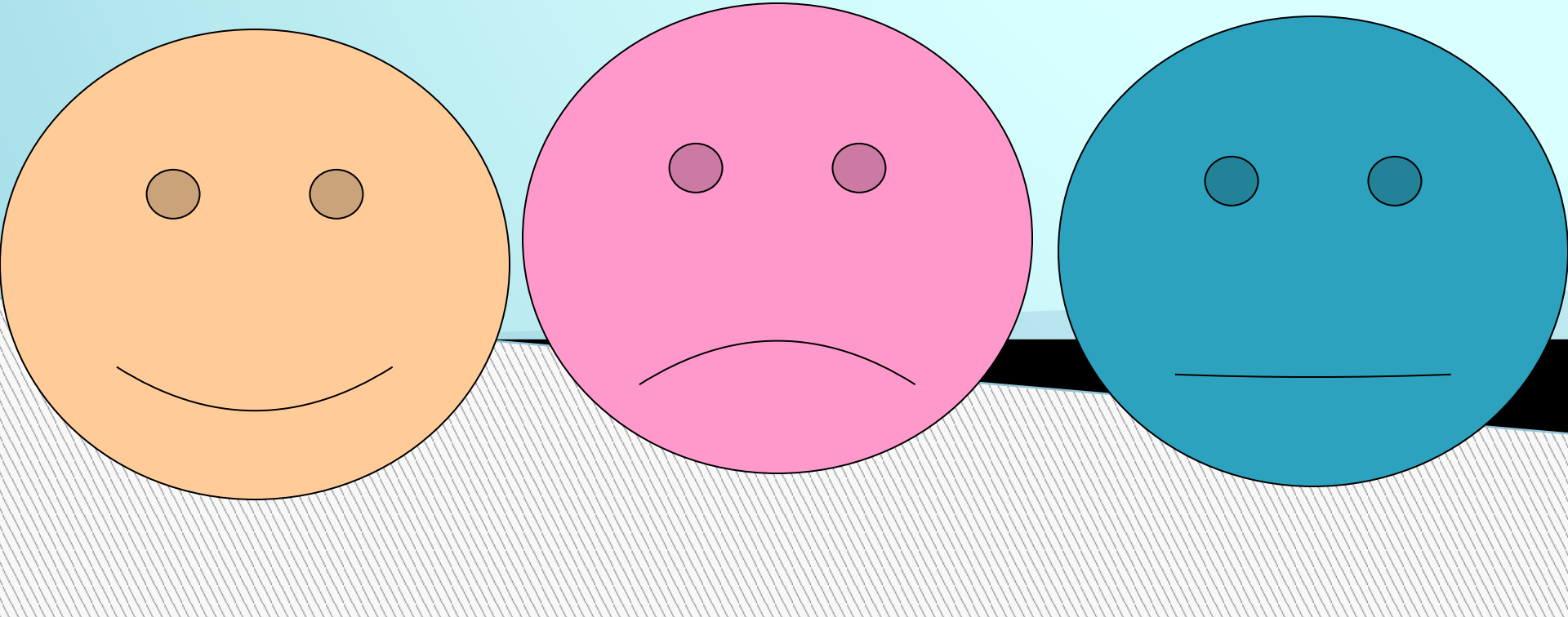
Реши для себя.