

БОТУЛИНОТЕРАПИЯ



Выполнила:
Бахалова София Баталовна
3 курс, гр.2912 ПФ

БОТУЛИНОТЕРАПИЯ

Впервые специально приготовленный **ботулотоксин А (БТА)** в медицинской практике использовал в 1980 г. А.Scott у больных с косоглазием для устранения мышечного спазма.

С начала 90-х годов препарат стали активно использовать и в дерматокосметологии для коррекции морщин на лице при ладонном и аксиллярном гипергидрозе.

- ✓ В косметологии используются только **высокоочищенные** токсины с большим разведением, которые вызывают **временный** паралич мускулатуры в области введения



БОТУЛИНОТЕРАПИЯ

Ботулотоксин (ботулинический токсин, токсин ботулизма) — нейротоксин белковой природы, вырабатываемый бактериями *Clostridium botulinum*.

- Оказывает миорелаксирующее действие.

Эффект БТА объясняется **блокированием высвобождения ацетилхолина** из пресинаптического нейрона, иннервирующего мышцы и железы.

В течение 30- 60 секунд после инъекции молекула токсина **внедряется в аксон**, а спустя несколько дней **происходит блокада высвобождения ацетилхолина**.

Эффект проявляется на мышцы через 1-2 недели, на потовые железы через 1-2 дня.

На данный момент в России зарегистрировано **6 препаратов БТА:**

1. «Ботокс» (onabotulinumtoxin A),
2. «Диспорт» (abobotulinumtoxin A),
3. «Ксеомин» (incobotulinum A),
4. «Лантокс»,
5. «Релатокс»
6. «Ботулакс» (letibotulinumtoxin A).

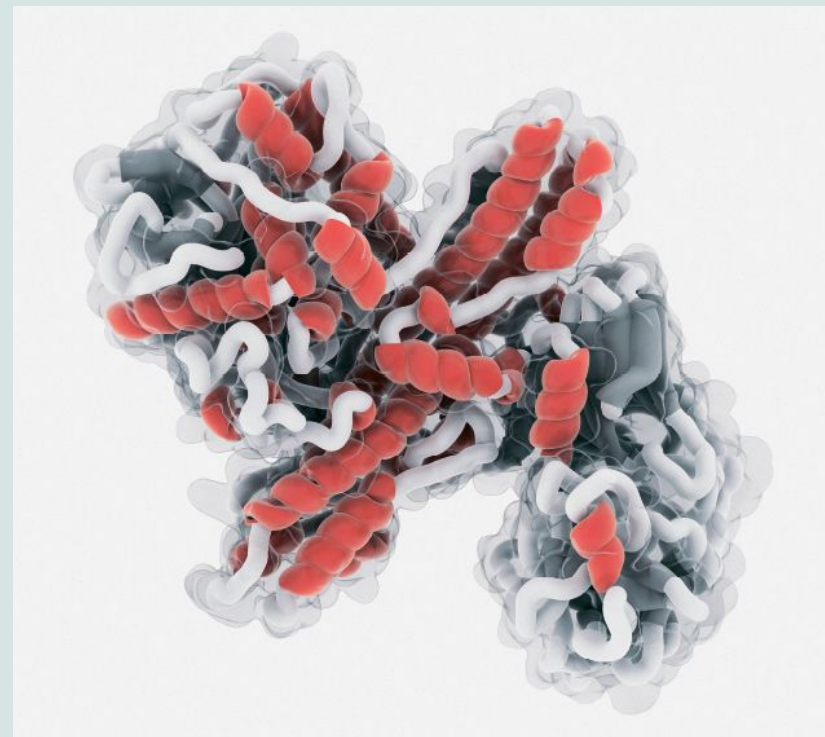

БОТУЛИНОТЕРАПИЯ

Применение ботулотоксина в эстетической медицине

1. Ослабление мышечного тонуса всей мышцы или отдельных её порций.
 2. Профилактика образования морщин.
 3. Восстановление баланса между мышцами-агонистами и антагонистами.
 4. Изменение объемов и пропорций лица.
 5. Разглаживание рельефа кожи.
- ✓ Существует еще два развивающихся направления в эстетической ботулинотерапии:
1. Способность прекращать функцию эккринных желез (лечение гипергидроза).
 2. Модуляция процессов заживления и перестройка рубцовой ткани.



БОТУЛИНОТЕРАПИЯ

Что ослабляет действие ботулотоксина?

По последним данным – это недостаток цинка в организме, охлаждение места инъекции. Очень важно индивидуальное состояние рецепторов к ботулотоксину, а оно меняется с возрастом, под воздействием таких факторов как гормоны, стресс, повторные инъекции.



БОТУЛИНОТЕРАПИЯ

Сколько нужно единиц Ботокса?

Морщины на лбу
10-30 ед.

Межбровье
10-25 ед.

Приподнять брови
2-5 ед.

«Гусиные лапки»
5-15 ед.

Морщинки на носу
5-10 ед.

Сгладить линию челюсти
40-60 ед.

Приподнять уголки губ
3-6 ед.

Подбородок
2-6 ед.

Морщины на шее
25-50 ед.



Препарат измеряется в единицах действия (ЕД).
1 единица НЕ равна 1 мл!
Это всего-то $3 \cdot 10^7$ молекул.

Чтобы стало понятно, **20 единиц ботокса составляют около 0,2 мл.** Поэтому при инъекции вводится маленькое количество препарата.

БОТУЛИНОТЕРАПИЯ ПРИ РОЗАЦЕА

Розáцеа — хроническое рецидивирующее заболевание кожи лица, характеризующееся гиперемией, расширением мелких и поверхностных сосудов кожи лица, образованием папул, пустул, отеком, телеангиэктазиями.

Эритема— это ограниченное интенсивное покраснение кожи, обусловленное расширением сосудов дермы.



Исследователи пришли к выводу, что **внутрикожное введение ботулотоксина имеет доказанную эффективность** у пациентов со стойкой эритемой при розацеа, особенно для тех пациентов, которым не удобно ежедневное нанесение препарата, ведь инъекции нужно повторять только раз в 3-4 месяца.



Недостатком метода является его болезненность, тем более, что инъекции осуществляются в места с повышенной чувствительностью: кожа носа, центральные участки щек.

БОТУЛИНОТЕРАПИЯ ПРИ ГИПЕРГИДРОЗЕ

При внутрикожном введении ботулотоксин блокирует высвобождение ацетилхолина из пресинаптической мембраны холинергического нервного окончания, что вызывает денервацию потовых желез, и они временно перестают функционировать.

Процедура проводится в условиях клиники, не требует специальной подготовки и длительного наблюдения после. С целью более точного распределения препарата и объективной оценки эффекта перед инъекциями проводится **йодокрахмальный тест.**

Максимальная эффективность развивается в течение 5-7 дней, длительность эффекта может сохраняться до 6 месяцев.



БОТУЛИНОТЕРАПИЯ ПРИ ЛЕЧЕНИИ И КОРРЕКЦИИ РУБЦОВ

Введение в подкожные мышцы ботулотоксина типа А на стадии формирования рубца **позволяет исключить неблагоприятное рубцевание**, как чрезмерное натяжение тканей. Инъекции создают эффект пролонгированной миорелаксации, так происходит расправление кожи, которая более не растягивается при мимике, т.е. формируется эффект длительной фармакологической иммобилизации (хемоиммобилизации) кожи.

При введении ботулотоксина в области сформировавшегося гипотрофического или атрофического рубца **подкожные мышцы расслабляются**, а значит, поверхность кожи выравнивается, и рубец внешне уменьшается.

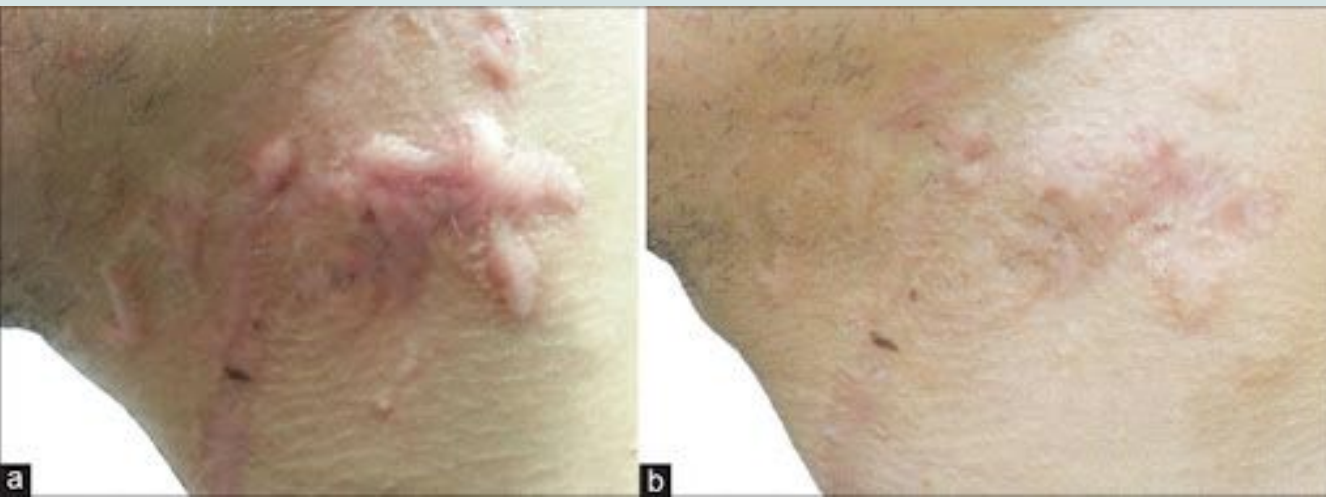

Инъекции БГА в лечении гипертрофических и келоидных рубцов помогут уменьшению болевых ощущений и улучшению клинической картины

БОТУЛИНОТЕРАПИЯ

Медицинские противопоказания для проведения ботулинотерапии

1. гиперчувствительность к компонентам препаратов;
2. беременность и кормление грудью;
3. миастения и миастеноподобные синдромы;
4. гемофилия (плохая свертываемость крови);
5. прием антикоагулянтов;
6. острые инфекционные заболевания;
7. воспалительный процесс в области планируемой коррекции;
8. герпетическая инфекция;
9. прием антибиотиков из группы аминогликозидов, тетрациклина, линкомицина;
10. прием блокаторов холинэстеразы и блокаторов кальциевых каналов;
11. прием миорелаксантов;
12. обострение хронических заболеваний

БОТУЛИНОТЕРАПИЯ

Эстетические противопоказания к ботулинотерапии

1. выраженный гравитационный птоз мягких тканей;
2. грыжи верхних и нижних век;
3. проблемы с аккомодацией, связанные с нарушением деятельности круговой мышцы глаза: после ее расслабления некоторые пациенты отмечают ухудшение зрения, обусловленное именно невозможностью напрягать эту мышцу;
4. особенности индивидуальной архитектоники лица, которые могут усугубиться после инъекции: низкие брови, широкая переносица, узкий лоб, выступающие лобные бугры

ОСЛОЖНЕНИЯ БОТУЛИНОТЕРАПИИ

1. Частые нетяжелые побочные реакции непродолжительного характера.

Развивающиеся при инъекциях:

- ощущение покалывания, жжения или боли;
- отечность;
- покраснение;
- легкая головная боль.

Зависящие от техники проведения инъекций:

- экхимозы, длящиеся от 3 до 10 дней;
- асимметрия;
- асимметричная улыбка;
- слабость шеи;
- недостаточный косметический эффект.

Редкие, идиопатического характера:

- онемение и парестезии;
- локальные тонические сокращения;
- легкая тошнота и внезапная рвота;
- легкое недомогание и миалгии (местные и общие).



ОСЛОЖНЕНИЯ БОТУЛИНОТЕРАПИИ

2. Длительные серьезные побочные реакции, зависящие от техники проведения инъекций:

- блефароптоз;
- птоз бровей;
- диплопия;
- усиленное слезотечение или ксерофтальмия с кератитом или без него;
- эктропион (с возможным развитием ксерофтальмии);
- лагофтальм;
- дисфагия;
- дизартрия.

3. Длительные серьезные побочные реакции, не зависящие от техники проведения инъекций:

- реакции гиперчувствительности;
- уртикарная сыпь;
- одышка;
- отек мягких тканей;
- анафилаксия.

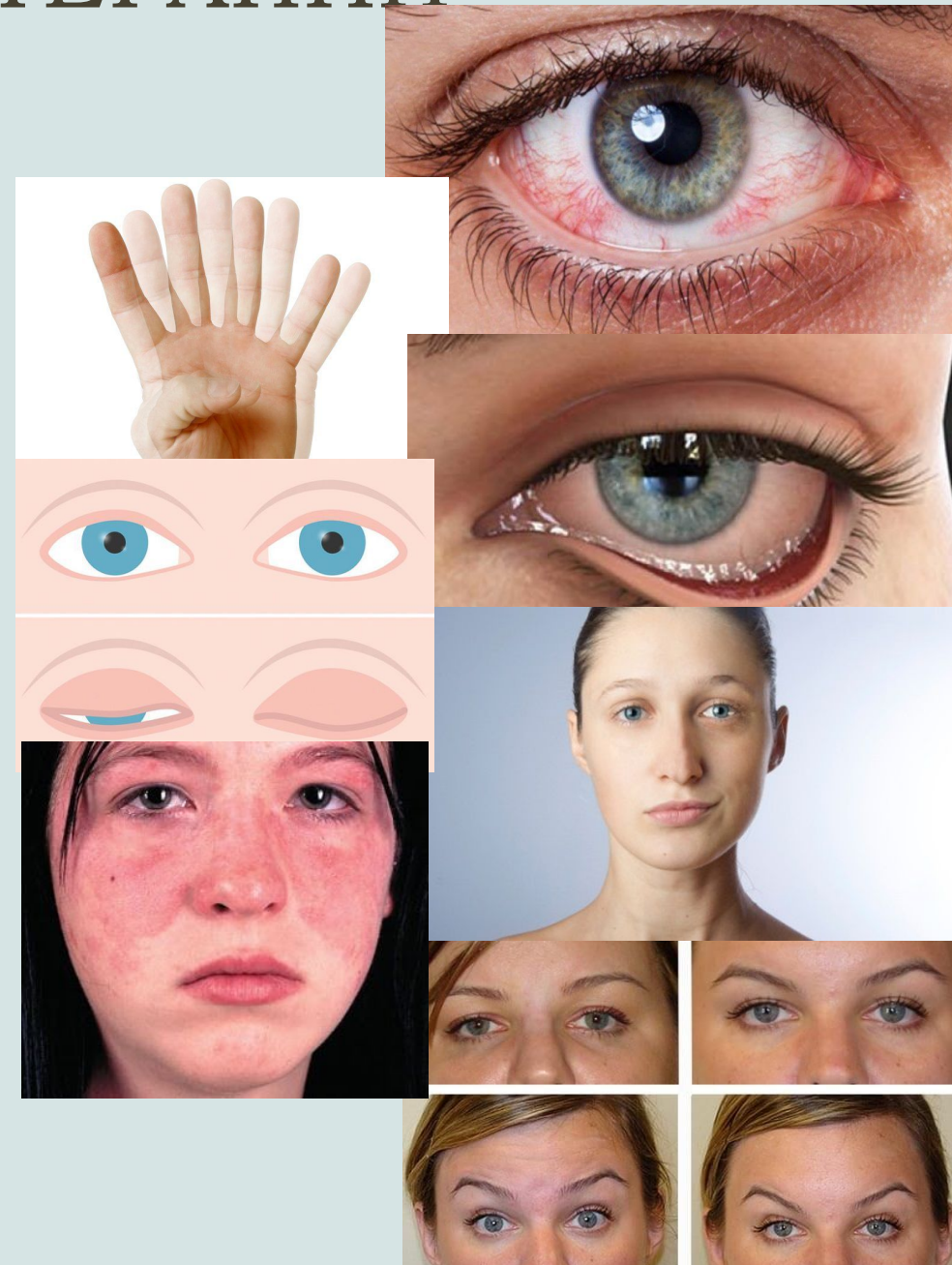

МИФЫ О БОТУЛИНОТЕРАПИИ

1. Ботокс можно делать только после 40 лет

Раннее введение ботокса предотвращается появление глубоких заломов и сокращает количество морщин в зрелом возрасте.

2. После инъекции ботокса будет маскообразное лицо

При корректном введении препарата, лицо остаётся живым и подвижным.

3. Когда действие ботокса закончится, лицо быстро постареет

Когда заканчивается действие ботокса, лицо принимает прежний вид.

4. Ботокс вызывает привыкание

При соблюдении правильных интервалов и дозировок эффекта привыкания не возникает.

5. Ботоксом можно увеличить губы

Нет! Ботоксом можно скорректировать гипертонус губ.

6. Ботокс искажает мимику

Только если Вы обратились к низко квалифицированному специалисту или ввели неоригинальный препарат.



СПАСИБО ЗА ВНИМАНИЕ!



Выполнила:
Бахалова София Баталовна
3 курс, гр.2912 ПФ