ФЕДЕРАЛЬНЫЙ ПРОЕКТ «ФОРМИРОВАНИЕ КОМФОРТНОЙ ГОРОДСКОЙ СРЕДЫ» СКВЕР В РАЙОНЕ КДК «КАЛЕЙДОСКОП»

#ЖКХменяется
#КомфортнаяЮгра

#Городаменяются

ОБЩАЯ ИНФОРМАЦИЯ

1. Наименование проекта по благоустройству территории

Сквер в районе КДК «Калейдоскоп».

2. Местоположение объекта благоустройства

г. *Мегион ул. Нефтеразведочная 2а.*

3. Информация по текущему использованию территории

Территория сейчас не используется.

4. Обоснование необходимости благоустройства данной территории и постановка целей и задач проекта

На благоустраиваемой территории более 20 лет был строительный котлован за забором, теперь ее возвращают городу. Территория станет основным транзитным путем к набережной протоки Мега – старому, любимому мегионцами месту отдыха.

Цель проекта:

Организация благоустроенной среды для жителей города, места для кратковременного отдыха, прогулок, транзитного движения пешеходов. Формирование современной рекреационной зоны для жителей города всех категорий.

Задачи:

- *Преобразование и благоустройство территории возле КДК «Калейдоскоп»;*
- *Воспитание экологической культуры и экологического сознания жителей города;*
- *Улучшение экологической обстановки в городе путем озеленения территории.*

ОБЩАЯ ИНФОРМАЦИЯ

5. Фотофиксация текущей ситуации

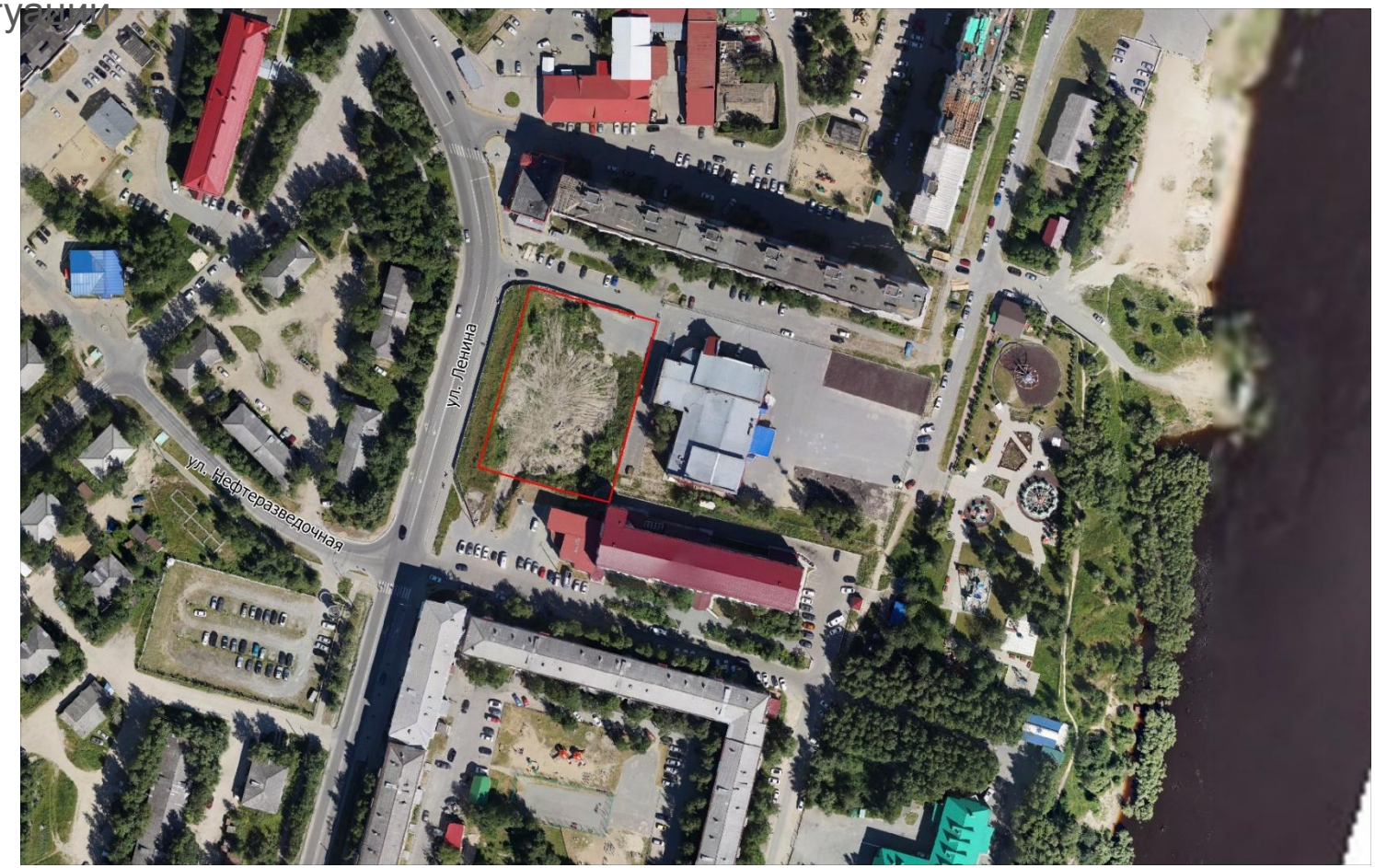

ОПИСАНИЕ КОНЦЕПТУАЛЬНЫХ И ПРОЕКТНЫХ РЕШЕНИЙ

1. Описание основной концептуальной идеи, идентичности объекта благоустройства (общественной территории)

За основу принят образ калейдоскопа – угловатого визуального аттракциона. Территория расположена в районе первого культурно-досугового центра города Мегиона (Калейдоскоп), где больше 30 лет проходили основные праздничные мероприятия. После строительство в другом районе большого Дворца искусств это сооружение выполняет роль детского досугового центра. Использование сквера Калейдоскоп задумано совместно с территорией КДЦ как детского парка.

2. Описание проектных решений, включая применение комплексного подхода при благоустройстве общественных территорий

Значительную часть территории предполагается использовать для двух платных автомобильных стоянок. В сквере располагается фонтан, вокруг него клумбы с цветами и ступени с деревянным настилом. В другой части сквера находятся большие клумбы с посадкой цветов и деревьев.

3. Визуальные образы и схемы благоустраиваемой территории

ОПИСАНИЕ КОНЦЕПТУАЛЬНЫХ И ПРОЕКТНЫХ РЕШЕНИЙ

ОПИСАНИЕ КОНЦЕПТУАЛЬНЫХ И ПРОЕКТНЫХ РЕШЕНИЙ

ОПИСАНИЕ КОНЦЕПТУАЛЬНЫХ И ПРОЕКТНЫХ РЕШЕНИЙ

ОПИСАНИЕ КОНЦЕПТУАЛЬНЫХ И ПРОЕКТНЫХ РЕШЕНИЙ

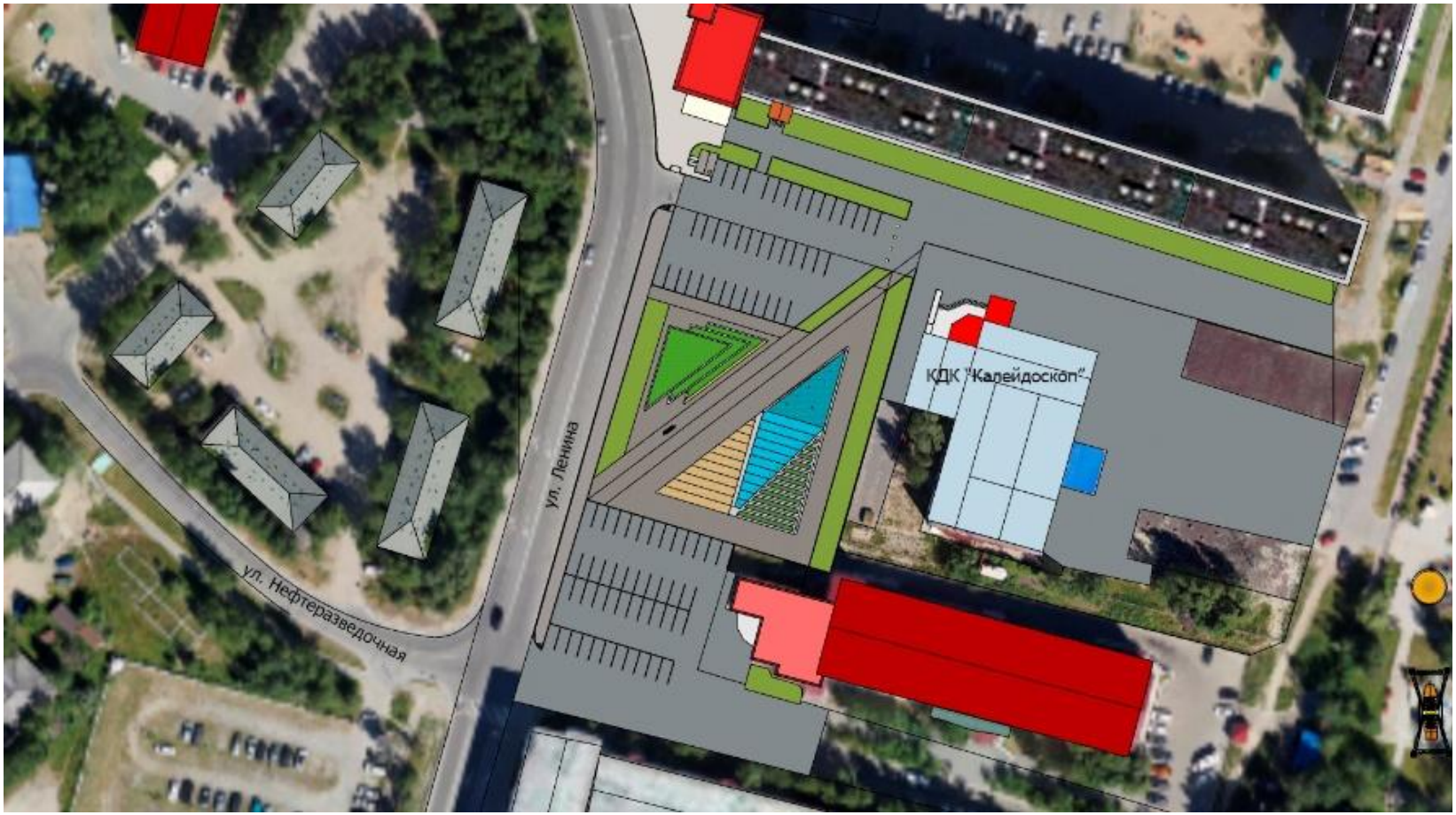

ОПИСАНИЕ КОНЦЕПТУАЛЬНЫХ И ПРОЕКТНЫХ РЕШЕНИЙ

4. Основные технико-экономические показатели

Технико-экономический показатель	Значение
Площадь мощения	1677 кв.м.
Площадь озеленения	847 кв.м.
Площадь фонтана	292 кв.м.
Площадь, вместимость парковок	2017 кв.м. (79 парковочных мест)

5. Сроки и этапы реализации проекта

2020 год

ОПИСАНИЕ ДОПОЛНИТЕЛЬНЫХ МЕРОПРИЯТИЙ

1. Обеспечение доступности объекта проектирования для инвалидов и маломобильных групп населения
2. Безопасность, экологичность и комфорт благоустраиваемой территории
3. Информация о применении технологий «умного города»

Зона свободного wi-fi, использование парковки в ночное время как платной с разводкой силовой сети для электроподогрева в зимний период

1. Синхронизация выполнения работ в рамках муниципальной программы с реализуемыми в муниципальных образованиях федеральными, региональными и муниципальными программами (планами) строительства (реконструкции, ремонта) объектов недвижимого имущества, программ по ремонту и модернизации инженерных сетей и иных объектов, расположенных на соответствующей территории
2. Обеспечение всесезонности использования проекта

3.Перечень культурно-массовых, спортивных и иных мероприятий, планируемых к проведению на территории объекта благоустройства (для общественных территорий)

Уличная сцена КДЦ используется для выступления молодежных коллективов и артистов рэп. Большие площади с твердым покрытием и крепкими препятствиями востребованы и уже используются любителям BMX.

4. Информация о планируемой эксплуатации объекта благоустройства (для общественных территорий)
5. Перечень (в том числе визуализированный) элементов благоустройства, предлагаемых к размещению на соответствующей территории (указывается в приложении к презентации)

ОЖИДАЕМЫЕ СОЦИАЛЬНО-ЭКОНОМИЧЕСКИЕ ЭФФЕКТЫ ОТ РЕАЛИЗАЦИИ ПРОЕКТА

1. Уменьшение пользования личным автомобильным транспортом в пользу пеших прогулок;
2. Улучшение здоровья населения и снижению угрозы травматизма;
3. Улучшение экологической обстановки в городе путем озеленения территории;
4. Увеличение посещаемости населением сквера на круглогодичной основе.

ГОРОДСКАЯ СРЕДА

www.gorsreda86.ugraces.ru

#ЖКХменяетс
я

#Городаменяютс
я