Основы проектной деятельности

Аполлонова Татьяна Юрьевна,
руководитель
центра стратегического развития
ЯГТУ

ЯРОСЛАВСКИЙ ГОСУДАРСТВЕННЫЙ ТЕХНИЧЕСКИЙ УНИВЕРСИТЕТ

20.35 УНИВЕРСИТЕТ НТИ

Есть idea!

Что такое проект?

Проект – это комплекс взаимосвязанных мероприятий, направленный на создание **уникального продукта или услуги** в условиях **временных и ресурсных ограничений**

Ресурсы проекта

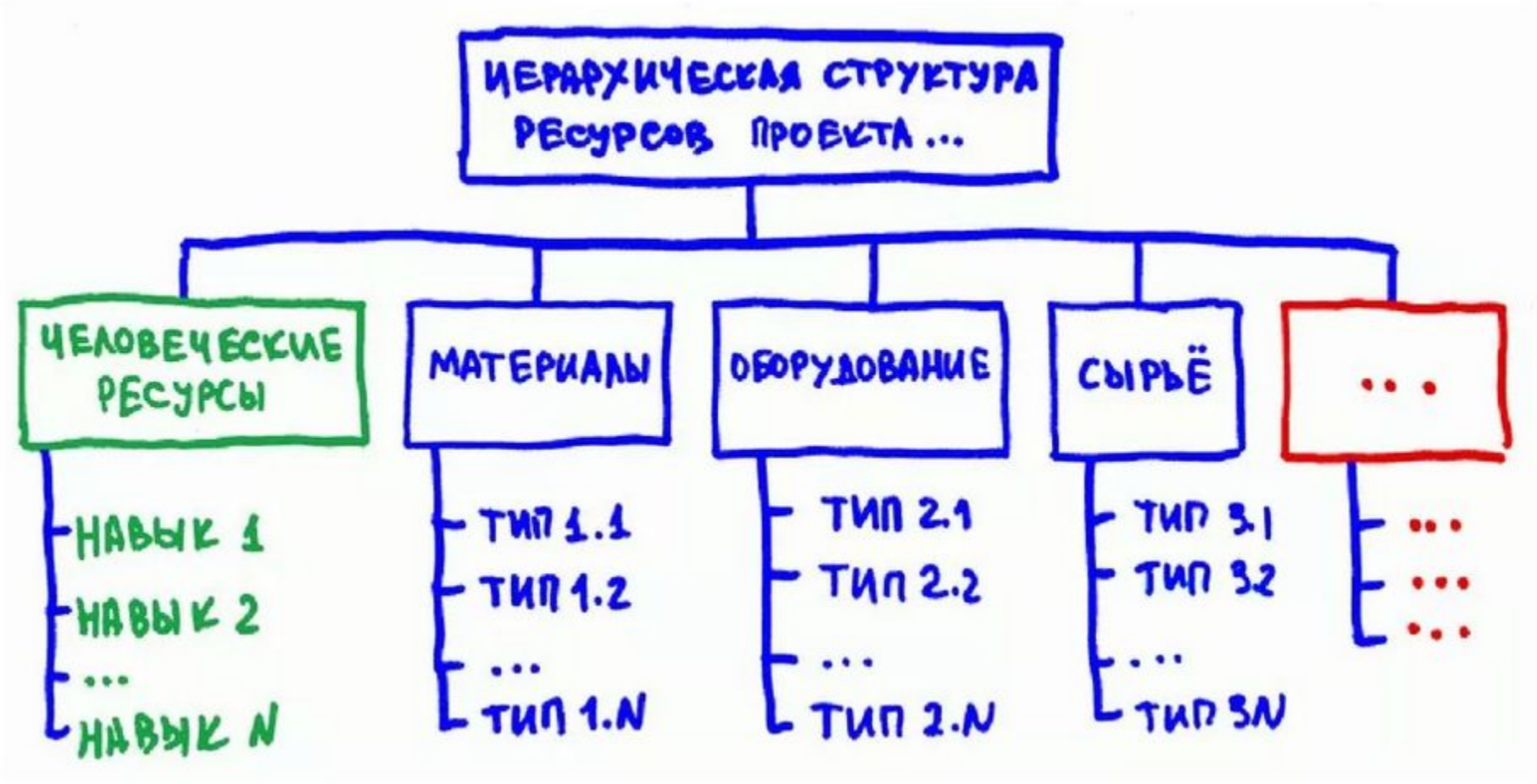

Основы проектной деятельности

Кюребекова Мадина Нусретовна
руководитель отдела развития студенческой НИД, канд.филос.наук.

ЯРОСЛАВСКИЙ ГОСУДАРСТВЕННЫЙ ТЕХНИЧЕСКИЙ УНИВЕРСИТЕТ

20.35 УНИВЕРСИТЕТ НТИ

Есть idea!

Проектная деятельность: целеполагание

Цель-SMART – это метод описания цели, включающий в себя: конкретность, измеримость, достижимость, важность и определённость по срокам

SMART ПРИНЦИП

постановки целей в формате конечного результата

S	M	A	R	T
Specific	***Measurable***	***Attainable***	***Relevant***	***Timebound***
КОНКРЕТНЫМИ	**ИЗМЕРИМЫМИ**	**ДОСТИЖИМЫМИ**	**РЕЛЕВАНТНЫМИ**	**ОГРАНИЧЕННЫМИ ВО ВРЕМЕНИ**
Сформулированы конкретно, точно и понятно	Поддаются количественному определению - с указанием критериев, позволяющих определить степень их достижения	Выполнимы, но требуют приложения усилий	Поддерживают цели подразделения, внося вклад в достижение глобальных стратегических целей компании	С указанием точных сроков исполнения

Для студента формат постановки цели такой:

“Купить квартиру не дороже 3 млн.руб. в районе своего вуза к концу 4 курса чтобы переехать от родителей”

S (конкретность) – покупка квартиры для молодого человека

M (измеримость) – договор купли-продажи подтвердит достижение цели

A (достижимость) – на 3 курсе можно найти работу для оплаты ипотеки

R (важность) – для построения личной жизни

T (срок) – конкретный срок есть

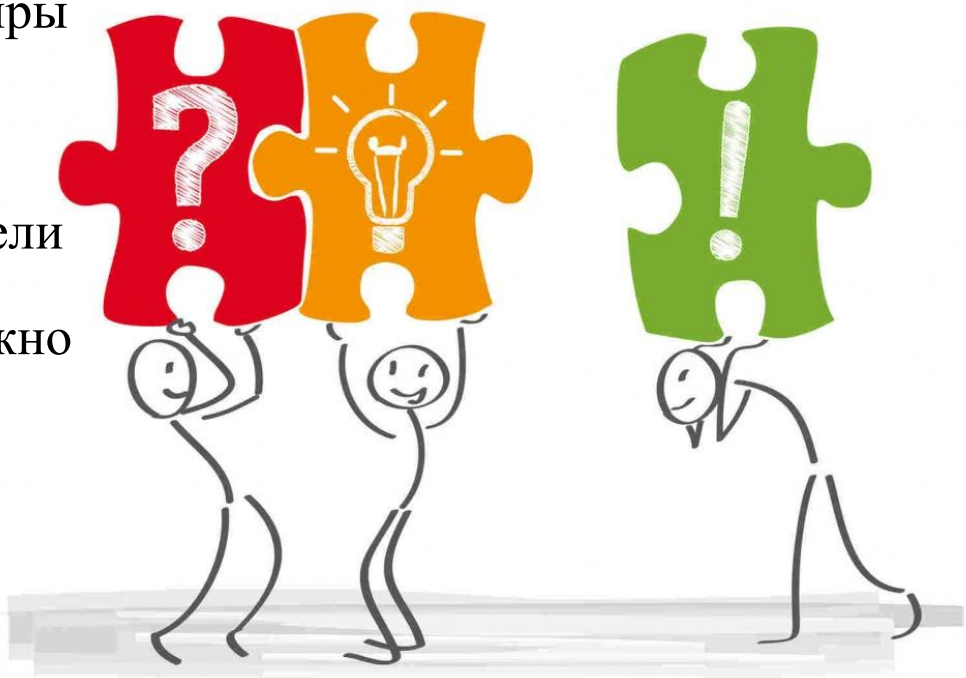

Задачи проекта

При формулировке задачи учитывать:

- конкретные действия, которые приводят к достижению цели
- результат решения задачи
- показатели выполнения задачи (количественные, качественные)

Задание

Название проекта:
Цель проекта:

Задачи	Участники команды / ответственные	Образовательный дефицит