НОВАЯ ЭКОНОМИЧЕСКАЯ ПОЛИТИКА

1921 – 1927 ГГ.

Дома**: §§ 18-19**

НЭП (новая экономическая политика) - экономическая политика, проводившаяся в Советской России и СССР в 20-е годы. Была принята ***15 марта 1921 года X съездом РКП(б)***, сменив политику «военного коммунизма».

Нэпман Николай Власов с женой в автомобиле у своего магазина

ГОЛОД В ПОВОЛЖЬЕ

МЯСО
ОБЩЕСТВО

EtoRetro.ru

Lemo
1925 r.

КУРИ
ПАЧКА
ПАПИРОСЫ
„ПАЧКА“
НИГДЕ КРОМЕ КАК В
МОССЕЛЬПРОМЕ

НЭП и «Военный коммунизм»

Положения	«Военный коммунизм»	НЭП
Годы	1918 – 1921	1921 – 1928
Цель	• Построение коммунизм насильственными методами	• Ликвидация угрозы новой гражданской войны • Спасение большевистского режима • Улучшение экономического положения в стране
Основные мероприятия		
Промышленность	• Национализация промышленности • Милитаризация	• Частичная денационализация, концессии
Сельское хозяйство	• Продовольственная развёрстка • Запрещение аренды, наёмного труда • Попытка введения коллективных хозяйств	• Продовольственный налог, аренда, наёмный труд • Ликвидация бесплатных услуг • Развитие кооперации
Торговля и финансы	• Запрещение торговли, прямой продкутообмен, карточная система • Отмена платы за жильё, топливо, транспорт и т.д. • Отмена денег	• Возобновление торговли • Возобновление платных услуг • Возобновление деятельности денежно-финансовой системы
Система управления	• Формирование жёсткой вертикальной системы управления	• Децентрализация: введение горизонтальной системы управления
Трудовые отношения	• Трудовая повинность, милитаризация, принудительный труд, формирование трудовых армий	• Система свободного найма рабочей силы • Материальное стимулирование труда • Предпринимательство
Итоги	• Усиление хозяйственной разрухи • Мобилизация ресурсов для борьбы с антибольшевистскими силами • Массовое недовольство населения • Крестьянские бунты и восстания	• Восстановление промышленности и сельского хозяйства • Ликвидация политического кризиса • Стабилизация советского режима • Укрепление власти большевиков

ПРОДОВОЛЬСТВЕННЫЙ НАЛОГ.
20% ГОРОДУ
20% НА ТОВАРООБМЕН
60% СЕМЬЕ
ОТДАЙ ГОРОДУ ЧАСТЬ УРОЖАЯ,
ОСТАЛЬНЫМ РАСПОРЯЖАЙСЯ САМ.

ИЗ РОССИИ
НЭПОВСКОЙ
БУДЕТ РОССИЯ
СОЦИАЛИСТИЧЕСКАЯ
(ЛЕНИН)

А. Страхов 1930
РАСКРЕПОЩЕННАЯ
ЖЕНЩИНА-СТРОИ СОЦИАЛИЗМ!

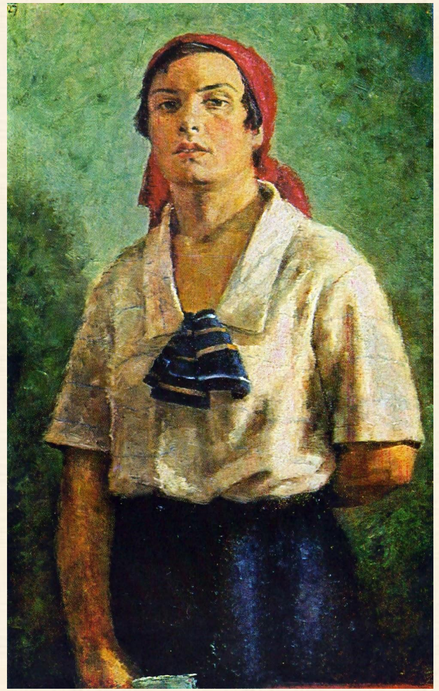

Структура крестьянских хозяйств в годы НЭПа
Середняки
60%
Батраки
10-11%
Кулаки
3-4%
22-26%
Бедняки

КУСТАРИ

Кризис сбыта и «ножницы цен»

В ***сельском хозяйстве***, благодаря хорошему урожаю и конкуренции между