

Классный час «Блокадный хлеб»



8 сентября 1941 года началась блокада Ленинграда



На начало блокады в городе было около 2.500 миллионов человек из них 400 миллионов дети.

Летом, в начале войны никто не думал, что Ленинград окажется в блокаде. Так и говорили: «Кольцо вокруг города сомкнулось». Еще это кольцо называют блокадой.

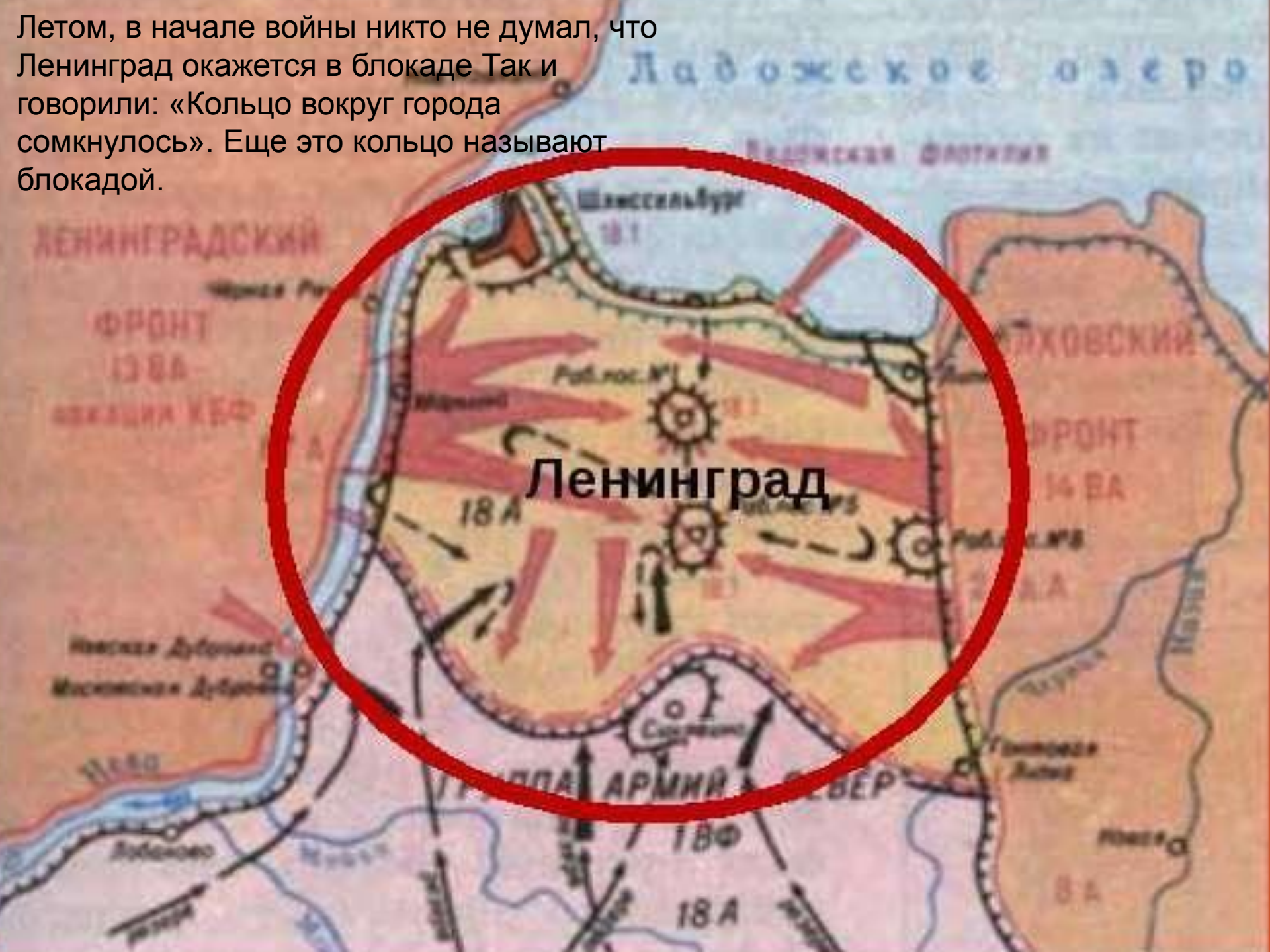



Очень рано грянули морозы. Наверное, никогда еще не было так холодно. Всю зиму в домах не было отопления, воды и света. Поэтому больших запасов продовольствия в городе не было. А с начала войны еды стало требоваться больше, ведь в Ленинград приходили беженцы с захваченных врагом районов. Еды не хватало. Были введены карточки.

НОРМЫ ВЫДАЧИ ХЛЕБА В ОСАЖДЕННОМ ЛЕНИНГРАДЕ

ДО 25 ДЕКАБРЯ 1941г

ДАТА УСТАНОВЛЕНИЯ НОРМЫ (В ГРАММАХ)	РАБОЧИЕ	СЛУЖАЩИЕ	ИЖДИВЕНЦЫ	ДЕТИ
11 СЕНТЯБРЯ	500	300	250	300
1 ОКТЯБРЯ	400	200	200	200
13 НОЯБРЯ	300	150	150	150
20 НОЯБРЯ	250	125	125	125

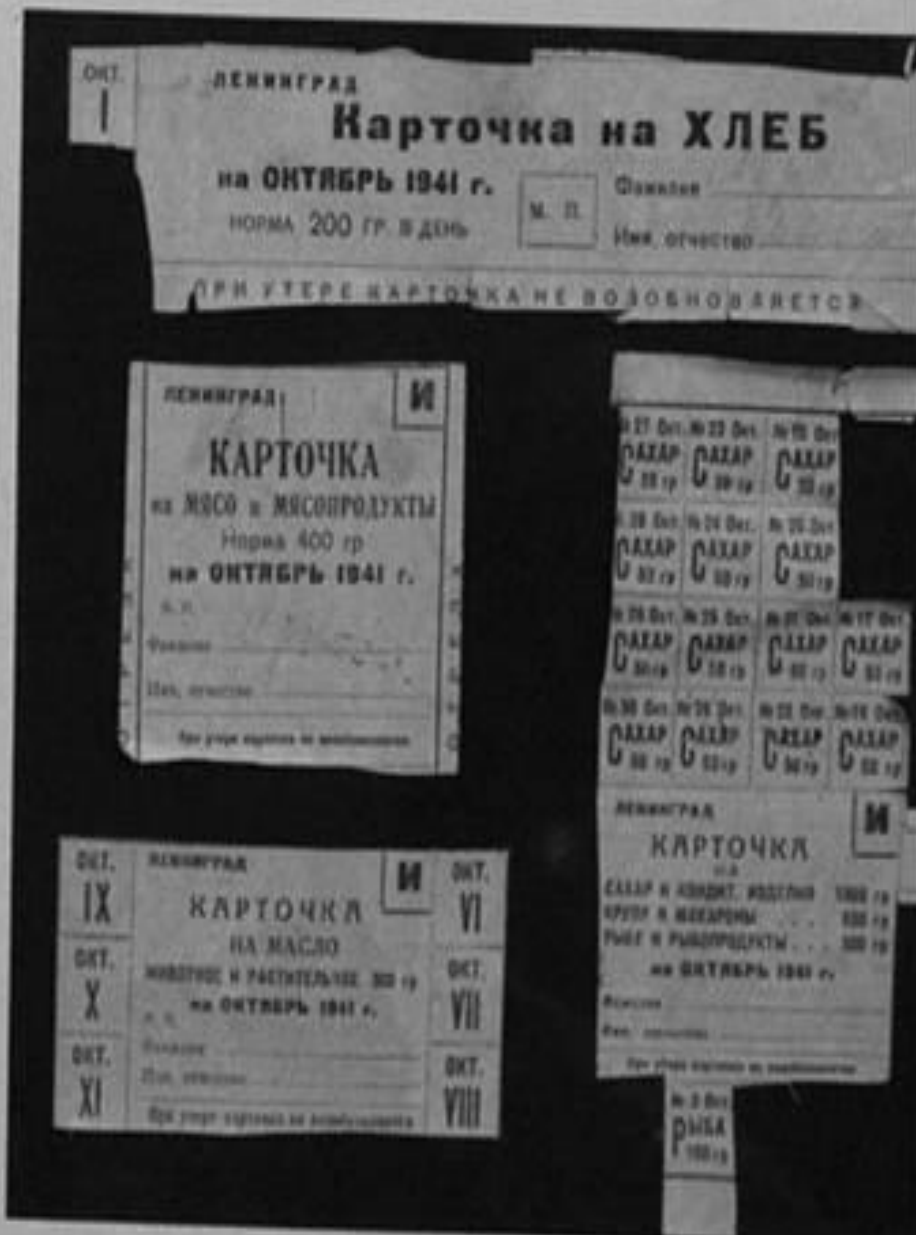



ХЛЕБНЫЙ ЛИСТОН Детск.
НА ФЕВРАЛЬ

ШЕЛЕН
ХЛЕБ

X
X
X
X
X
X

ОКТ.
1

ЛЕНИНГРАД

Карточка на ХЛЕБ

на ОКТЯБРЬ 1941 г.

норма 200 гр. в день

Фамилия

Имя отчество

4.5

ВНИМАНИЕ! ПРИ УТЕРЕ КАРТОЧКИ НЕ ВОЗВРАЩАЕТСЯ

ЛАДОЖСКОЕ ОЗЕРО



ОСИНОВЕЦ

СТАНЦИЯ БАГАНОВО

КОЖКОВО

КОБОНА

ШЛИССЕЛЬБУРГ

ЛАВРОВО

СТАНЦИЯ ВОЙБОКАЛО

НЕВА



Дорога жизни

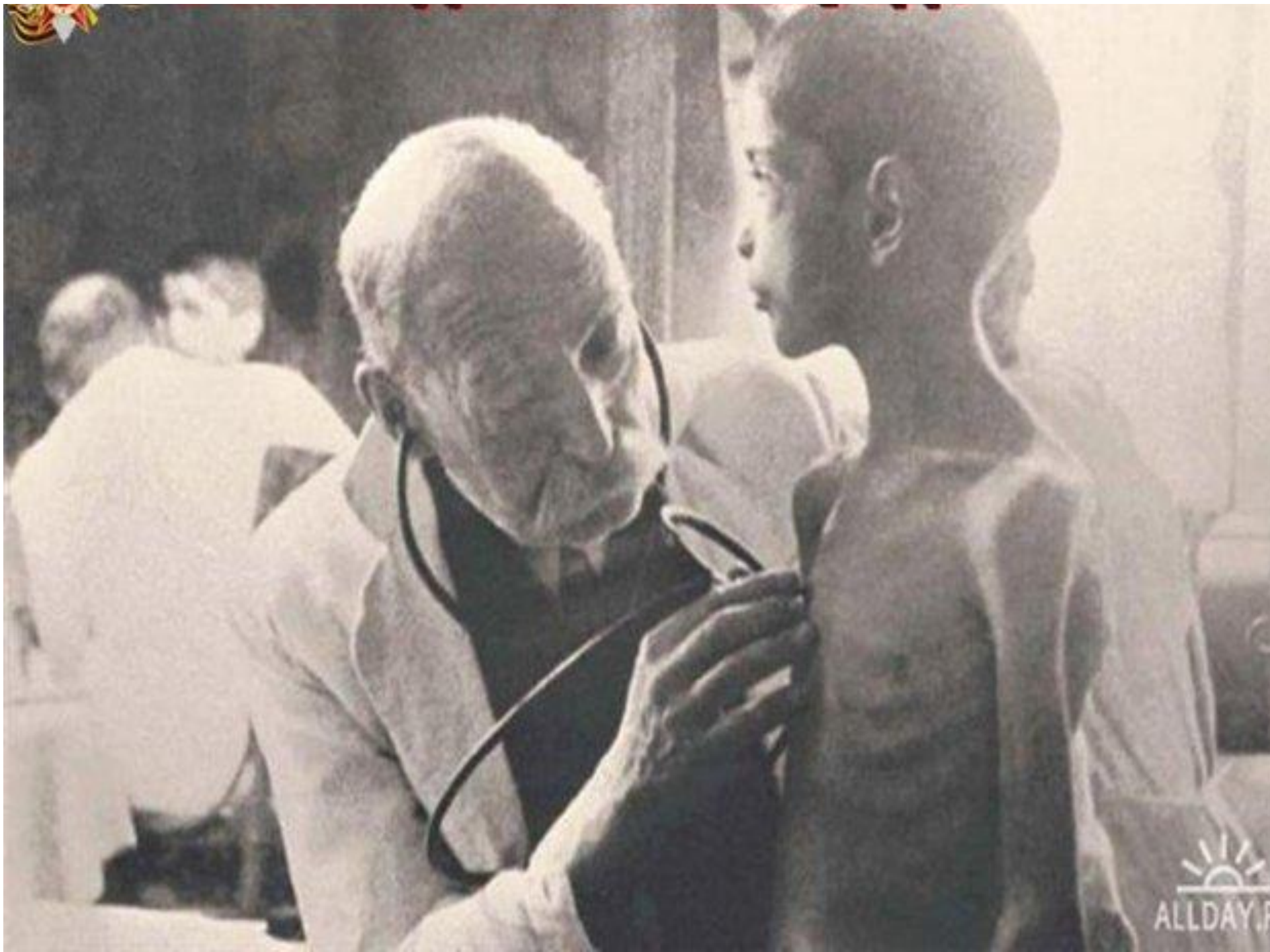



Продолжали учиться

МУЗЕЙ ОБОРОНЫ ЛЕНИНГРАДА



Блокадный кусочек хлеба

Упаковка из пшеницы, содержащая в себе...
Содержит в себе...
...и...



**ЛЕПЕШКИ ИЗ ЛЕБЕДЫ С ОТРУБЯМИ,
ПОДЖАРЕННЫЕ НА МАШИННОМ МАСЛЕ**



Разорванное кольцо» — мемориал, входящий в Зелёный пояс Славы, расположен на западном берегу Ладожского озера, у начала Дороги Жизни.

Защитникам и жителям блокадного Ленинграда

27 ЯНВАРЯ -
ДЕНЬ
ПОЛНОГО
ОСВОБОЖДЕНИЯ
ЛЕНИНГРАДА
ОТ ФАШИСТСКОЙ
БЛОКАДЫ



посвящается ...