Античная атомистика и античный элементаризм.

Автор: Левкипп (5 в. до н. э.)

Автор: Демокрит (460 г. до н. э. – 370 г. до н. э.)

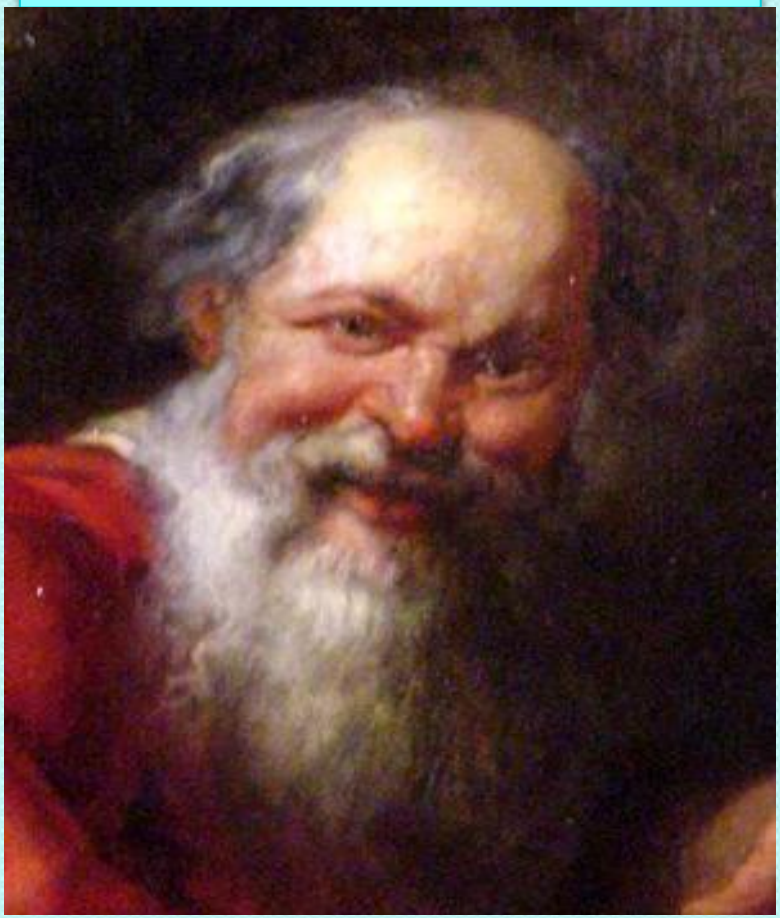

Атомистика (теория, согласно которой вещи состоят из химически неделимых частиц — атомов)

Идея:

Все сущее состоит из двух начал

1) Вещественный неделимый атом

2) Пустота

Элементаризм (учение об элементах)

Автор: Эмпедокл (490-430 до н. э)

Идея:

- Всё сущее состоит из четырёх элементов стихий, как слова из букв.
- И есть две силы:
  1. Любовь
  2. Вражда

Огонь

Воздух

Земля

Вода

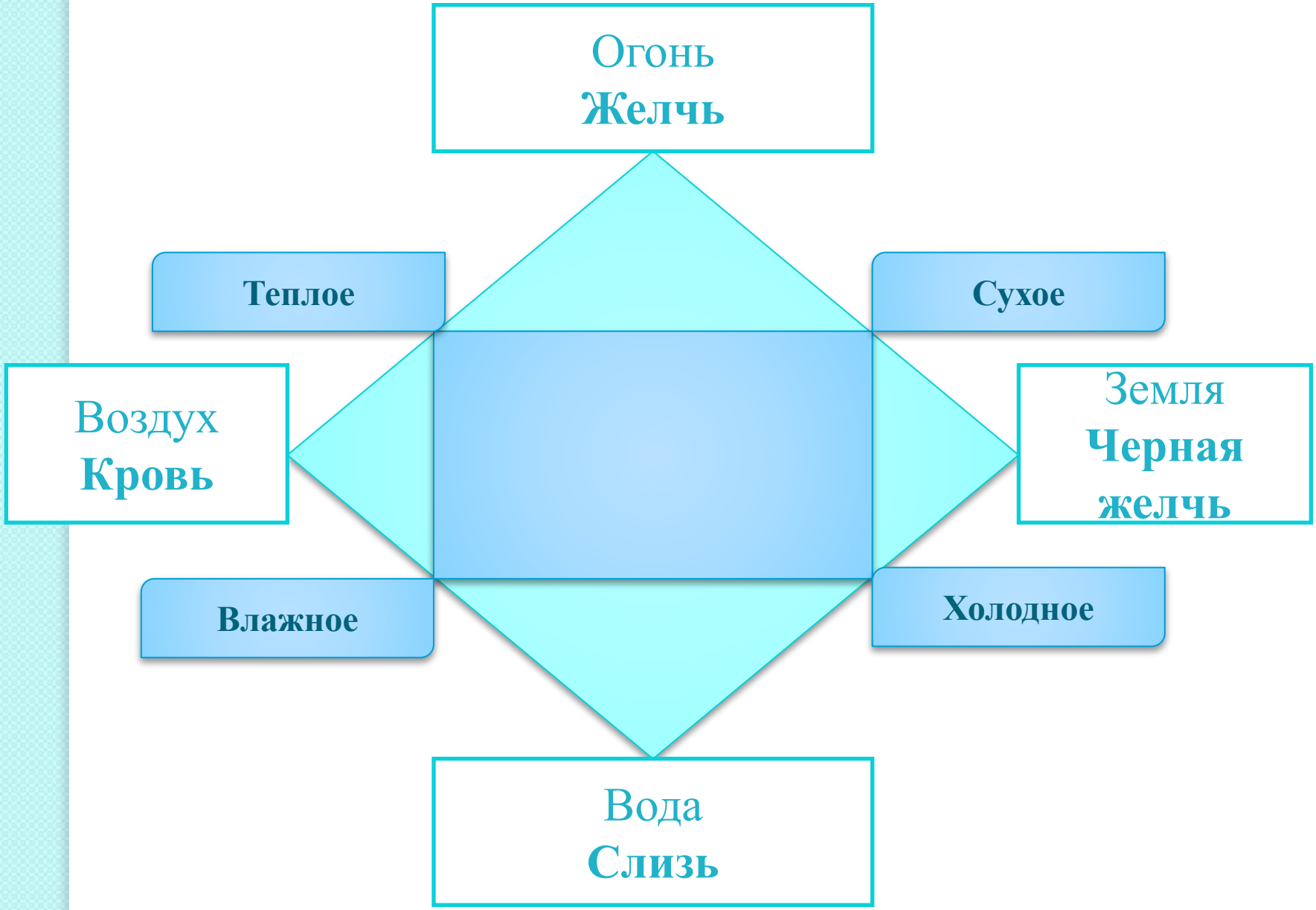
Огонь
Желчь
Теплое
Сухое
Воздух
Кровь
Земля
Черная желчь
Влажное
Холодное
Вода
Слизь

Гуморальная теория

На основе учения об элементах в медицине появилось учение о четырех жидкостях.

Здоровье определялось равновесием этих жидкостей.

Типы темпераментов:

На основе гуморальной теории появилось учение о четырех типах темперамента людей.

Характер человека определялся с преобладанием какой либо жидкости в организме человека.

Желчь	Chole (греч.)	Холерик
Черная желчь	Melain chole (греч.)	Меланхолик
Слизь	Phlegma (греч.)	Флегматик
Кровь	Sanguis (лат.)	Сангвиник

Над презентацией работала:

Кынкурогова Яна

21 группа