Византийское государство: от рабовладельческого государства к феодальному (VI – XV вв.). Государственное и общественное устройство.

Подготовили: Аверкина Екатерина,
Барашкова Дарья

Этапы развития Византийского государства

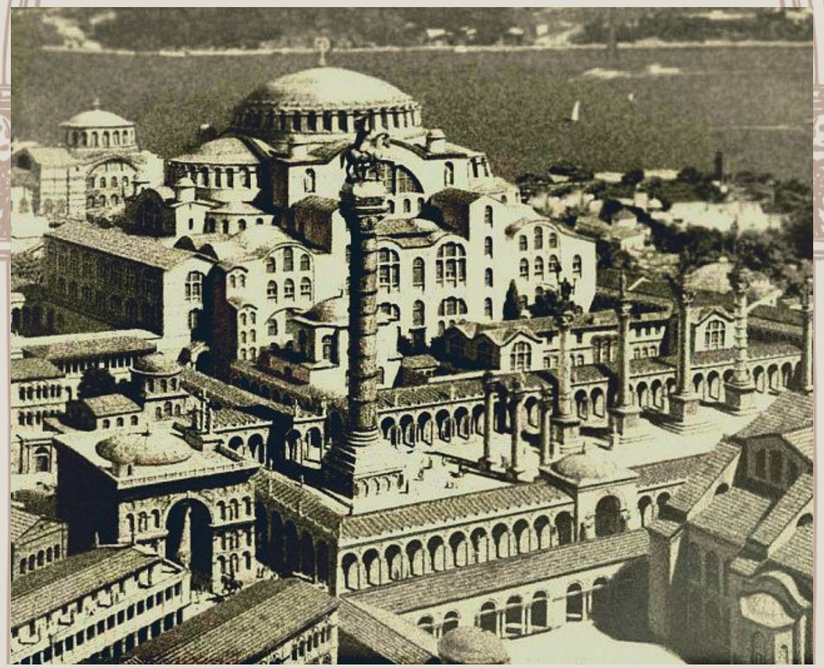

Первый этап (IV- середина VII в.)

Государство - централи-зованная монархия с развитым военно-бюрократическим аппаратом, с некоторыми ограничениями власти императора

Второй этап (конц VII – конц XII вв.)

Формирования феодальных отношений. Государство - законченные черты свое-образной формы неограни-ченной монархии, Импера-торская власть- наивысший уровень,

Третий этап (XII–XV вв.)

Углубление политического кризиса византийского общества. Резкое ослабление византийского государства и его фактический распад в **XIII-XIV** вв

Общественный строй

Политическая стабильность и сдерживание процесса распада рабовладельческого строя

- Относительно **высокий** уровень развития **товарно-денежных отношений**
- **Длительное сохранение** сильных **экономических** и **политических** позиций многочисленных византийских городов

Господствующие и низшие, зависимые классы

Господствующие

- **Политическое** господство - римская аристократия
- Городская муниципальная верхушка крупных городов империи

Низшие, зависимые

- Рабы
- Свободные крестьяни
- Колонат

- Распространяется **вольноотпущенничество**
- **IV–VI вв** - сохранение **свободного крестьянства**
- **XI в - пресекается переход свободного населения в рабство**

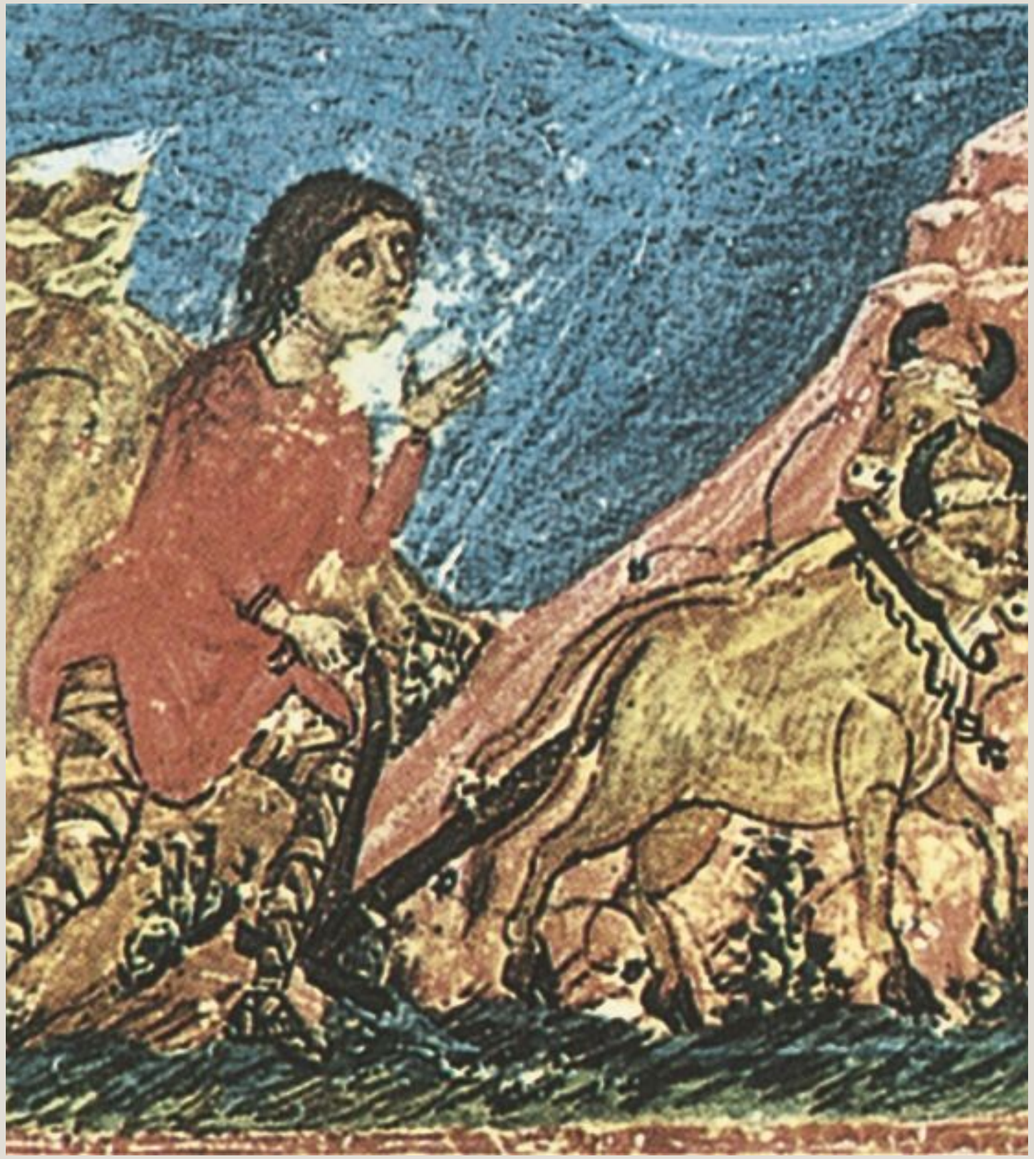

Свободные крестьяне

- уплачивали поземельную подать
- несли разного рода тяжелые имущественные и личные повинности

Колонат

- Свободные
- Приписные

VII век - статус лично свободных колонов и колонов, приписанных к земле сближается

- **Эмфитевзис** - долгосрочная наследственная аренда земельного участка, право пользования чужой сельскохозяйственной землей для ее обработки

- **Конец VI — первая половина VII в. -** образование феодальных порядков в Византии

- **X в. -** возникновение **сеньориальной системы** общественных отношений

- **XI—XII вв -** складывается **наследственная вассально-сеньориальная система**

Господствующие и низшие, зависимые классы

Господствующие классы

- Столичная знать
- Высшее чиновничество империи
- Военно-землевладельческая провинциальная знать

Низшее и зависимые классы

- Свободные крестьяни-общинники
- Прослойка государственных крестьян
- Податные крестьяне
- Парики
- Рабы

- **Прония** - пожалование от государства на условиях несения военной службы на период жизни прониара или императора

Господствующие и низшие, зависимые классы

Господствующие классы

- Столичная знать
- Высшее чиновничество империи
- Военно-землевладельческая провинциальная знать

Низшее и зависимые классы

- Свободные крестьяни-общинники
- Прослойка государственных крестьян
- Податные крестьяне
- Парики
- Рабы

- **Канон** - поземельный налог, подушный налог, государственную хлебную ренту, налог на скот.

- Парики - наследственные держатели земли, выплачивающие либо денежную, или натуральную ренту

- **XIII— XIV вв. -** парики не были прикреплены к земле
- **X—XI вв. -** социальное положение византийских рабов несколько улучшается
- **XI—XII вв -** усилилась тенденция к стиранию граней между рабами и другими категориями эксплуатируемых классов Византии

Государственное устройство

Император

- Власть императора - неограниченна
- Принцип: «Всё, что угодно императору, имеет силу закона»
- **Знаки императорской власти** – корона и пурпурная мантия
- Власть императора не наследственна
- Новый император избирался **сенатом, “народом Константинополя” и армией**

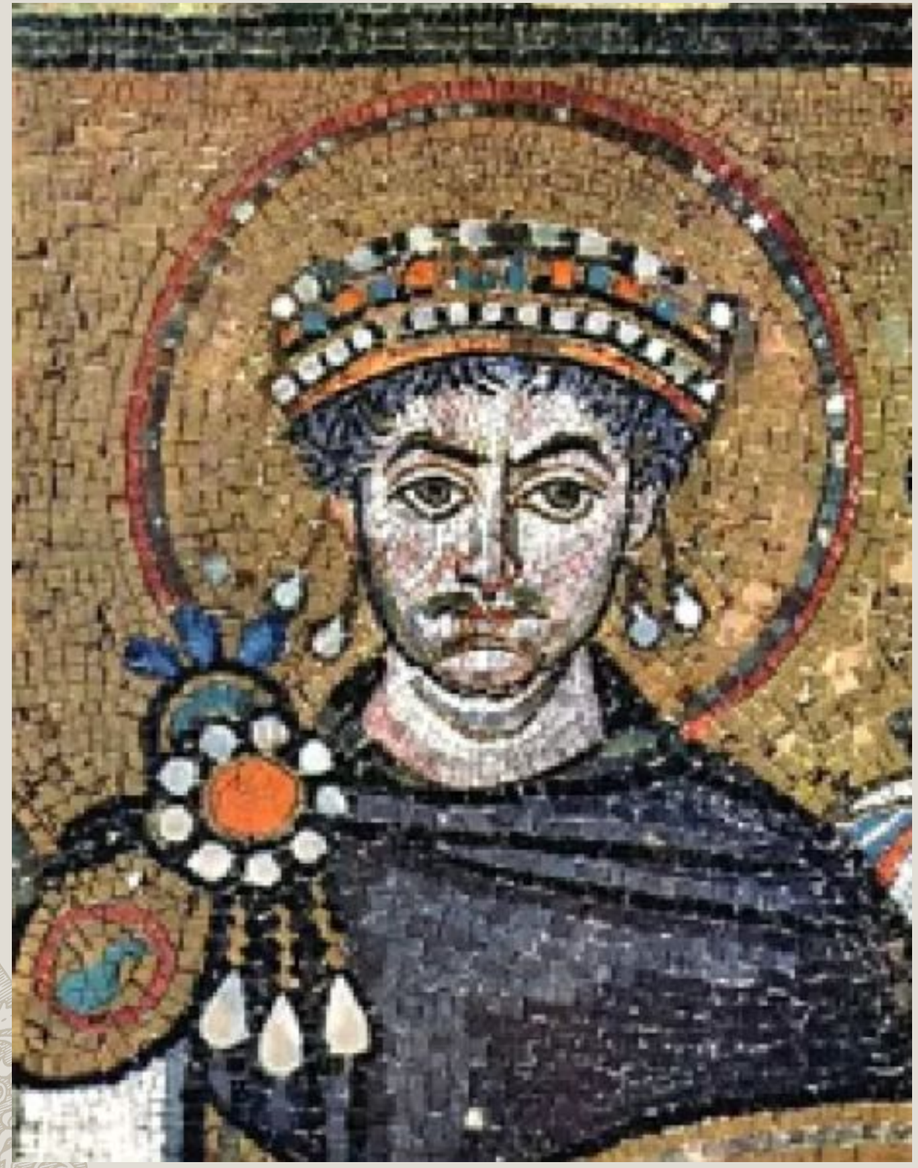

- **Сенат (синклит) - совещательный орган при императоре, который** обсуждал важнейшие вопросы внутренней и внешней политики Византии, рассматривал законопроекты, осуществлял судебные функции по важнейшим уголовным делам

Сенаторы

- Звания сенаторов принадлежали служилой знати
- Роль -узаконение власти императоров, одобрение принятых законов или других важных решений
- Практика узких и расширенных заседаний сената
- **IX в -** значение сената упало

- Консисторий - центральным органом исполнительной власти, а также имел некоторые судебные функции

Консисторий

- префект претория Востока
- префект претория Иллирии
- эпарх
- начальник дворца
- квестор дворца
- два комитета финансов

Спасибо за внимание!