



ФГБОУ ВО «Воронежский государственный университет»

Геологический факультет
Кафедра общей геологии и геодинамики

ЦЕЛИ, ЗАДАЧИ, СИСТЕМА ОРГАНИЗАЦИИ

РУКОВОДИТЕЛИ ПРАКТИКИ

Полигон практики	Руководитель (должность, ФИО)
Учебно-образовательный центр (полигон) полевых практик студентов «Никель» (п.Никель, Майкопский р-н, респ. Адыгея) - Окрестности г. Семилуки (Воронежская обл.)	Доцент Жабин Александр Васильевич
Окрестности г.Семилуки (Воронежская обл.)	Доцент Жаворонкин Олег Валерьевич

Значение практик в образовательном процессе по направлению «геология»

	Нормативный документ	Содержание
ФГОС 3+	Приказ Минобрнауки России от 07.08.2014 №954 "Об утверждении федерального государственного образовательного стандарта высшего образования по направлению подготовки 05.03.01 Геология (уровень бакалавриата)" (Зарегистрировано в Минюсте России 25.08.2014 N 33820)	«Пункт 6.6. Дисциплины (модули), относящиеся к вариативной части программы бакалавриата и практики, определяют направленность (профиль) программы бакалавриата. Набор дисциплин (модулей), относящихся к вариативной части программы бакалавриата и практик, организация определяет самостоятельно в объеме, установленном настоящим ФГОС ВО. После выбора обучающимся направленности (профиля) программы набор соответствующих дисциплин (модулей) и <u>ПРАКТИК СТАНОВИТСЯ ОБЯЗАТЕЛЬНЫМ ДЛЯ ОСВОЕНИЯ ОБУЧАЮЩИМСЯ</u> »
Положение о практиках	Положение о порядке проведения практик обучающихся в Воронежском государственном университете по направлению подготовки 05.03.01 Геология (Приказ Ректора №0636 от 23.07.2015 г.)	«...практика является обязательной частью основной образовательной программы и представляет собой вид учебной работы, направленный на развитие практических навыков и умений, а также формирование компетенций обучающихся в процессе выполнения определенных видов работ, связанных с будущей профессиональной деятельностью»

25% пропущенного времени (по любой причине) – практика не засчитывается, в г.Воронеж не пересдается, что влечет за собой отчисление

Учебная практика по получению первичных профессиональных умений и навыков по общей геологии, полевая

Приобретение студентами профессиональных навыков документации естественных геологических обнажений

Закрепление и расширение теоретических и практических знаний, полученных при изучении курса «Общая геология»

Первая учебная геологическая практика должна привить студенту уважение к труду геолога, раскрыть значение геологических исследований как средства обеспечения минерально-сырьевой базы страны

Ознакомление с содержанием основных способов и приёмов, применяемых при изучении и документации конкретных геологических объектов в платформенных и складчатых областях

Подготовка студентов к жизни в полевых условиях, приобретение навыков, обеспечивающих безопасность труда, организация труда и быта в полевых условиях

ЦЕЛИ и ЗАДАЧИ

Научить студентов понимать сущность и социальную значимость своей будущей профессии и основные проблемы дисциплин, определяющих область профессиональной деятельности, видеть их взаимосвязь в целостной системе знаний

Привить студентам навыки на научной основе организовать свой труд и владеть компьютерными методами сбора, хранения и обработки информации, применяемой в профессиональной деятельности

Привитие студентам первых навыков проведения геологических наблюдений, выполнения геологических маршрутов, описания геологических объектов, организации работы и быта в полевых условиях, привитие бережного отношения к природе

Учебная практика по получению первичных профессиональных умений и навыков по общей геологии, полевая

Учебно-образовательный центр (полигон) полевых практик студентов «Никель» (п. Никель, Майкопский р-н, респ. Адыгея)

Учебно-образовательный центр (полигон) полевых практик студентов «Никель» (п. Никель, Майкопский р-н, респ. Адыгея)

Район окрестностей города Семилук Воронежской области

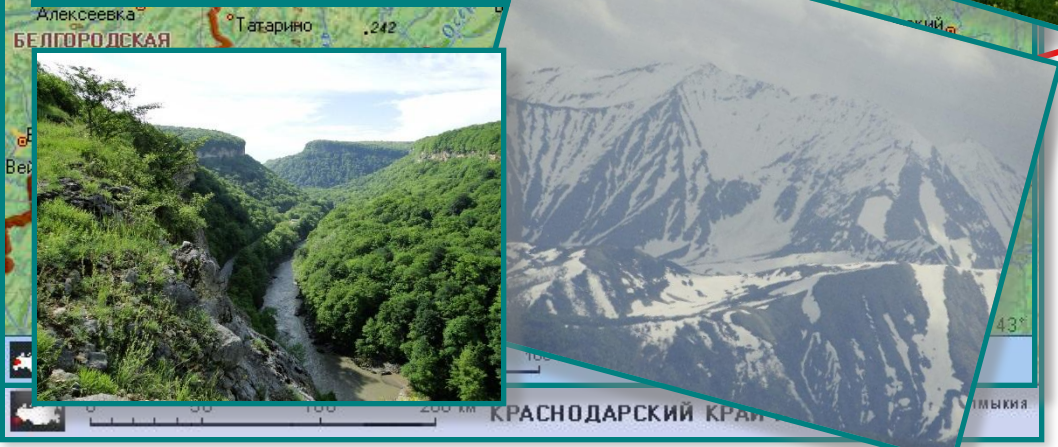
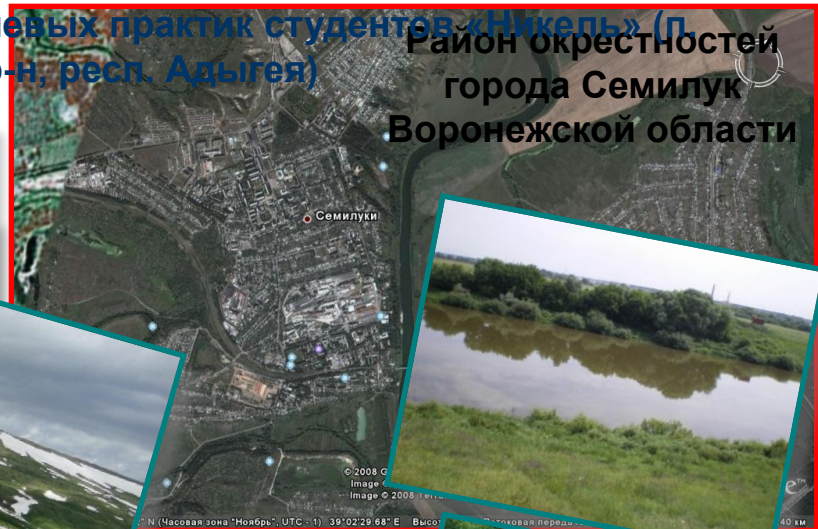
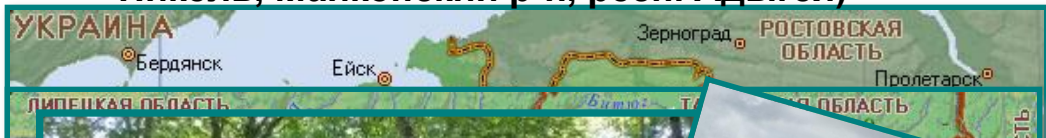

ИНФОРМАТИВНОСТЬ ПОЛИГОНА ПРАКТИКИ



Район окрестностей города Семилук (Воронежская обл.)
Элементы геологических процессов платформенных областей

Редосторонность
Барщевского
месторождения



Горные выработки



Карьер

Штольня

Микросель

Уникальные
явления геологических
процессов

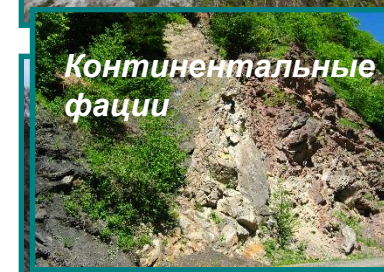

Морские фации

Фации авандельт

Континентальные
фации

Полигон ВГУ «Никель» (Северо-Западный Кавказ, Респ. Адыгея)
Окрестность полигона по количеству интересных геологических
объектов на единицу площади - уникальное место

Руководители бригад и бригадиры

Срок практики: 11 июня – 7 июля 2018 г. (28 календарных дней)

Учебно-образовательный центр (полигон) полевых практик студентов «Никель» (п.Никель, Майкопский р-н, респ. Адыгея) - Окрестности г.Семилуки (Воронежская обл.)		Окрестности г.Семилуки (Воронежская обл.)	
Бригада №1	Трегуб Александр Иванович	Бригада №1	Жаворонкин Олег Валерьевич
Бригада №2	Жабин Александр Васильевич	Бригада №2	Белявцева Екатерина Евгеньевна
Бригада №3	Никитин Александр Васильевич	Бригада №3	Золотарева Галина Сергеевна
Бригада №4	Бондаренко Светлана Владимировна	Бригада №4	Кобылина Ольга Николаевна
Бригада №1	Сдобников Александр Павлович	Бригада №1	Зубахин Антон Александрович
Бригада №2	Бондаренко Андрей Олегович	Бригада №2	Астраханцев Виталий Александрович
Бригада №3	Паневин Владимир Витальевич	Бригада №3	Сорокин Михаил Александрович
Бригада №4	Суханов Павел Алексеевич	Бригада №4	Шевляков Андрей Александрович

Место встречи

***Выезд на полигон «Никель»
«11» июня 2018 г.***

Главный корпус ВГУ, 17:00

Личные документы



"А" (Arrival/Entry) Российская Федерация Russian Federation		Республика Беларусь Republic of Belarus		"В" (Departure) Российская Федерация Russian Federation		Республика Беларусь Republic of Belarus	
Миграционная карта Migration card	№ 4608	Сериал Serial	№ 5776328	Миграционная карта Migration Card	№ 4608	Сериал Serial	№ 5776328
Фамилия/Surname (Family name)		Фамилия/Surname (Family name)		Фамилия/Surname (Family name)		Фамилия/Surname (Family name)	
Имя/Given name		Имя/Given name		Имя/Given name		Имя/Given name	
Отчество/Patronymic		Отчество/Patronymic		Отчество/Patronymic		Отчество/Patronymic	
Дата рождения/Date of birth		Дата рождения/Date of birth		Дата рождения/Date of birth		Дата рождения/Date of birth	
Дни/Day	Месяц/Month	Год/Year	Пол/Sex	Дни/Day	Месяц/Month	Год/Year	Пол/Sex
			Муж/Male <input type="checkbox"/> Жен/Female <input type="checkbox"/>				Муж/Male <input type="checkbox"/> Жен/Female <input type="checkbox"/>
Документ, удостоверяющий личность Passport or other ID		Документ, удостоверяющий личность Passport or other ID		Документ, удостоверяющий личность Passport or other ID		Документ, удостоверяющий личность Passport or other ID	
Цель визита (ружик проверки)/ Purpose of visit (to be authorized) Специальный/Служб./Special Commercial/Business Частный/Private, Tourist/Travel		Цель визита (ружик проверки)/ Purpose of visit (to be authorized) Специальный/Служб./Special Commercial/Business Частный/Private, Tourist/Travel		Цель визита (ружик проверки)/ Purpose of visit (to be authorized) Специальный/Служб./Special Commercial/Business Частный/Private, Tourist/Travel		Цель визита (ружик проверки)/ Purpose of visit (to be authorized) Специальный/Служб./Special Commercial/Business Частный/Private, Tourist/Travel	
Срок пребывания/Duration of stay: С/From: До/To:		Срок пребывания/Duration of stay: С/From: До/To:		Срок пребывания/Duration of stay: С/From: До/To:		Срок пребывания/Duration of stay: С/From: До/To:	
Подпись/Signature:		Подпись/Signature:		Подпись/Signature:		Подпись/Signature:	
Служебные отметки/For official use only		Служебные отметки/For official use only		Служебные отметки/For official use only		Служебные отметки/For official use only	
Выезд в Российскую Федерацию (Республику Беларусь) Date of arrival in the Russian Federation/Republic of Belarus		Выезд в Российскую Федерацию (Республику Беларусь) Date of departure from the Russian Federation/Republic of Belarus		Выезд в Российскую Федерацию (Республику Беларусь) Date of arrival in the Russian Federation/Republic of Belarus		Выезд в Российскую Федерацию (Республику Беларусь) Date of departure from the Russian Federation/Republic of Belarus	

Личные вещи (окрестности полигон Никель, г.Семилуки)



- обувь маршрутная;
- головной убор;
- солнечные очки;
- одежда для маршрута;
- плащ;
- маршрутный рюкзак;
- коврик для возможности сидения на любой поверхности

**ПРИШЕДШИМ В СЛАНЦАХ, ШЛЕПКАХ ИЛИ БОСОНОЖКАХ –
МАРШРУТ НЕ ЗАСЧИТЫВАЕТСЯ**

Личные вещи (полигон «Никель», окрестности г.Семилуки)

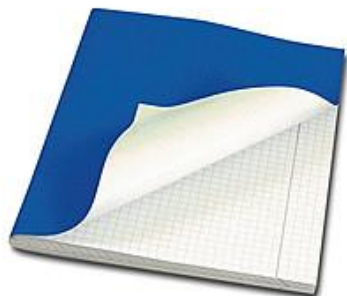

- деньги для оплаты проезда и личных расходов;
- фотоаппарат (достаточно одного на бригаду)
- тетрадь (46 листов) для личного полевого дневника и лекций – **3 шт.;**
- мягкие простые карандаши (3 шт.);
- личная аптечка**

Личные вещи (полигон «Никель»)



- сменная одежда (после маршрута);
- теплая одежда (свитер и т.п.);
- спальник (по желанию);
- обувь для повседневной жизни;
- сланцы;
- резиновые сапоги;
- фонарик

Личные вещи (полигон «Никель»)



- средства личной гигиены (полотенце, мыло и т.п.;
- спрей от клещей, комаров;
- бельевая веревка и прищепки (1 комплект на 5 – 6 человек);
- средства для уборки территории (перчатки, мешки для мусора 60 л, мешки для мусора 120 л, салфетки, чистящие ср-ва для сантехники, салфетки для пола и т.п.)



Личные вещи бригады



Личные вещи бригады

***Получить бригаду в каб. 102, «05» июня 2018 г. в 13:30 – 14:00**
При себе иметь студенческий билет



Система организации (полигон «Никель»)

- 1) расселение в модульных блоках по 5-6 человек. Мальчики и девочки – отдельно;
- 2) списки расселения составляются на Базе под руководством начальника базы, вопросы о переселении не рассматриваются (только в исключительных случаях);
- 3) лично каждому студенту выдаются: постельное бельё, одеяло, подушка, покрывало;
- 4) в домиках использование кипятильников, электрических чайников и обогревателей, утюгов и .т.п. запрещено!
- 5) модульные блоки летние (отопления нет), закрываются на замок;
- 6) душ горячий;
- 7) сотовая связь (Мегафон, МТС, Билайн)

РАСПОРЯДОК ДНЯ

7:00 Подъем
7:30 – 8:00 Линейка
8:00 – 8:30 Завтрак
8:30 – 14:00 Полевые работы
14:00 – 14:30 Обед
14:30 – 16:00 Отдых
16:00 – 19:00 Камеральные работы
19:00 – 19:30 Ужин
19:30-23:00 Камеральные работы
23:00 Отбой

На базе – полное самообслуживание, включающее в себя дежурства по столовой, уборку и благоустройство территории

Питание (полигон «Никель»)

*Питание централизованное в столовой, 3-х разовое.
Индивидуальное приготовление пищи не допускается*

ВАЖНО: до «07» июня 2018 г.
сдать на питание сумму в
размере 4950 руб.

**Каб. 480а - Галина Сергеевна
или Ольга Николаевна**



Техника безопасности: клещи

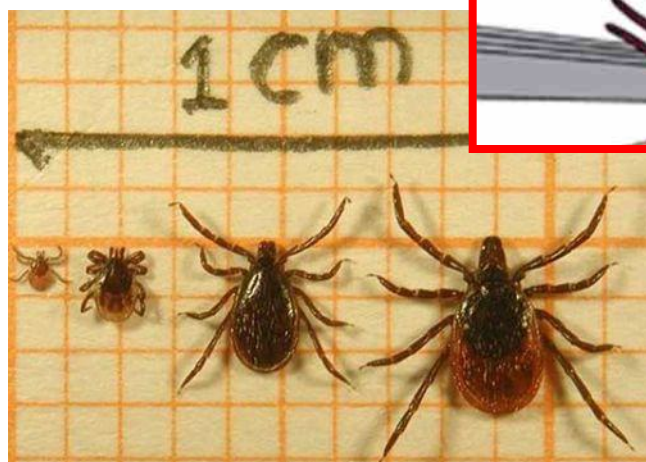
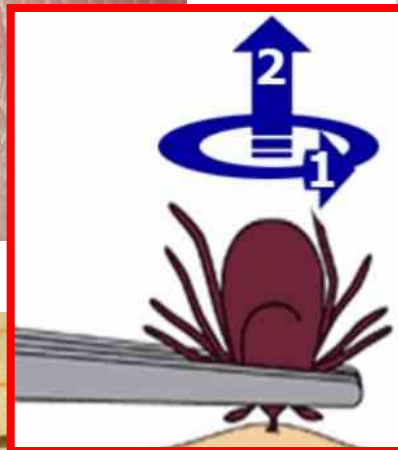

Техника безопасности: опасные растения



Борзевич



+ аллергия

**Ясенец,
неопалимая купина**

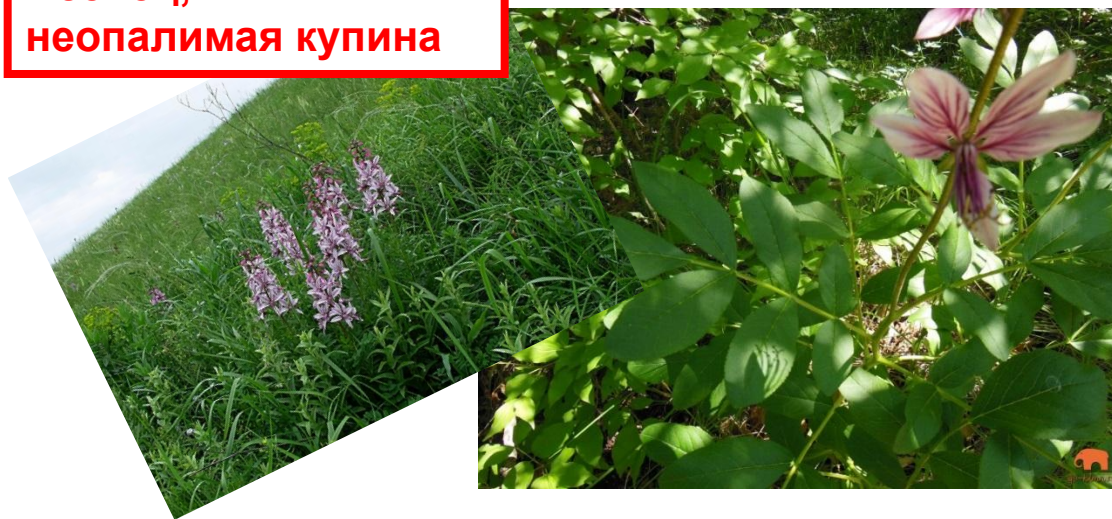

Техника безопасности: опасные растения

