РОССИЙСКИЙ ЭКОНОМИЧЕСКИЙ УНИВЕРСИТЕТ имени Г. В. ПЛЕХАНОВА

Кафедра политологии и социологии

ИСТОРИЯ ПОЛИТИЧЕСКИХ УЧЕНИЙ

КОНСЕРВАТОРЫ О ПЕРВОЙ МИРОВОЙ ВОЙНЕ

Выполнили:
студенты группы 9117
Мичурин Никита Сергеевич
Савченко Татьяна Ивановна
Черярина Валерия Вячеславовна
Научный руководитель:
кандидат философских наук, доцент
Хаустова Нонна Александровна

Москва 2019

Петр Николаевич Дурново (1844-1915)

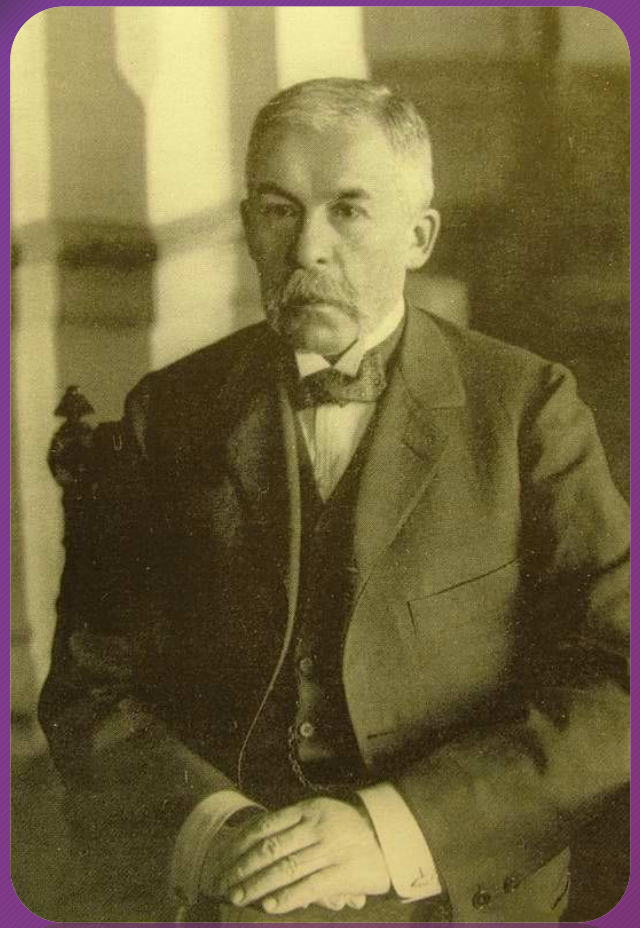

Российский государственный деятель.
1884-1893 годы - директор департамента полиции.
С 1893 года - сенатор.
Октябрь 1905 - апрель 1906 года - министр внутренних дел.
1906 года – член Государственного совета, в котором возглавлял группу правых.

Аналитическая записка Дурново

- Составлена накануне Первой мировой войны
- Записку эту нередко называют «пророческой», а ее автора, «человека замечательно умного», «гениальных способностей, огромной силы, неподражаемой работоспособности, и почти чудесной проницательности»

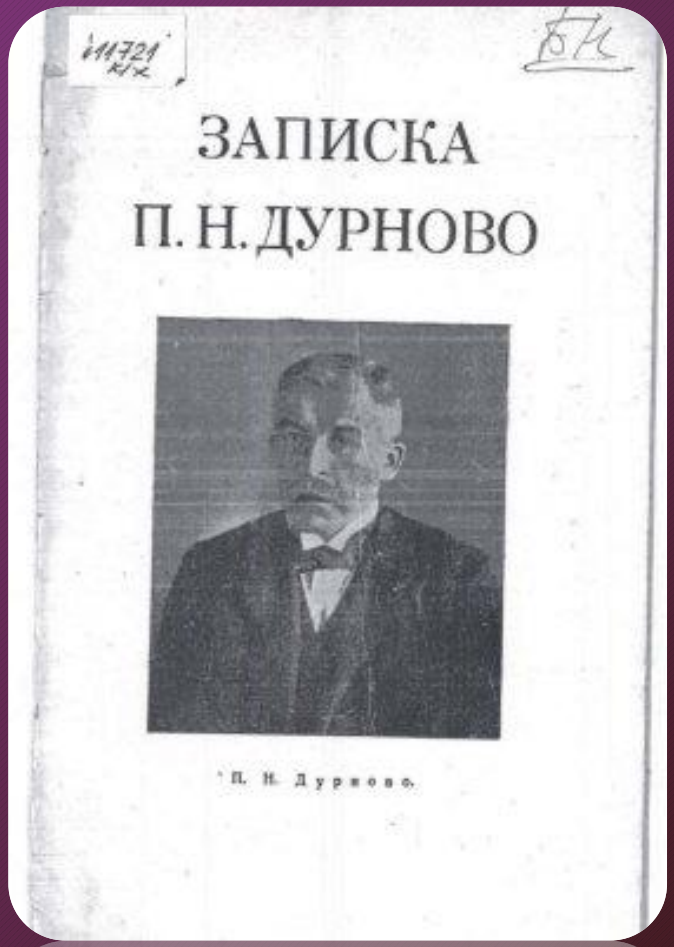

1. Будущая англо-германская война превратится в вооруженное столкновение между двумя группами держав
2. Главная тяжесть войны выпадет на долю России
3. Жизненные интересы Германии и России нигде не сталкиваются

4. Борьба между Россией и Германией глубоко нежелательна для обеих сторон как сводящаяся к ослаблению монархического начала

5. Россия будет ввергнута в беспросветную анархию, исход которой трудно предвидеть

6. Германии, в случае поражения, предстоит пережить не меньшие социальные потрясения, чем России

7. Мирному сожительству культурных наций более всего угрожает стремление Англии удержать ускользающее от нее господство над морями

«С Англией нам не по пути, она должна быть предоставлена своей судьбе, и ссориться из-за нее с Германией нам не приходится. Тройственное согласие – комбинация искусственная, не имеющая под собой почвы интересов, и будущее принадлежит не ей, а несравненно более жизненному тесному сближению России, Германии, примиренной с последней Франции и связанной с Россией строго оборонительным союзом Японией»

Однако в 1914 году должного внимания на «Записку» П. Н. Дурново не обратили. Переданная императору и некоторым влиятельным сановникам, она оставалась абсолютно неизвестной широким кругам российского общества до 1920-х годов

«ПРАВЫЕ» ПАРТИИ:

1. Русское собрание (1900—1917).
2. Союз русского народа (1905—1917). Лидер — А. И. Дубровин (до 1912); Н. Е. Марков (после 1912).
3. Союз русских людей (1905—1911, формально до 1917).
4. Русская монархическая партия (1905—1917, с 1907 — Русский монархический союз). Основатель — В. А. Грингмут.
5. Объединённое дворянство (1906—1917).
6. Русский народный союз имени Михаила Архангела (1907—1917). Лидер — В. М. Пуришкевич.
7. Всероссийский национальный союз (1908—1912). Лидеры — П. Н. Балашов, В. В. Шульгин (с 1910).
8. Партия умеренно-правых (1909—1910).
9. Всероссийский Дубровинский Союз Русского народа (1912—1917). Лидер — А. И. Дубровин.
10. Отечественный патриотический союз (1915—1917). Лидеры — В. Г. Орлов, В. М. Скворцов.
11. Союз 17 октября (1905—1917). Лидер — А. И. Гучков (с 1906).

«РУССКОЕ СОБРАНИЕ»

ЛИДЕР

Д. П. Голицын, Н. А. Энгельгардт, М. Л. Шаховской, А. Н. Лобанов-Ростовский, Н. Н. Пешков, Н. Ф. Гейден, П. Н. Апраксин, Н. Н. Белявский

ДАТА ОСНОВАНИЯ

Ноябрь 1900 года

ДАТА РОСПУСКА

Февраль - март 1917 года

ИДЕОЛОГИЯ

Правомонархическая, Националистическая

ДЕВИЗ

Православие, Самодержавие, Русская Народность

Союз Русского Народа

- **Дата основания:** 1905 год
- **Идеология:**
- Монархизм
- **Количество членов:** свыше 500 отделений
- **Девиз: За** Веру, Царя и Отечество!
- **Гимн:** Боже, Царя храни!
- **Лидер:** Александр Иванович Дубровин
- **Партийная печать:** Газета «Русское знамя

«РУССКАЯ МОНАРХИЧЕСКАЯ ПАРТИЯ»

ЛИДЕР
Роман Амурский (нынешний руководитель)
ОСНОВАТЕЛЬ
Владимир Андреевич Грингмут
ДАТА ОСНОВАНИЯ
24 апреля (8 мая) 1905
ШТАБ-КВАРТИРА
Москва
ИДЕОЛОГИЯ
Монархизм, русский национализм, патриотизм
СОЮЗНИКИ И БЛОКИ
МДЕО, ВМЦ, РОВС, СРН, БМД
КОЛИЧЕСТВО ЧЛЕНОВ
Неизвестно

ДЕВИЗ
Съ нами Богъ!
ГИМН
«Встань за веру, русская земля!»
ПАРТИЙНАЯ ПЕЧАТЬ
«Русский монархист»

Русский народный союз имени Михаила Архангела

- **Лидер:** Владимир Митрофанович Пуришкевич
- **Дата основания:** начало 1908 года
- **Дата роспуска:** 2(15) марта 1917
- **Идеология:** монархизм, антисемитизм
- **Партийная печать:**
  газета «Колокол»
  газета «Прямой путь»
  газета «Зверобой»

«ПАРТИЯ УМЕРЕННО-ПРАВЫХ»

ЛИДЕР

Пётр Николаевич Балашёв

ДАТА ОСНОВАНИЯ

1909

ДАТА РОСПУСКА

1910

ИДЕОЛОГИЯ

Национализм

«СОЮЗ 17 ОКТЯБРЯ»

ЛИДЕР
Александр Гучков
ДАТА ОСНОВАНИЯ
Октябрь 1905
ДАТА РОСПУСКА
1917
ШТАБ-КВАРТИРА
Петроград
ИДЕОЛОГИЯ
Консервативный либерализм,
либеральный консерватизм, реформизм, правоцентризм
ПАРТИЙНАЯ ПЕЧАТЬ
Газеты «Слово», «Голос Москвы»,
журнал «Известия „Союза 17 октября“»

Идеологическая приверженность традиционным ценностям и порядкам, социальным или религиозным доктринам

к о н с е р в а т и з м

Цель политической партии

в л а к о н с е р в а т и з м т ь

Основатель

«Русской монархической партии»

в л а г к о н с е р в а т и з м т и н г м у т

Русский общественный деятель, в молодости — народоволец, будучи в эмиграции, издавал вместе с П. Л. Лавровым «Вестник Народной воли»

Один из наиболее ярких представителей консерватизма в России

Сторонник Белого движения и последовательный критик коммунистической власти в России

Владимир Ильич Ульянов

консерватизм

Министр внутренних дел (1905—1906)

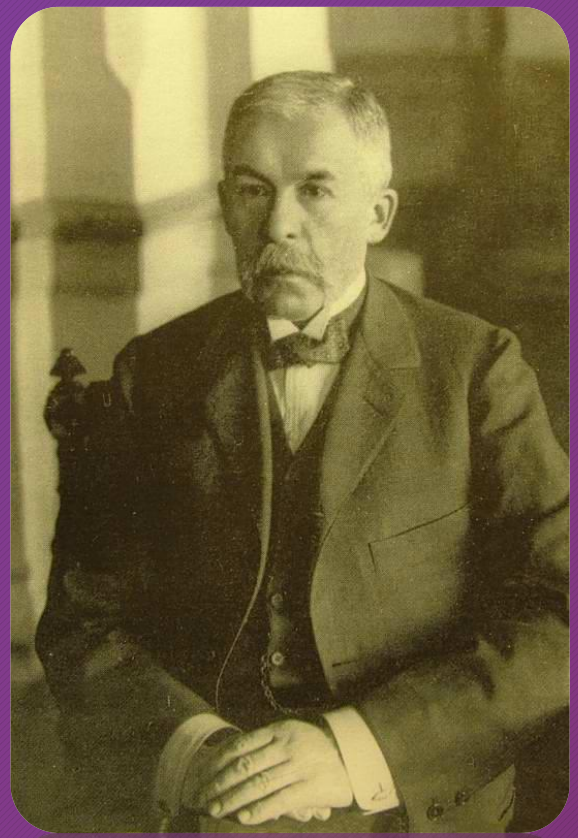

в л а г к о н с е р в а т и з м т и и н х г о м м у и л ь и н т р о в

в
л
а г
консерватизм
т и и
ь н х д
г о у
м м р
у и л ь и н
т р о
о в
в о

Лидер партии «Союз 17 октября»

с 1906 года

Правящая политическая партия Союза Советских Социалистических Республик

в
л
а г
консерватизм
т и и
ь н х д
г о у
м м р
у и л ь и н
т р о
о в
гучков о

в
л
а г
консерватизм
т и и
ь н х д
г о у
м м р
у и л ь и н
т р о
о в
гучков о
п
с
с

БИБЛИОГРАФИЧЕСКИЙ СПИСОК

1. **Кирьянов Ю. И.** Правые партии в России в 1905-1917 годах // Труды Института российской истории РАН. 1999-2000. Вып. 3 / Российская академия наук, Институт российской истории; отв. ред. А. Н. Сахаров. М.: ИРИ РАН, 2002. С. 110-138.
2. **Мухаев Р. Т.** История политических и правовых учений (с хрестоматией на cd) : учебник для бакалавров / Р. Т. Мухаев. — 2-е изд., перераб. и доп. — Москва : Издательство Юрайт, 2016. — 694 с. — (Бакалавр и магистр. Академический курс). — ISBN 978-5-9916-2863-1. — Текст : электронный // ЭБС Юрайт [сайт]. — URL: https://www.biblio-online.ru/bcode/393297 (дата обращения: 17.05.2019).
3. **Советская историческая энциклопедия.** В 16 томах. — М.: Советская энциклопедия. 1973—1982. Том 5. ДВИНСК — ИНДОНЕЗИЯ. — 1964.
4. **Иванов А., Котов Б.** Пророчество Петра Дурново / Информационно - аналитическое издание фонда исторической перспективы «Столетие». - 08.10.2014. URL: http://www.stoletie.ru/voyna_1914/prorochestvo_petra_durnovo_765.htm (дата обращения: 21.05.2019).