

# **Скрининг и мотивационное консультирование в отношении употребления алкоголя.**

**Дополнительная профессиональная  
программа повышения  
квалификации работников  
здравоохранения**

***Вышинский К.В.***

Ведущий научный сотрудник отделения эпидемиологии

Соавторы: ***Фадеева Е.В., Ненастьева А.Ю.***

Красногорск  
29 мая 2018 г.



# Скрининг и краткое профилактическое консультирование в отношении употребления алкоголя

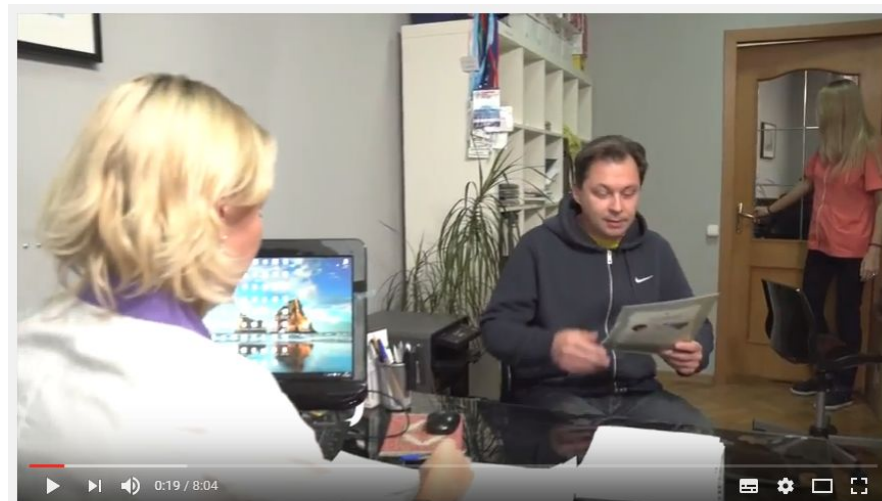

Россия: беседа об алкоголе в поликлинике. Russia: alcohol intervention at polyclinic.

---

## ***Краткий совет (~5 минут)***

Скрининг-обратная связь-совет

---

## ***Краткая консультация (~5-15 минут)***

Скрининг-обратная связь-краткая консультация

---

## ***Мотивационное интервью (20-30 минут)***

Скрининг-обратная связь-мотивационное интервью

---



# Место и возможность использования скрининга и краткого профилактического консультирования в медицинских организациях

## Первичная медико-санитарная помощь

Оказывается амбулаторно и в условиях дневного стационара  
Проведение методики скрининга и краткого профилактического консультирования **рекомендуется**

## Скорая медицинская помощь

Оказывается вне медицинской организации  
Проведение методики скрининга и краткого профилактического консультирования **возможно**

## Специализированная медицинская помощь

Оказывается амбулаторно, в условиях дневного стационара и стационарно  
Проведение методики скрининга и краткого профилактического консультирования **рекомендуется**

## Первичная специализированная медико-санитарная помощь

### Скорая специализированная медицинская помощь

Специализированная медицинская помощь по профилю психиатрия-наркология  
Оказывается амбулаторно, в условиях дневного стационара и стационарно  
Проведение методики расширенного профилактического консультирования **рекомендуется**

Оказывается вне медицинской организации  
Проведение методики скрининга и краткого профилактического консультирования **трудновыполнимо**

Оказывается амбулаторно и в условиях дневного стационара  
Проведение методики скрининга и краткого профилактического консультирования **рекомендуется**

Оказание помощи больным, госпитализированным с острым отравлением этанолом или в состоянии алкогольного психоза

# Этапы реализации мероприятий развития взаимодействия наркологической службы и службы медицинской профилактики («Дорожная карта»)



Запрос МЗ РФ об организации медицинской помощи лицам с риском развития наркологических расстройств или с наркологическими расстройствами в первичной медико-санитарной службе

**Июль 2017  
года**

**Начиная с августа  
2017 года**

Приказы департаментов здравоохранения административных центров РФ «О развитии взаимодействия наркологической службы и службы медицинской профилактики»

**Начиная с  
августа 2017  
года по  
настоящее  
время**

Для отработки порядка взаимодействия в ряде регионов сформированы «пилотные проекты» и выбраны для участия в них государственные медицинские организации



# Критерии эффективности реализации мероприятий «Дорожной карты»

(в процентах от числа обследованных с целью выявления наркотических веществ в первичном звене здравоохранения)

Доля лиц с наркотическими расстройствами или с риском их развития

Доля лиц от числа выявленных с наркотическими расстройствами или с риском их развития, с которыми проведено мотивационное консультирование в кабинете/отделении медицинской профилактики

в первичном звене

Доля специалистов медицинских организаций, обученных методике скрининга и краткого профилактического консультирования

(% от общего числа специалистов первичного звена  
% от числа специалистов кабинетов/отделений медицинской профилактики)

числа выявленных с наркотическими расстройствами или с риском их развития в первичном звене

специалисту психиатри-наркологу, от числа выявленных с наркотическими расстройствами или с риском их развития в первичном звене







# Скрининг и краткое профилактическое консультирование в отношении употребления алкоголя

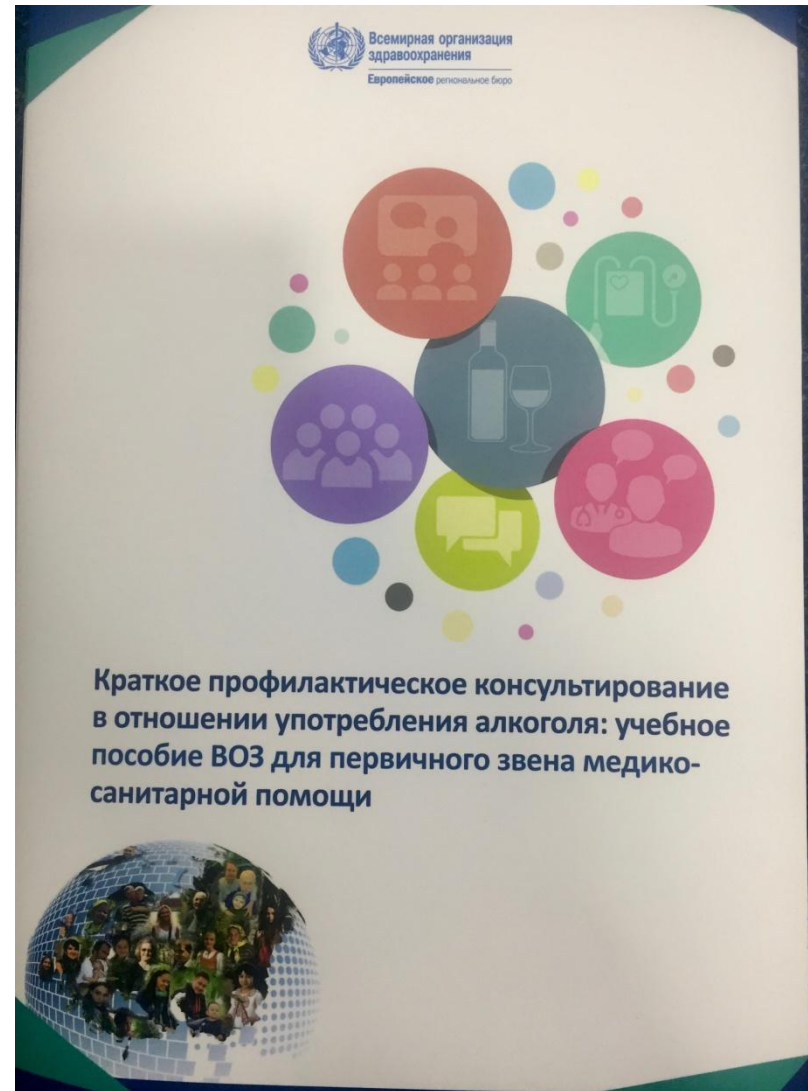
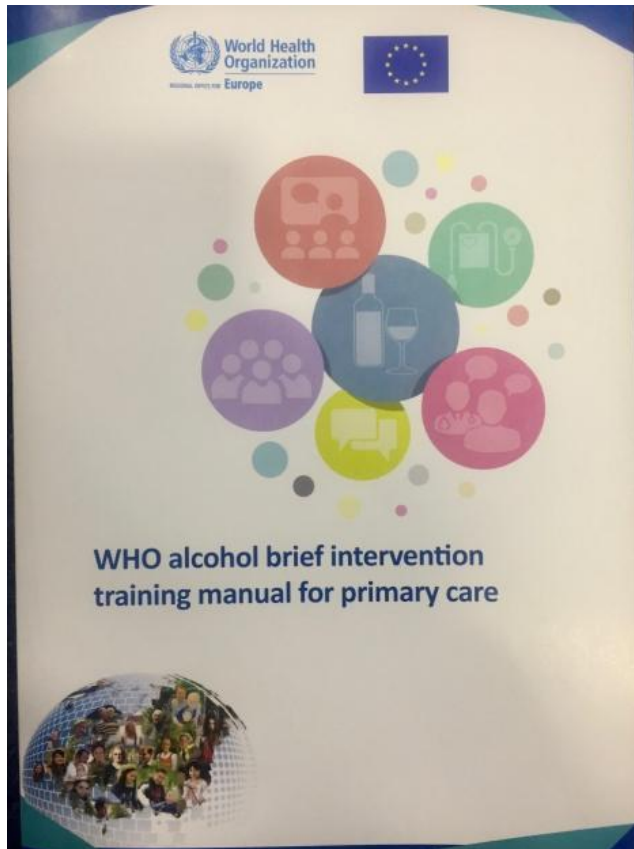



# Скрининг и краткое профилактическое консультирование в отношении употребления алкоголя



ФГБУ «Национальный медицинский исследовательский центр психиатрии и наркологии имени В.П. Сербского»  
Министерства здравоохранения Российской Федерации

**ДОПОЛНИТЕЛЬНАЯ ПРОФЕССИОНАЛЬНАЯ ПРОГРАММА  
ПОВЫШЕНИЯ КВАЛИФИКАЦИИ РАБОТНИКОВ  
ЗДРАВООХРАНЕНИЯ ПО ТЕМЕ «МОТИВАЦИОННОЕ  
КОНСУЛЬТИРОВАНИЕ В НАРКОЛОГИЧЕСКОЙ ПРАКТИКЕ»**

**(СРОК ОБУЧЕНИЯ 36 АКАДЕМИЧЕСКИХ ЧАСОВ)**

Москва 2017







## Почему идет речь о необходимости внедрения скрининга и краткого профилактического консультирования в организациях, оказывающих первичную медико-санитарную помощь:

- Расстройства здоровья, связанные с употреблением алкоголя и наркотиков, относятся к числу заболеваний, наиболее часто вызывающих стигматизацию
- Программы специализированной (наркологической) медицинской помощи доступны лишь каждому шестому нуждающемуся
- Отдельные группы населения (например, женщины) особенно уязвимы и нередко не имеют доступа к специализированной медицинской помощи
- Ограничение пациента в правах вследствие потребления алкоголя и обращения за медицинской помощью, а не по факту нарушения закона

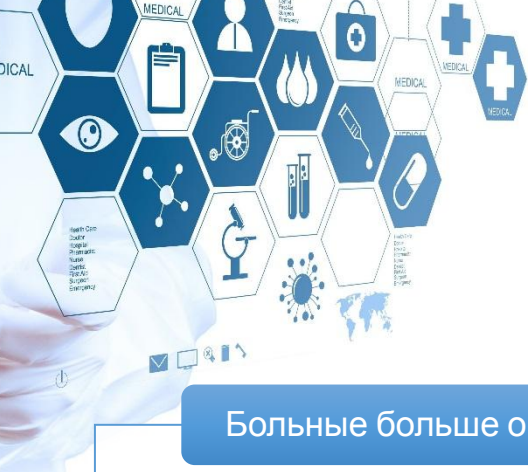

# Стигматизация

Больные больше опасаются стигматизации, чем болезни

Накопление больных в обществе

Больные не обращаются за лечением

Увеличение негативных последствий болезни  
Рост общественно опасных деяний и ДТП,  
связанных с употреблением алкоголя и наркотиков

Стигматизация снижает эффективность лечения и реабилитации

Нарушение социальной и трудовой адаптации



Виды медицинской помощи	Виды профилактики	Условия оказания помощи	Профилактические мероприятия	Методы
Первичная врачебная медико-санитарная помощь	Первичная	Вне медицинской организации  Амбулаторно	Формирование ЗОЖ Раннее выявление проблемного употребления алкоголя в условиях диспансеризации населения	Информирование пациентов о здоровом образе жизни, вреде употребления алкоголя  <b>Скрининг-опросники</b> <b>Краткое мотивационное консультирование</b>
Первичная специализированная медико-санитарная помощь	Первичная Вторичная Третичная	Амбулаторно  В дневном стационаре	Осмотр и освидетельствование	Предварительные и подтверждающие химико-токсикологические Дополнительные инструментальные и лабораторные методы исследования <b>Скрининг-опросники</b> <b>Краткое мотивационное консультирование</b>
Специализированная медицинская помощь	Вторичная Третичная	Амбулаторно  В дневном стационаре  В стационаре	Осуществление мероприятий по медицинской диагностике, лечению, реабилитации, профилактике рецидива	Клинический осмотр Детоксикация Лечение Психотерапия  <b>Мотивационное консультирование</b>

# ВЫВОДЫ

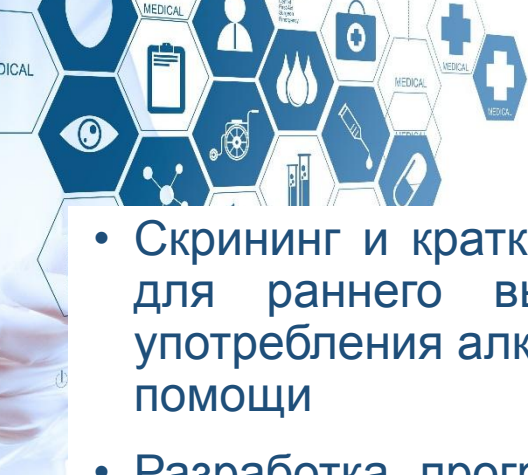
- 
- Скрининг и краткое профилактическое консультирование - инструмент для раннего выявления пациентов с высоким уровнем риска употребления алкоголя в рамках системы первичной медико-санитарной помощи
  - Разработка программы обучения и отработка практических навыков выявления наркологических расстройств среди специалистов первичного звена здравоохранения повышает наркологическую настороженность медицинских работников в отношении пациентов, употребляющих алкоголь с высокой степенью риска
  - Совершенствование системы профилактики, повышение внимания специалистов первичного звена здравоохранения в отношении потребления алкоголя с высокой степенью риска и повышает шансы пациентов получить своевременную медицинскую помощь без риска стигматизации
  - Скрининг и краткое профилактическое консультирование дополняют методы раннего выявления употребления алкоголя с высокой степенью риска, но не заменяют лечение при сформированной алкогольной зависимости
  - Внедрение «Дорожной карты» обеспечивает взаимодействие различных звеньев системы здравоохранения (маршрутизацию пациентов) и повышение эффективности оказания медицинской помощи





Скрининг и мотивационное консультирование в отношении употребления алкоголя, осуществляемые в организациях, оказывающих первичную медико-санитарную помощь

***Благодарю за внимание!***