

1. Демонстрация механизмов взаимодействия ПП «ПАРУС Бюджет-8» с АСУФИ (20-25 мин.)

- Импорт карт правообладателя из АСУФИ
- Создание новой карты раздела 2.3 из инвентарного учета
- Постановка на учет в АСУФИ карты раздела 2.3 (включая файлы скан-копии)
- Внесений изменений в учтенную карту раздела 2.3
- Исключение карты раздела 2.3 из реестра

2. Выступление президента «Корпорации Парус» по вопросу: «Предложение путей повышения эффективности управления объектами имущества для ФОИВ с использованием технологических и методологических подходов Росимущества» (10-15 мин.)



ПАРУС

«Парус-Управление Имуществом»

Решение «Корпорации ПАРУС»

Президент корпорации «Парус»
Карпачев Александр Васильевич

Управление имуществом

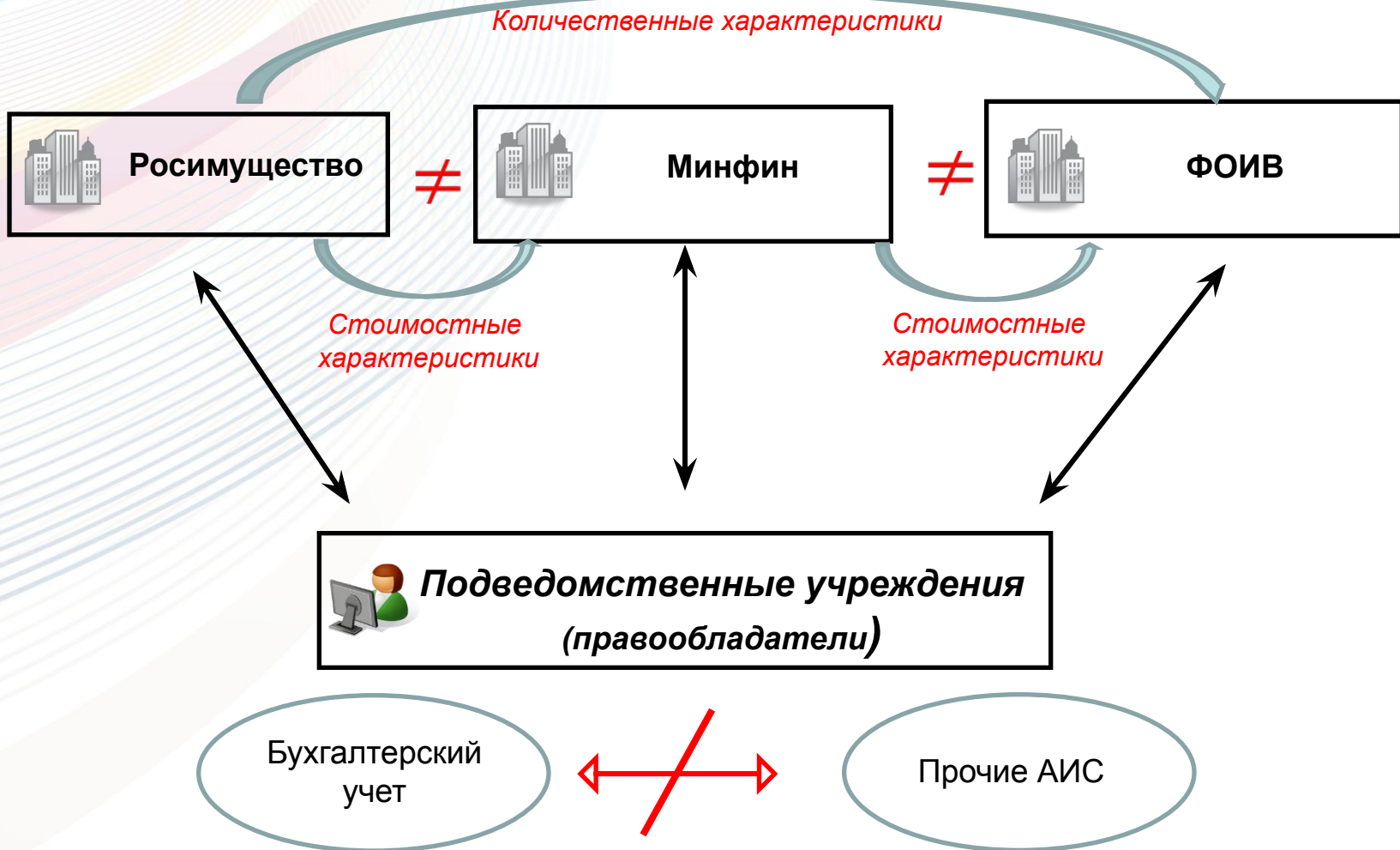

Управление имуществом

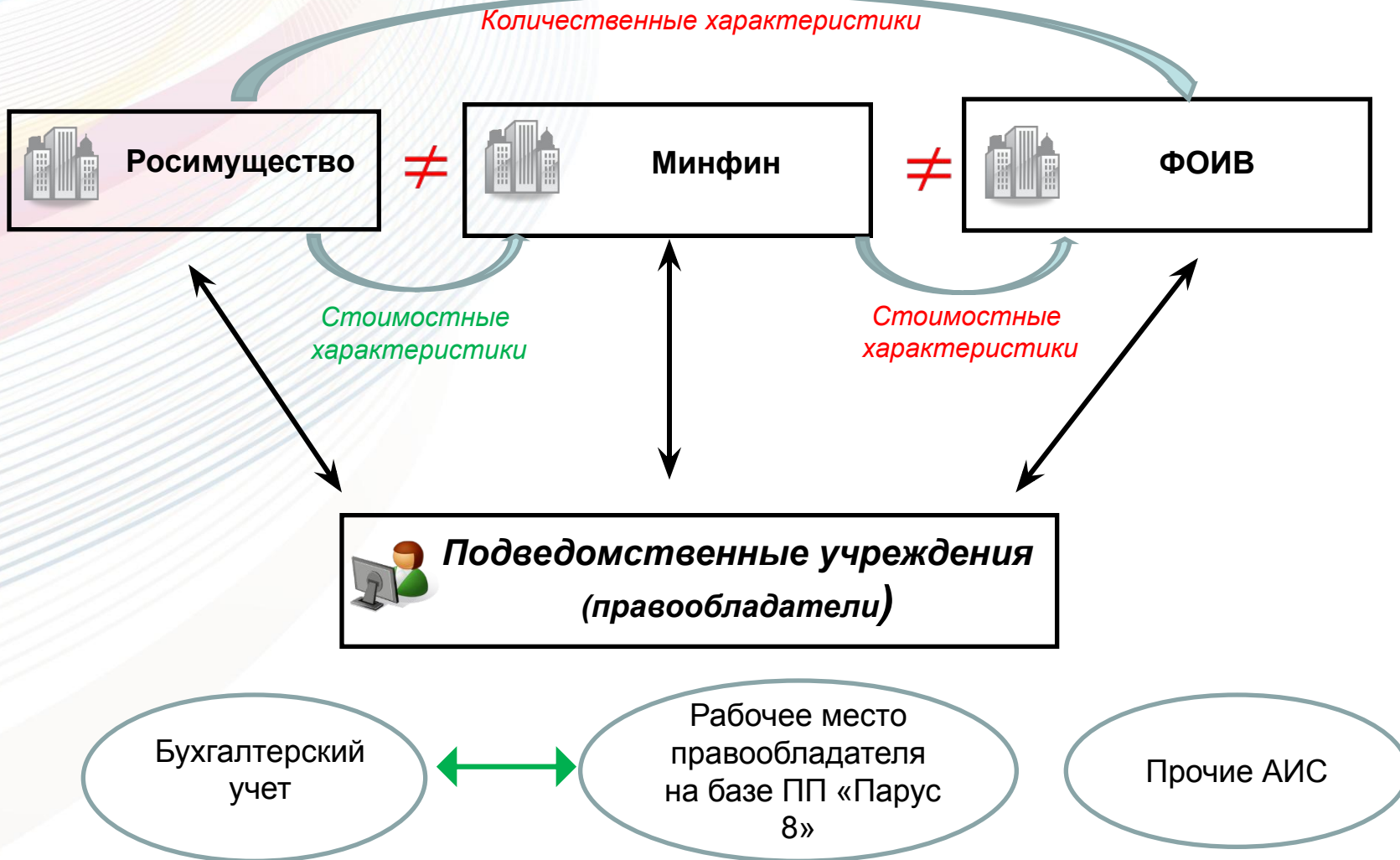

Управление имуществом

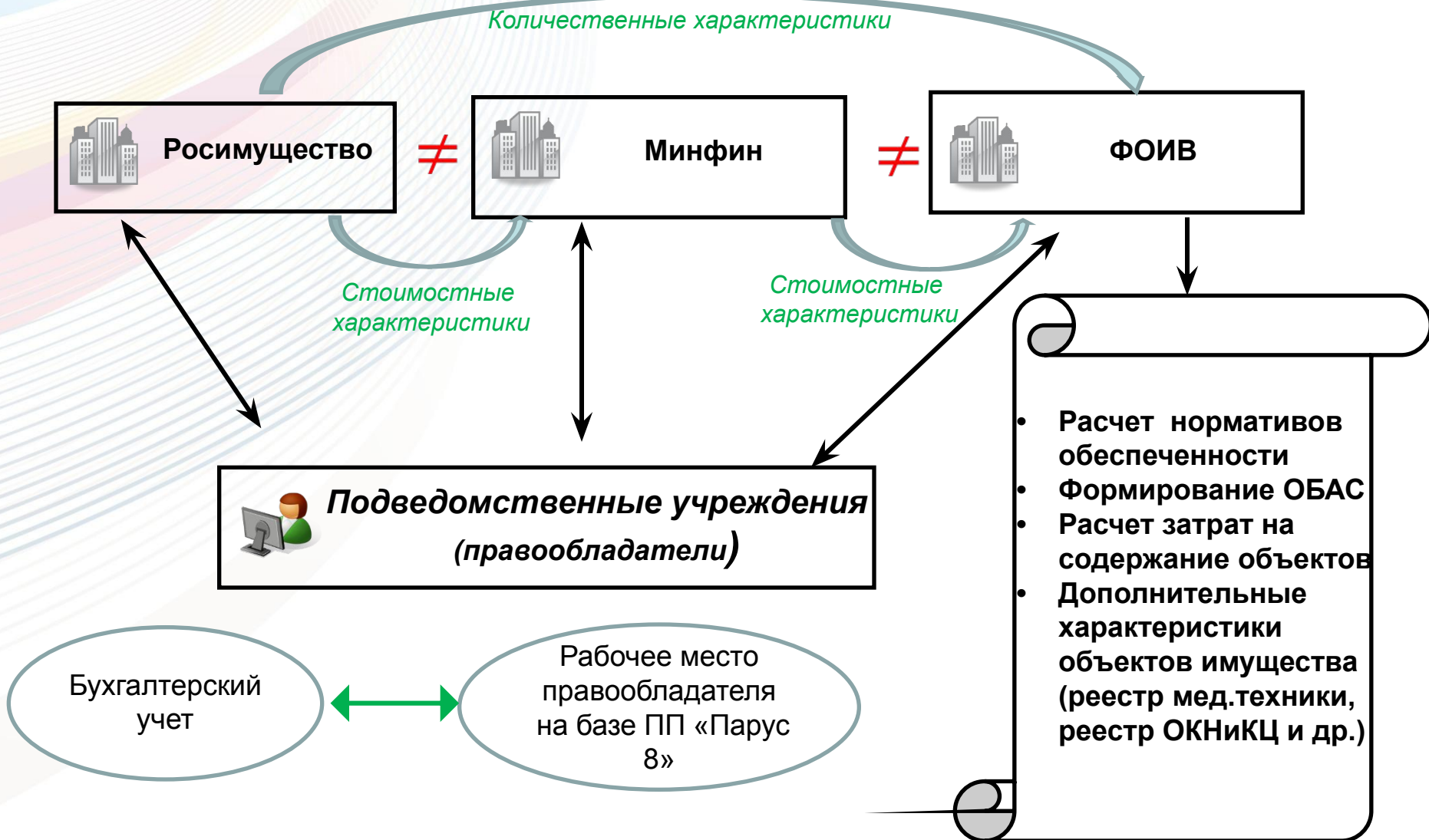

Статусная модель документов по учету имущества



парус

The screenshot displays the PARUS software interface for managing business processes. The main window is titled "Маршруты событий" (Event Routes) and shows a flowchart of the document status model. The flowchart starts with "Создание заявки" (Request creation), leading to "Рассмотрение заявки" (Request review). From "Рассмотрение заявки", the flow can go to "Уточнение заявки" (Request clarification), "Заявка одобрена" (Request approved), or "Заявка отклонена" (Request rejected). "Заявка одобрена" leads to "Финансирование" (Financing), and "Заявка отклонена" leads to "Заявка аннулирована" (Request annulled).

Below the main window, there are two pop-up windows:

- Точки маршрута: Рассмотрение заявки** (Route Points: Request review)
- События: Перейти** (Events: Go to)

Исполнители в точке маршрута: Рассмотрение заявки					
Предопределенный	Исполнитель по умол.	Исполнитель	Выполнение аннулиро	Выполнение отмены а	Выполнение пер
<input type="checkbox"/> Нет	Нет	Кирьянова Н.И. #Т#21#ГКБ№1	Запрещено	Запрещено	Запрещено
<input type="checkbox"/> Нет	Да	Назаров А. О. #Т#31#ГКБ№1	Запрещено	Запрещено	Разрешено
<input type="checkbox"/> Нет	Нет	Карпова И.В. #Т#23#ГКБ№1	Запрещено	Запрещено	Запрещено

События: Перейти

Доступные точки перехода

- Заявка на ремонт одобрена
- Уточнение заявки на ремонт

Выбрать Отмена Справка

Отслеживание статусов объекта (подготовленных, утвержденных, проходящих регистрацию и т.д.)

Взаимодействие с сервисами Росреестра



Управление государственным имуществом
Земельные участки

Поиск: Оформление: Office 2010 Синяя

Файл Учёт Функции Отчёты Словари

Земельные участки

Учреждение	Территориальная принадлеж	Площадь ЗУ	Кадастровая стоимость	Вид правоотношения	Форма собственности	Первоначальная с	Кадастровый номер	Дата поста	Инвентарный номер	Дата
ГОБУЗ "НОКПБ"	г. Великий Новгород	33,000	0,00			0,00		21.11.2013	123456	
ГОБУЗ "ОТБ "Шерехови	Солецкий р-н	68,000	0,00			0,00		12.12.2012	2154	
ГОБУЗ "Холмская ЦРБ"	Холмский р-н	100,000	0,00		Муницип.	0,00		01.01.2013	1	
ГОБУЗ Солецкая ЦРБ	Солецкий р-н	125,000	125 000,00		Субъект.	0,00	10	06.11.2013	12	
ГОБУЗ НОНД КАТАРСИС	г. Великий Новгород	245,000	0,00	ПБП	Субъект.	0,00		01.06.2013	1	
ГОБУЗ "Батецкая ЦРБ"	Батецкий р-н	333,000	0,00							
ГОБУЗ "Батецкая ЦРБ"	Батецкий р-н	333,000	0,00							
БорМедКолледж	Боровичский р-н	575,000	444 302,50	ПБП						
ГОБУЗ Центр.Полик-ка	Новгородский р-н	600,000	0,00	ПБП						
Передская амбул-ия	Боровичский р-н	801,000	20 729,88	ПБП						
ОАУЗ НОКВД	г. Великий Новгород	857,000	1 628 659,94							
ГОБУЗ ЦГКБ	г. Великий Новгород	1 000,000	0,00							
ГОБУЗ "ВНД"	Валдайский р-н	1 170,000	197 484,30	ПБП						
ГОБУЗ "НОСПК"	г. Великий Новгород	1 667,000	0,00	ПБП						
ГОБУЗ "НОСПК"	г. Великий Новгород	1 667,000	0,00	ПБП						
ГОБУЗ "ЦСККЛС"	г. Великий Новгород	1 917,000	3 547 906,92	Орг.пользование						
ГОБУЗ НОКБ	г. Великий Новгород	2 310,000	5 347 927,20	ПБП						
ГОБУЗ "Волот.б-ца"	Волотовский р-н	2 487,000	0,00	ПБП						
ГОБУЗ "Старорус.ПНД"	Старорусский р-н	3 407,000	31 787,31							
Окуловская ЦРБ	Окуловский р-н	3 590,000	0,00							
ГОБУЗ Центр.Полик-ка	Новгородский р-н	4 264,000	696 012,72	ПБП						
ГОБУЗ Поддорская ЦРБ	Поддорский р-н	4 489,000	0,00	ПБП						
ГОБУЗ "Старорус.ССМП"	Старорусский р-н	4 530,000	0,00							

База: ESTNN Организация: Департамент здравоохранения Новгородской области Пользователь: Administrator_WEB

Публичная кадастровая карта Росреестра

Карта земельного участка - Mozilla Firefox

https://kad.rosreestr.ru/arcgis/.../parent_page:1164133_2

Земельный участок

Адрес участка: 241050, область Брянская, г. Брянск, Советский район, просп. Станки Димитрова, уч. 79

Кадастровый номер: 32.28.03224.55

Публичная кадастровая карта

Введите кадастровый номер или адрес:
Кадастровый номер: 01:01:01034.12 или 01:01:01034.12
Москва, Санкт-Петербург или Краснодар

Найдено 1 участок

1. 32.28.003224.55
Брянская обл., г. Брянск, пр-т Станки Димитрова, уч. 79

Земельный участок: 32:28:003224:55

Информация

Статус: Ранее учтенный

Дата актуальности: 18.11.2011

Адрес: Брянская обл., г. Брянск, пр-т Станки Димитрова, уч. 79

Площадь по: 19 287,88 кв. м

Электронная картотека документов



Файл Учёт Функции Отчёты Словари

Здания и сооружения

Учреждение	Тип назначения объекта	Наименование объекта	Общая площадь	Кадастровый номер	Дата поста	Форма собственности	Вид правоотношений	Инвентарный номер	Дата поста
ГБОУЗ Борович.ПНД		Встроенное помещение наркологического дисп	479,000		01.01.1924	Субъект.	Опер.Управление	0	01.01.195
ГБОУЗ "НМБ"		здание	130,000		19.11.2013			00	
ГБОУЗ "НМБ"		здание	130,000	1	28.10.2013			001	15.11.199
Дет.тубсанат.Хвойное		Рентгенкабинет	51,900	53:18:01 05 06:0001: 2137/44/И	01.09.1953	Субъект.	Опер.Управление	01010001	01.09.195
ГБОУЗ "Хвойн.ЦРБ"		здание сельской врачебной амбулатории	1 750,000		31.12.1996	Субъект.		01010001	31.12.199
		станции переливания крови	2 707,000		01.01.1969	Субъект.	Опер.Управление	01010001	



Типы электронных документов

Тип документа	Наименование типа докумен	Вид документа	Наименование вида документа	Тип присоединённого документа
Распр.	Распоряжение	Word	файл в формате MS Word	
Договор	Договор	PDF	файл в формате PDF	Скан
инв карта	инвентаризация картониз учета	PDF	файл в формате PDF	Скан
		PDF	файл в формате PDF	Скан

Показывать: 10 4 записи(ей) на 1 странице(ах)

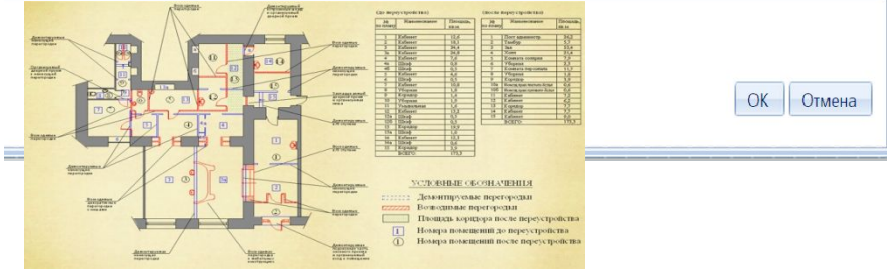

Все документы и характеристики привязаны к объекту учета

Учет строительства и ремонтов



Управление государственным имуществом
Здания и сооружения

Поиск: _____ Оформление: Office 2010 Служба

Файл Учет Функции Отчеты Словари

<input type="checkbox"/>	ГБУЗ "Борович.МПТД"	здание Боровичского межрайонного противоту...	1 578,600	53:22:011530:0013:5910/3	13.12.1973	Субъект.	Опер.Управление	01010001	
<input type="checkbox"/>	ГБУЗ ВОПНБ	Здание хозяйственного корпуса (гараж+прачечн...	588,000	53-53-03/022/2010-404	01.01.1966	Субъект.	Опер.Управление	01010002	01.01.1966
<input type="checkbox"/>	ГБУЗ ВОПНБ	Здание лечебного корпуса №1	4 609,700	53:03:03:0640002:42:05-06-066/					
<input type="checkbox"/>	ГБУЗ "НОСПК"	Здание гаража	166,200						
<input type="checkbox"/>	ГБУЗ "Чудовская ЦРБ"	Здание инфекционного отделения	316,000	53-53-09/015/2010-184					
<input type="checkbox"/>	ГБУЗ "Хвойн.ЦРБ"	здание пищеблока и прачечной	488,000						
<input type="checkbox"/>	ГБУЗ ВОПНБ	Здание лечебного корпуса №2	3 396,300	53-53-03/022/2010-397					

СОГЛАСОВАНО
Подпись: _____ 2009 г.

на монтаж ОПС и системы оповещения о пожаре
Наименование объекта: Местная православная религиозная организация Великомученика Георгия Победоносца, г. Пучеж, ул. Гоголя, д. 1

И.п. Фамилия и инициалы: _____
Минимальный размер работ и затрат, характеристика оборудования и его масса

ЛОКАЛЬНАЯ СМЕТА

№ п/п	Ед. изм.	Кол-во	Стоимость единицы, руб.	Итого		в т.ч.	
				основная	материалы	основная	материалы
затраты	затраты	затраты	затраты	затраты	затраты	затраты	затраты
0,29	0,00	3,39	112,85	109,01	0,25	0,00	3,39
0	0,00	12,82	67,23	36,29	0,60	0,00	29,04
0	0,00	12,52	30,68	18,14	0,00	0,00	12,52
0,31	0,00	2,47	382,32	307,84	4,98	0,00	39,82
0,31	0,00	2,47	38,00	76,89	1,24	0,00	9,88
0,31	0,00	2,47	44,04	38,48	0,92	0,00	4,84
0	0,00	16,17	136,64	109,2	0,00	0,00	30,34
2,28	0,00	284,81	281,74	14,85	2,28	0,00	284,81
4,8	0,27	580,45	259,34	25,37	1,84	0,11	282,17
80,89	18,24	66,19	33,41	7,95	12,21	4,38	13,25
0	0,00	0,31	41,60	39,12	0,00	0,00	2,48
0,31	0,00	2,47	110,1	96,2	1,55	0,00	12,39
0,31	0,00	2,47	86,06	87,72	0,93	0,00	7,41
234,31	2,91	3176,03	747,43	65,37	46,97	0,59	635,21
166,58	17,50	712,85	740,40	227,43	92,39	10,33	420,58
0,25	0,00	3,39	112,85	109,01	0,25	0,00	3,39
672,75	190,68	1050,33	106,19	28,31	53,82	12,09	84,03
			3345,52	1384	219	27	1607
			626,26				
			4910,77				
			626,26				
			4637,02				
			19200,14				
			1700,00				
			3200,00				
			160,00				
			239,20				
			353,80				

Здания и сооружения (ремонт): Добавление

Параметры ремонта

Дата операции: 18.12.2013

Вид ремонта: Плановый

Тип ремонта: Косметический

Площадь, подлежащая ремонту: 236,000

Дата начала ремонта: 16.12.2013

Дата окончания ремонта: 31.01.2014

Вид работ: Штукатурные

Денежных средства

Общая стоимость по проектно-сметной документации: 256 005,00

Объем ранее выделенных денежных средств: 150 000,00

Остаток объема финансирования: 0,00

Потребность выделения денежных средств: 56 000,00

Выделенные денежные средства: 56 000,00

Дата выделения денежных средств: 01.12.2013

Стоимость работ по контракту: 256 000,00

Экономия по результатам торгов: 44 000,00

Освоенные денежные средства: 256 000,00

OK Отмена

Здания и сооружения (ремонт)

Нет записей для отображения.

Здрав53-online.ru:8300/Parus.web/Conte

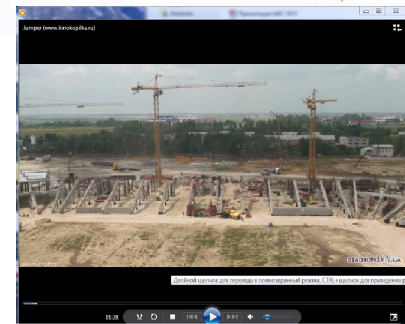

Раздел содержит строительную документацию, фотографии, видеопоток объектов строительства и ремонта

Формирование отчетности и визуализация аналитики



Таблица | Диаграммы

Структура куба

- Показатели
 - Годы ввода в эксплуатацию
 - Дата ввода в эксплуатацию
 - Техническое состояние
 - Юридическое лицо

Годы ввода в эксплуатацию	в зданиях построенных до 2000 года	в зданиях построенных в 2000-2014 годах	в зданиях построенных до 1960 года	в зданиях построенных до 1917 года	Всего
Техническое состояние					
Неизвестно	55 582,700	28 577,600	7 787,800	5 283,400	97 231,500
Удовлетворительное	16 599,200	199,000	4 320,000	380,500	21 498,700
Требуется Кап. Рем.	2 248,600		3 198,400		5 447,000
Аварийное	261,900		51,900		313,800
Хорошее		1 882,600			1 882,600
Всего	74 692,400	30 659,200	15 358,100	5 663,900	126 373,600

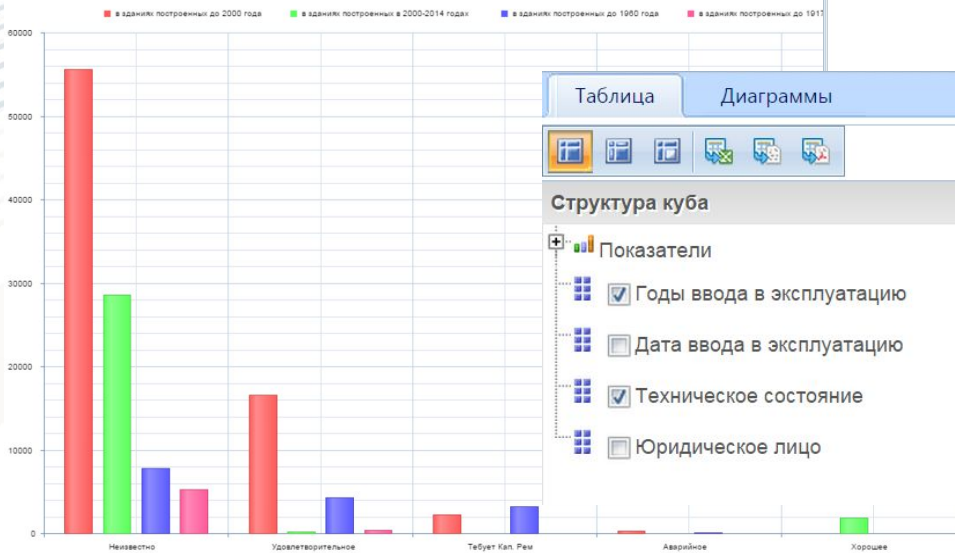
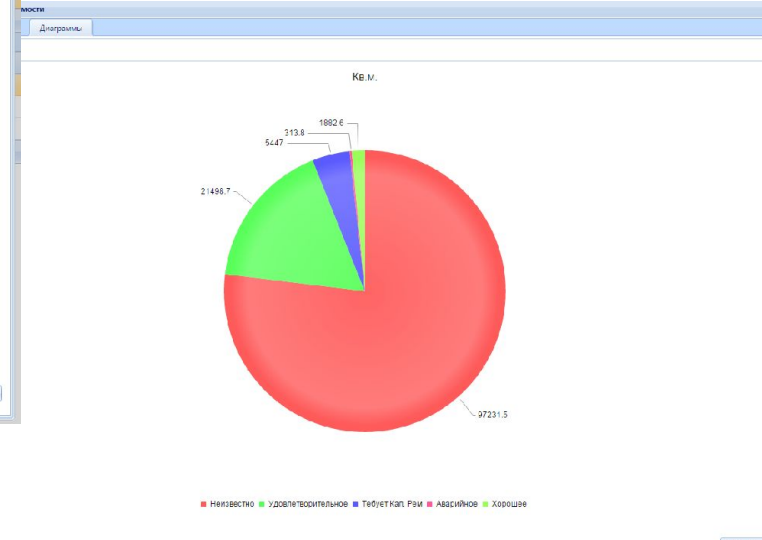
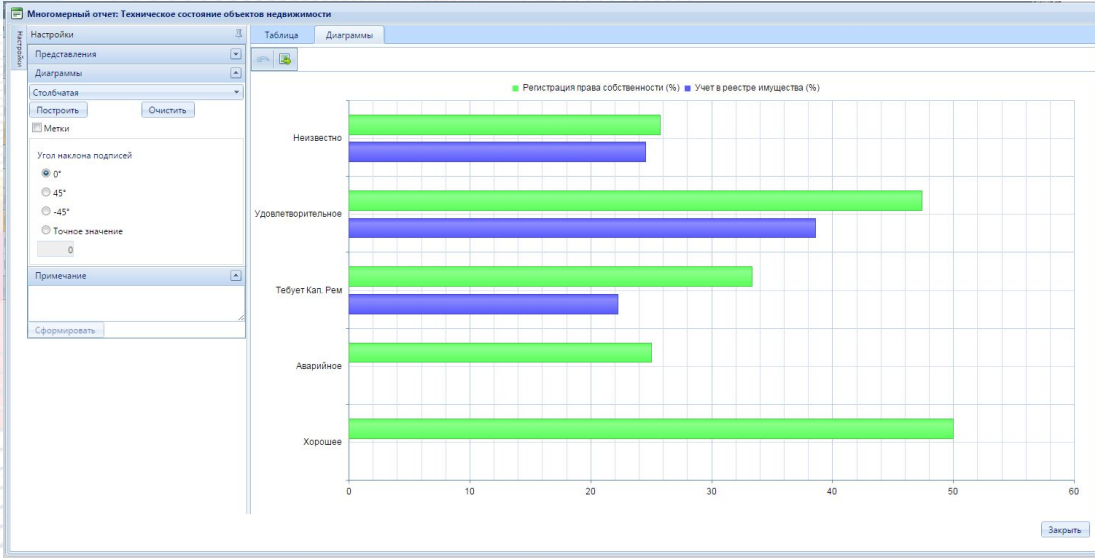

- Федеральные проекты:
- **ФГУП Российская телерадиовещательная сеть (РТРС)**
- **Федеральная служба государственной регистрации кадастра и картографии (Росреестр)**
- **Фонд социального страхования РФ (ФСС РФ)**
- **Федеральное космическое агентство (Роскосмос)**
- **Федеральное агентство научных организаций (ФАНО)**

Региональные проекты:

- **Департамент охраны здоровья населения Кемеровской области**
- **Департамент социальной защиты населения Новгородской области**
- **Департамент образования и молодежной политики Новгородской области**
- **Министерство Культуры Чеченской Республики**
- **Министерство труда, занятости и социального развития Чеченской Республики**
- **Арбитражный суд Московской области**



ПАРУС

СПАСИБО ЗА ВНИМАНИЕ!

ООО «Корпорация «Парус»,
129366, Москва, ул. Ярославская, д.10 корп.4,
(495) 797-89-90, 797-89-91

office@parus.com
www.parus.com